



Universidad
Politécnica
Metropolitana de
Hidalgo

ORGANISMO DESCENTRALIZADO DE LA ADMINISTRACIÓN PÚBLICA ESTATAL

Manual de Contabilidad Gubernamental



**SISTEMA DE CONTABILIDAD
GUBERNAMENTAL SCGIII**

ENERO 2020

Contenido	
Objetivo	5
Alcance	5
Interpretación.....	5
Actualización.....	5
Metodología	5
Resumen de contenido	6
Metodología	6
Colaboradores	6
Marco Jurídico.....	6
Legislación Federal	6
Legislación Local.....	7
Lineamientos Técnicos	8
Clasificadores.....	8
CRI-CE-CFF	8
COG-CTG-CE	13
CA.....	37
CFG-CP.....	38
CF	41
Inventarios	42
CBM.....	42
CBI.....	45
CBAAH.....	46
Momentos Contables del Ingreso	48
Momentos Contables del Egreso	50
Valoración General.....	55
Reglas Específicas.....	59
Matrices: Ingreso, egreso y bienes	70
Catálogo de Cuentas	108
Lista de Cuentas	108
Géneros	172
Generales.....	175
Detalladas.....	175
Procedimientos	176

Estados Financieros	177
Estructura	177
Formatos y contenido.....	179
Información Contable	179
Notas de Desglose.....	181
Notas de Memoria.....	183
Notas de Gestión Administrativa.....	186
Información Presupuestaria.....	190
Información Programática.....	191
Transparencia.....	196
Publicación de armonización.....	196
Anexos	202
Guías Contabilizadoras	202
Anexos	230
Instructivo de Cuentas	230
Anexos	260
Información Contable	260
Información Contable	260
Estado de Situación Financiera.....	260
Estado de Variación en la Hacienda Pública.....	262
Estado de Cambios en la Situación Financiera	263
Estado de Flujos de Efectivo	264
Informes sobre Pasivos Contingentes	264
Notas al Estado de Situación Financiera	265
Notas al Estado de Variaciones en la Hacienda Pública/Patrimonio	272
Notas al Estado de Flujos de Efectivo.....	273
Conciliación entre los Ingresos Presupuestarios y Contables, así como entre los Egresos Presupuestarios y los Gastos Contables.....	274
Notas de Memoria.....	275
Estado Analítico del Activo.....	287
Estado Analítico de la Deuda y Otros Pasivos	288
Anexos	289
Información Presupuestaria.....	289
Estado Analítico de Ingresos.....	289

Estado Analítico del Ejercicio del Presupuesto de Egresos.....	290
Anexos	294
Información Programática.....	294
Anexos	296
Formatos de la Ley de Disciplina Financiera.....	296

Finalidad

Objetivo

El presente Manual de Contabilidad tiene como objetivo establecer las bases normativas y técnicas bajo las cuales se estableció el modelo de contabilidad de la Universidad Politécnica Metropolitana de Hidalgo y facilita el entendimiento de la estructura contable y presupuestal con sus respectivos procedimientos de registro.

Con referencia a la Ley General de Contabilidad Gubernamental (LGCG), en su artículo 20 establece que "Los entes públicos deberán contar con manuales de contabilidad, así como con otros instrumentos contables que defina el consejo."

Asimismo, en la LGCG, en el artículo cuarto de las disposiciones generales define como "Manuales de contabilidad: los documentos conceptuales, metodológicos y operativos que contienen, como mínimo, su finalidad, el marco jurídico, lineamientos técnicos y el catálogo de cuentas, y la estructura básica de los principales estados financieros a generarse en el sistema".

Además de esto políticas contables internas que se detallan a lo largo del presente manual, con especificaciones debidas para los procedimientos de la Universidad.

Alcance

El presente Manual de Contabilidad sólo es aplicable a la estructura interna de la Universidad Politécnica Metropolitana de Hidalgo y a sus unidades administrativas desconcentradas que existen y/o puedan crearse de acuerdo a su reglamento interior.

Interpretación

La unidad competente en materia de contabilidad gubernamental de la Universidad Politécnica Metropolitana de Hidalgo, se considera la única facultada para interpretar el contenido del presente Manual, es decir, la Secretaría Administrativa.

Actualización

El presente Manual de Contabilidad se actualizará de manera anual al concluir el ejercicio, si se considera que exista algún código, procedimiento de registro o estado financiero que lo amerite por su importancia relativa.

La actualización se realizara a través de la Secretaría Administrativa, en específico en el Departamento Contable, tomando en cuenta la normatividad vigente emitida por el CONAC.

Metodología

Para la elaboración del presente Manual de Contabilidad Gubernamental, se estableció el contenido mínimo de acuerdo al artículo 20 de la Ley General de Contabilidad Gubernamental y los acuerdos del CONAC y, se detalló el contenido específico a integrar.

Resumen de contenido

El presente Manual de Contabilidad está conformado por:

Marco Jurídico: Se enuncian las principales leyes, reglamentos y disposiciones administrativas que son aplicables a la Universidad Politécnica Metropolitana de Hidalgo en su competencia federal, estatal y municipal.

Lineamientos Técnicos: Se establecen de acuerdo a las facultades y características de la Universidad Politécnica Metropolitana de Hidalgo los documentos que puede generar, en relación a los documentos que acordó y publicó el Consejo Nacional de Armonización Contable.

Catálogo de Cuentas: Se establece la esencia de la contabilidad gubernamental, es decir, su estructura definida en la Lista de Cuentas y su respectivo instructivo de cuentas generales o detalladas que posibilitan los procedimientos de registro expresados en la Guía Contabilizadora y en su Instructivo

Estados Financieros: Se establece la estructura, formato y contenido de la información financiera a generar; se incluyen las características de la información a difundir en materia de transparencia de la contabilidad gubernamental.

Metodología

Para la elaboración del presente Manual de Contabilidad se estableció el contenido mínimo de acuerdo al artículo 20 de la Ley General de Contabilidad Gubernamental y los acuerdos del CONAC y, se detalló el contenido específico a integrar, que facilitará el aprendizaje del usuario de la información financiera de la contabilidad gubernamental.

Colaboradores

Universidad Politécnica Metropolitana de Hidalgo

Secretaría Administrativa:

Fernando Gómez Espinosa

Héctor Juárez Ronquillo

Oscar Ojeda González

Marco Jurídico

Legislación Federal

Constitución Política de los Estados Unidos Mexicanos.

Ley General de Contabilidad Gubernamental.

Lineamientos y Normatividad emitida por el Consejo Nacional de Armonización Contable

Ley de Disciplina Financiera de las Entidades Federativas y los Municipios

Criterios Ley de Disciplina Financiera de las Entidades Federativas y los Municipios

Ley Federal de Presupuesto y Responsabilidad Hacendaria.
Ley de Adquisiciones, Arrendamientos y Servicios del Sector Público

Legislación Local

Constitución Política del Estado de Hidalgo.
Ley Orgánica del Poder Legislativo del Estado Libre y Soberano de Hidalgo.
Ley Orgánica del Poder Judicial del Estado de Hidalgo.
Ley de la Auditoría Superior del Estado de Hidalgo.
Ley de Presupuesto, Contabilidad y Gasto Público del Estado de Hidalgo.
Ley de Coordinación Fiscal del Estado de Hidalgo.
Ley de Adquisiciones, Arrendamientos y Servicios del Sector Público del Estado de Hidalgo.
Ley de Transparencia y Acceso a la Información Pública Gubernamental para el Estado de Hidalgo.
Ley Orgánica de la Administración Pública para el Estado de Hidalgo.
Ley de los Trabajadores al Servicio de los Gobiernos Estatal y Municipales, así como de los Organismos Descentralizados del Estado de Hidalgo.
Ley de Responsabilidades de los Servidores Públicos para el Estado de Hidalgo
Ley de Entidades Paraestatales del Estado de Hidalgo.
Ley de Archivos del Estado de Hidalgo.
Ley de Bienes del Estado de Hidalgo
Ley de Hacienda del Estado de Hidalgo.
Ley de Planeación para el Desarrollo del Estado de Hidalgo.
Código Fiscal del Estado de Hidalgo.
Reglamento de la Ley Orgánica del Poder Legislativo del Estado de Hidalgo.
Reglamento de la Ley de Obras Públicas del Estado de Hidalgo.
Reglamento de la Ley de Adquisiciones, Arrendamientos y Servicios del Sector Público del Estado de Hidalgo.
Reglamento de la Ley de Transparencia y Acceso a la Información Pública Gubernamental para el Estado de Hidalgo.
Reglamento de la Ley de Archivos del Estado de Hidalgo.
Reglamento de la Ley de Entidades Paraestatales del Estado de Hidalgo.
Presupuesto de Egresos del Estado Libre y Soberano de Hidalgo.
Acuerdo Modificatorio por el que se expiden las Bases Generales para la Operación del Programa de la Racionalidad, Disciplina y Eficiencia del Gasto Público.
Decreto que aprueba las cuotas y tarifas del organismo descentralizado de la Administración Pública Estatal denominado Universidad Politécnica Metropolitana de Hidalgo.
Manual de Normas y Lineamientos para el ejercicio del gasto de operación

Lineamientos Técnicos

La Universidad Politécnica Metropolitana de Hidalgo al adoptar los acuerdos del CONAC se ve en la necesidad y facultad encomendada de establecer lo específico que coadyuve a la implementación del mismo acuerdo. Uno de los sustentos básicos para establecer la estructura mínima se apoya en el artículo 41, que textualmente indica "Para el registro único de las operaciones presupuestarias y contables, los entes públicos dispondrán de clasificadores presupuestarios, listas de cuentas y catálogos de bienes o instrumentos similares que permitan su interrelación automática." Por lo tanto, es necesario establecer cómo se estructuran los clasificadores propios (Ingreso y Gasto) y los catálogos de bienes, que detonan y posibilitan la lista de cuentas.

Así mismo, una vez establecida la estructura anterior, se ve en la necesidad de crear vínculos de datos (estructuras presupuestales, contables y de inventarios), es decir la matriz de conversión que según el artículo 40, textualmente indica "Los procesos administrativos de los entes públicos que impliquen transacciones presupuestarias y contables generarán el registro automático y por única vez de las mismas en los momentos contables correspondientes."

Clasificadores

CRI-CE-CFF

Clasificador por Rubros de Ingresos: El CRI ordena, agrupa y presenta a los ingresos públicos en función de su diferente naturaleza y el carácter de las transacciones que le dan origen.

Número	Nombre de la clasificación
7	INGRESOS POR VENTAS DE BIENES, PRESTACIÓN DE SERVICIOS Y OTROS INGRESOS
7.3	INGRESOS POR VENTA DE BIENES Y PRESTACIÓN DE SERVICIOS DE ENTIDADES PARAESTATALES Y FIDEICOMISOS NO EMPRESARIALES Y NO FINANCIEROS
7.3.1	INSCRIPCIÓN NIVEL LICENCIATURA BILINGÜE
7.3.2	INSCRIPCIÓN A NIVEL POSGRADO BILINGÜE
7.3.3	INSCRIPCIÓN A NIVEL POSGRADO PNPC
7.3.4	REINSCRIPCIÓN NIVEL LICENCIATURA BILINGÜE
7.3.5	REINSCRIPCIÓN NIVEL POSGRADO BILINGÜE
7.3.6	REINSCRIPCIÓN A NIVEL POSGRADO PNPC
7.3.7	CURSO PROPEDEÚTICO
7.3.8	NIVELACIÓN ACADÉMICA
7.3.9	CUOTA DE RECUPERACIÓN DE CURSO EXTRACURRICULAR
7.3.10	ASESORÍA DE TESIS
7.3.11	EXAMEN DE INGRESO A NIVEL LICENCIATURA
7.3.12	EXAMEN DE CERTIFICACIÓN DE LENGUA EXTRANJERA
7.3.13	EXAMEN DE RECUPERACIÓN
7.3.14	EXAMEN DE INGRESO A NIVEL POSGRADO
7.3.15	PROTOCOLO DE EXAMEN DE GRADO DE MAESTRÍA

- 7.3.16 EXAMEN DIAGNOSTICO DEL NIVEL DE IDIOMA
- 7.3.17 EXAMEN DE ACREDITACION ITEP ACADEMIC CORE
- 7.3.18 EXAMEN DE ACREDITACION ITEP ACADEMIC PLUS
- 7.3.19 CONSTANCIA ESCOLAR
- 7.3.20 HISTORIAL ACADEMICO
- 7.3.21 CERTIFICADO PARCIAL DE ESTUDIOS
- 7.3.22 DUPLICADO DE CERTIFICADO DE ESTUDIOS
- 7.3.23 TITULACION
- 7.3.24 PROTOCOLO DE TITULACION
- 7.3.25 DERECHO POR LA VALIDACION ELECTRONICA DE TITULO
- 7.3.26 EXPEDICION DE REGISTRO ESTATAL
- 7.3.27 REGISTRO DE TITULO Y EXPEDICION DE CEDULA PROFESIONAL FEDERAL PARA LOS NIVELES ACADEMICOS DE TECNICO
- 7.3.28 MODULO DE EDUCACION CONTINUA BASICO
- 7.3.29 MODULO DE EDUCACION CONTINUA INTERMEDIO
- 7.3.30 MODULO DE EDUCACION CONTINUA AVANZADO
- 7.3.31 DIPLOMADO CATEGORIA A
- 7.3.32 DIPLOMADO CATEGORIA B
- 7.3.33 DIPLOMADO CATEGORIA C
- 7.3.34 TALLER DEPORTIVO Y CULTURAL EXTRACURRICULAR
- 7.3.35 SERVICIO DE CONSULTORIAS
- 7.3.36 SERVICIO TECNOLOGICO
- 7.3.37 REPOSICION DE CREDENCIAL
- 7.3.38 SEGURO ESTUDIANTIL CONTRA ACCIDENTES
- 7.3.39 TRAMITE DE EQUIVALENCIA DE ESTUDIOS
- 7.3.40 APORTACION MENSUAL DE CAFETERIA
- 7.3.41 APORTACION MENSUAL DE PAPELERIA Y/O FOTOCOPIADO
- 7.3.42 CONCESION DE MAQUINAS DESPACHADORAS DE ALIMENTOS
- 7.3.43 CUOTA POR DEVOLUCION EXTEMPORANEA DE ACERVO BIBLIOGRAFICO POR DIA
- 7.3.44 PENALIZACION POR TRAIMTE TARDIO
- 7.3.45 PAGO EXTEMPORANEO POR REGULARIZACION NIVEL LICENCIATURA
- 8 PARTICIPACIONES Y APORTACIONES
 - 8.1 PARTICIPACIONES
 - 8.2 APORTACIONES
 - 8.3 CONVENIOS
 - 8.3.1 CONVENIO SEDESOL
 - 8.3.2 CONVENIO MISCHANATHUS
 - 8.3.3 CONVENIO PEI
 - 8.3.4 CONVENIO BECALOS
 - 8.3.5 CONVENIO PRODEP
 - 8.3.6 CONVENIO IHE
 - 8.3.7 CONVENIO CONACYT

8.3.8	CONVENIO SAGARPA
9	TRANSFERENCIAS, ASIGNACIONES, SUBSIDIOS Y OTRAS AYUDAS
9.1	TRANSFERENCIAS INTERNAS Y ASIGNACIONES DEL SECTOR PÚBLICO
9.2	TRANSFERENCIAS DEL RESTO DEL SECTOR PÚBLICO
9.3	SUBSIDIOS Y SUBVENCIONES
9.3.1	SUBSIDIO ESTATAL
9.3.2	SUBSIDIO FEDERAL

Rubro: El mayor nivel de agregación del CRI que presenta y ordena los grupos principales de los ingresos públicos en función de su diferente naturaleza y el carácter de las transacciones que le dan origen.

Tipo: Determina el conjunto de ingresos públicos que integran cada rubro, cuyo nivel de agregación es intermedio.

Clase: (tercer nivel) clasificación según las necesidades internas.

Concepto: (cuarto nivel) detalle que conserva la armonización con el Plan de Cuentas y establece su vinculación a la Lista de Cuentas.

Clasificación Económica: La CE de las transacciones de los entes públicos permite ordenar a éstas de acuerdo con su naturaleza económica, con el propósito general de analizar y evaluar el impacto de la política y gestión fiscal y sus componentes sobre la economía en general.

La estructura básica de la Clasificación Económica de los Ingresos y de los Gastos, como la de las cuentas de financiamiento, se propone de cuatro dígitos tal como se requiere para su programación, análisis fiscal y económico. La estructura presentada, sigue los lineamientos que en la materia se han establecido a nivel internacional mediante el MEFP y el SCN y, por su parte, a nivel nacional, por el INEGI, órgano rector en la materia.

CE	Descripción
1	Ingresos
1.1	Ingresos Corrientes
1.1.4	Derechos, Productos y Aprovechamientos Corrientes
1.1.6	Venta de Bienes y Servicios de Entidades del Gobierno
1.1.7	Subsidios y Subvenciones Recibidos por las Entidades Empresariales Públicas
1.1.8	Transferencias, Asignaciones y Donativos Corrientes Recibidos
1.1.9	Participaciones

Clasificador por Fuentes de Financiamiento: El CFF permite identificar las fuentes u orígenes de los ingresos que financian los egresos y precisar la orientación específica de cada fuente a efecto de controlar su aplicación.

La estructura básica de la CFF que se propone es a dos dígitos y se alinea a la norma.

Número	Nombre de la fuente de financiamiento	Tipo
1. No Etiquetado		
11	RECURSOS FISCALES	Recursos fiscales
12	FINANCIAMIENTOS INTERNOS	Financiamientos internos
13	FINANCIAMIENTOS EXTERNOS	Financiamientos externos
14	INGRESOS PROPIOS	Ingresos propios
14.01	INGRESOS PROPIOS	Ingresos propios
14.02	FONDOS DE RESERVA	Ingresos propios
14.03	ESTIMULOS FISCALES	Ingresos propios
16	RECURSOS ESTATALES	Recursos estatales
16.01	SUBSIDIO ESTATAL ORDINARIO	Recursos estatales
16.02	IHE	Recursos estatales
17	OTROS RECURSOS	Otros recursos
17.01	OTROS RECURSOS	Otros recursos
17.02	MISCHANTHUS	Otros recursos
17.03	BECALOS	Otros recursos
2. Etiquetado		
25	RECURSOS FEDERALES	Recursos federales
25.1	SUBSIDIO FEDERAL ORDINARIO	Recursos federales
25.2	CONACYT	Recursos federales
25.4	INADEM	Recursos federales
25.7	SEDESOL	Recursos federales
25.8	PRODEP	Recursos federales
25.18	SAGARPA	Recursos federales
25.20	INCLUSIÓN Y EQUIDAD EDUCATIVA	Recursos federales
26	RECURSOS ESTATALES	Recursos estatales
27	OTROS RECURSOS DE TRANSFERENCIAS FEDERALES ETIQUETADAS	Recursos federales

En referencia a la LGCG, en su artículo 46, y en específico a la información presupuestal de ingresos, es necesario habilitar una relación de CRI-CE y de ser posible esta relación al CFF, estableciendo una regla estructurada.

Alineación del CRI-CE-CFF

R	T	CI	CRI			Nombre	CE		FF	Nombre
			Nombre	1	2		3	Nombre		
7	0	0	INGRESOS POR VENTAS DE BIENES, PRESTACIÓN DE SERVICIOS Y OTROS INGRESOS							
7	3	0	INGRESOS POR VENTAS DE BIENES Y SERVICIOS DE ENTIDADES PARA ESTATALES Y FIDEICOMISOS NO EMPRESARIALES Y NO FINANCIEROS	1	1	6	VENTA DE BIENES Y SERVICIOS DE ENTIDADES DEL GOBIERNO	14.01	INGRESOS PROPIOS	
7	3	1	INSCRIPCIÓN NIVEL LICENCIATURA BILINGÜE	1	1	6	VENTA DE BIENES Y SERVICIOS DE ENTIDADES DEL GOBIERNO	14.01	INGRESOS PROPIOS	
7	3	2	INSCRIPCIÓN A NIVEL POSGRADO BILINGÜE	1	1	6	VENTA DE BIENES Y SERVICIOS DE ENTIDADES DEL GOBIERNO	14.01	INGRESOS PROPIOS	
7	3	3	INSCRIPCIÓN A NIVEL POSGRADO PNPC	1	1	6	VENTA DE BIENES Y SERVICIOS DE ENTIDADES DEL GOBIERNO	14.01	INGRESOS PROPIOS	
7	3	4	REINSCRIPCIÓN NIVEL LICENCIATURA BILINGÜE	1	1	6	VENTA DE BIENES Y SERVICIOS DE ENTIDADES DEL GOBIERNO	14.01	INGRESOS PROPIOS	
7	3	5	REINSCRIPCIÓN NIVEL POSGRADO BILINGÜE	1	1	6	VENTA DE BIENES Y SERVICIOS DE ENTIDADES DEL GOBIERNO	14.01	INGRESOS PROPIOS	
7	3	6	REINSCRIPCIÓN A NIVEL POSGRADO PNPC	1	1	6	VENTA DE BIENES Y SERVICIOS DE ENTIDADES DEL GOBIERNO	14.01	INGRESOS PROPIOS	
7	3	7	CURSO PROPEDEUTICO	1	1	6	VENTA DE BIENES Y SERVICIOS DE ENTIDADES DEL GOBIERNO	14.01	INGRESOS PROPIOS	
7	3	8	NIVELACION ACADEMICA	1	1	6	VENTA DE BIENES Y SERVICIOS DE ENTIDADES DEL GOBIERNO	14.01	INGRESOS PROPIOS	
7	3	9	CUOTA DE RECUPERACIÓN DE CURSO EXTRACURRICULAR	1	1	6	VENTA DE BIENES Y SERVICIOS DE ENTIDADES DEL GOBIERNO	14.01	INGRESOS PROPIOS	
7	3	10	ASESORIA DE TESIS	1	1	6	VENTA DE BIENES Y SERVICIOS DE ENTIDADES DEL GOBIERNO	14.01	INGRESOS PROPIOS	
7	3	11	EXAMEN DE INGRESO A NIVEL LICENCIATURA	1	1	6	VENTA DE BIENES Y SERVICIOS DE ENTIDADES DEL GOBIERNO	14.01	INGRESOS PROPIOS	
7	3	12	EXAMEN DE CERTIFICACION DE LENGUA EXTRANJERA	1	1	6	VENTA DE BIENES Y SERVICIOS DE ENTIDADES DEL GOBIERNO	14.01	INGRESOS PROPIOS	
7	3	13	EXAMEN DE RECUPERACION	1	1	6	VENTA DE BIENES Y SERVICIOS DE ENTIDADES DEL GOBIERNO	14.01	INGRESOS PROPIOS	
7	3	14	EXAMEN DE INGRESO A NIVEL POSGRADO	1	1	6	VENTA DE BIENES Y SERVICIOS DE ENTIDADES DEL GOBIERNO	14.01	INGRESOS PROPIOS	
7	3	15	PROTOCOLO DE EXAMEN DE GRADO DE MAESTRIA	1	1	6	VENTA DE BIENES Y SERVICIOS DE ENTIDADES DEL GOBIERNO	14.01	INGRESOS PROPIOS	
7	3	16	EXAMEN DIAGNOSTICO DEL NIVEL DE IDIOMA	1	1	6	VENTA DE BIENES Y SERVICIOS DE ENTIDADES DEL GOBIERNO	14.01	INGRESOS PROPIOS	
7	3	17	EXAMEN DE ACREDITACION ITEP ACADEMIC CORE	1	1	6	VENTA DE BIENES Y SERVICIOS DE ENTIDADES DEL GOBIERNO	14.01	INGRESOS PROPIOS	
7	3	18	EXAMEN DE ACREDITACION ITEP ACADEMIC PLUS	1	1	6	VENTA DE BIENES Y SERVICIOS DE ENTIDADES DEL GOBIERNO	14.01	INGRESOS PROPIOS	
7	3	19	CONSTANCIA ESCOLAR	1	1	6	VENTA DE BIENES Y SERVICIOS DE ENTIDADES DEL GOBIERNO	14.01	INGRESOS PROPIOS	
7	3	20	HISTORIAL ACADEMICO	1	1	6	VENTA DE BIENES Y SERVICIOS DE ENTIDADES DEL GOBIERNO	14.01	INGRESOS PROPIOS	
7	3	21	CERTIFICADO PARCIAL DE ESTUDIOS	1	1	6	VENTA DE BIENES Y SERVICIOS DE ENTIDADES DEL GOBIERNO	14.01	INGRESOS PROPIOS	
7	3	22	DUPLICADO DE CERTIFICADO DE ESTUDIOS	1	1	6	VENTA DE BIENES Y SERVICIOS DE ENTIDADES DEL GOBIERNO	14.01	INGRESOS PROPIOS	
7	3	23	TITULACION	1	1	6	VENTA DE BIENES Y SERVICIOS DE ENTIDADES DEL GOBIERNO	14.01	INGRESOS PROPIOS	
7	3	24	PROTOCOLO DE TITULACION	1	1	6	VENTA DE BIENES Y SERVICIOS DE ENTIDADES DEL GOBIERNO	14.01	INGRESOS PROPIOS	
7	3	25	DERECHO POR LA VALIDACION ELECTRONICA DE TITULO	1	1	6	VENTA DE BIENES Y SERVICIOS DE ENTIDADES DEL GOBIERNO	14.01	INGRESOS PROPIOS	
7	3	26	EXPEDICION DE REGISTRO ESTATAL	1	1	6	VENTA DE BIENES Y SERVICIOS DE ENTIDADES DEL GOBIERNO	14.01	INGRESOS PROPIOS	
7	3	27	REGISTRO DE TITULO Y EXPEDICION DE CEDULA PROFESIONAL FEDERAL PARA LOS NIVELES ACADEMICOS DE TECNICO	1	1	6	VENTA DE BIENES Y SERVICIOS DE ENTIDADES DEL GOBIERNO	14.01	INGRESOS PROPIOS	
7	3	28	MODULO DE EDUCACION CONTINUA BASICO	1	1	6	VENTA DE BIENES Y SERVICIOS DE ENTIDADES DEL GOBIERNO	14.01	INGRESOS PROPIOS	
7	3	29	MODULO DE EDUCACION CONTINUA INTERMEDIO	1	1	6	VENTA DE BIENES Y SERVICIOS DE ENTIDADES DEL GOBIERNO	14.01	INGRESOS PROPIOS	
7	3	30	MODULO DE EDUCACION CONTINUA AVANZADO	1	1	6	VENTA DE BIENES Y SERVICIOS DE ENTIDADES DEL GOBIERNO	14.01	INGRESOS PROPIOS	
7	3	31	DIPLOMADO CATEGORIA A	1	1	6	VENTA DE BIENES Y SERVICIOS DE ENTIDADES DEL GOBIERNO	14.01	INGRESOS PROPIOS	
7	3	32	DIPLOMADO CATEGORIA B	1	1	6	VENTA DE BIENES Y SERVICIOS DE ENTIDADES DEL GOBIERNO	14.01	INGRESOS PROPIOS	

7	3	33	DIPLOMADO CATEGORIA C	1	1	6	VENTA DE BIENES Y SERVICIOS DE ENTIDADES DEL GOBIERNO	14.01	INGRESOS PROPIOS
7	3	34	TALLER DEPORTIVO Y CULTURAL EXTRACURRICULAR	1	1	6	VENTA DE BIENES Y SERVICIOS DE ENTIDADES DEL GOBIERNO	14.01	INGRESOS PROPIOS
7	3	35	SERVICIO DE CONSULTORIAS	1	1	6	VENTA DE BIENES Y SERVICIOS DE ENTIDADES DEL GOBIERNO	14.01	INGRESOS PROPIOS
7	3	36	SERVICIO TECNOLÓGICO	1	1	6	VENTA DE BIENES Y SERVICIOS DE ENTIDADES DEL GOBIERNO	14.01	INGRESOS PROPIOS
7	3	37	REPOSICION DE CREDENCIAL	1	1	6	VENTA DE BIENES Y SERVICIOS DE ENTIDADES DEL GOBIERNO	14.01	INGRESOS PROPIOS
7	3	38	SEGURO ESTUDIANTIL CONTRA ACCIDENTES	1	1	6	VENTA DE BIENES Y SERVICIOS DE ENTIDADES DEL GOBIERNO	14.01	INGRESOS PROPIOS
7	3	39	TRAMITE DE EQUIVALENCIA DE ESTUDIOS	1	1	6	VENTA DE BIENES Y SERVICIOS DE ENTIDADES DEL GOBIERNO	14.01	INGRESOS PROPIOS
7	3	40	APORTACION MENSUAL DE CAFETERIA	1	1	6	VENTA DE BIENES Y SERVICIOS DE ENTIDADES DEL GOBIERNO	14.01	INGRESOS PROPIOS
7	3	41	APORTACION MENSUAL DE PAPELERIA Y/O FOTOCOPIADO	1	1	6	VENTA DE BIENES Y SERVICIOS DE ENTIDADES DEL GOBIERNO	14.01	INGRESOS PROPIOS
7	3	42	CONCESION DE MAQUINAS DESPACHADORAS DE ALIMENTOS	1	1	6	VENTA DE BIENES Y SERVICIOS DE ENTIDADES DEL GOBIERNO	14.01	INGRESOS PROPIOS
7	3	43	CUOTA POR DEVOLUCION EXTEMPORANEA DE ACERVO BIBLIOGRAFICO POR DIA	1	1	6	VENTA DE BIENES Y SERVICIOS DE ENTIDADES DEL GOBIERNO	14.01	INGRESOS PROPIOS
7	3	44	PENALIZACION POR TRAMITE TARDIO	1	1	6	VENTA DE BIENES Y SERVICIOS DE ENTIDADES DEL GOBIERNO	14.01	INGRESOS PROPIOS
7	3	45	PAGO EXTEMPORANEO POR REGULARIZACION NIVEL LICENCIATURA	1	1	6	VENTA DE BIENES Y SERVICIOS DE ENTIDADES DEL GOBIERNO	14.01	INGRESOS PROPIOS
8	0	0	PARTICIPACIONES Y APORTACIONES						
8	1	0	PARTICIPACIONES						
8	2	0	APORTACIONES						
8	3	0	CONVENIOS						
8	3	1	CONVENIO SEDESOL	1	1	8	TRANSFERENCIAS, ASIGNACIONES Y DONATIVOS CORRIENTES RECIBIDOS	25.7	SEDESOL
8	3	3	CONVENIO PEI	1	1	8	TRANSFERENCIAS, ASIGNACIONES Y DONATIVOS CORRIENTES RECIBIDOS	17.05	PROINNOVA
8	3	4	CONVENIO BECALOS	1	1	8	TRANSFERENCIAS, ASIGNACIONES Y DONATIVOS CORRIENTES RECIBIDOS	17.03	BECALOS
8	3	5	CONVENIO PRODEP	1	1	8	TRANSFERENCIAS, ASIGNACIONES Y DONATIVOS CORRIENTES RECIBIDOS	25.08	PRODEP
8	3	6	CONVENIO IHE	1	1	8	TRANSFERENCIAS, ASIGNACIONES Y DONATIVOS CORRIENTES RECIBIDOS	16.02	IHE
8	3	7	CONVENIO CONACYT	1	1	8	TRANSFERENCIAS, ASIGNACIONES Y DONATIVOS CORRIENTES RECIBIDOS	25.02	CONACYT
8	3	8	CONVENIO SAGARPA	1	1	8	TRANSFERENCIAS, ASIGNACIONES Y DONATIVOS CORRIENTES RECIBIDOS	25.18	SAGARPA
8	3	C	CONVENIO INCLUSIÓN Y EQUIDAD EDUCATIVA	1	1	8	TRANSFERENCIAS, ASIGNACIONES Y DONATIVOS CORRIENTES RECIBIDOS	25.20	INCLUSIÓN Y EQUIDAD EDUCATIVA
9	0	0	TRANSFERENCIAS, ASIGNACIONES, SUBSIDIOS Y OTRAS AYUDAS						
9	1	0	TRANSFERENCIAS INTERNAS Y ASIGNACIONES DEL SECTOR PÚBLICO						
9	2	0	TRANSFERENCIAS DEL RESTO DEL SECTOR PÚBLICO						
9	3	0	SUBSIDIOS Y SUBVENCIONES						
9	3	1	SUBSIDIO ESTATAL	1	1	7	SUBSIDIOS Y SUBVENCIONES RECIBIDOS POR ENTIDADES EMPRESARIALES PÚBLICAS	16.01	SUBSIDIO ESTATAL ORDINARIO
9	3	2	SUBSIDIO FEDERAL	1	1	7	SUBSIDIOS Y SUBVENCIONES RECIBIDOS POR ENTIDADES EMPRESARIALES PÚBLICAS	25.1	SUBSIDIO FEDERAL ORDINARIO

COG-CTG-CE

Clasificador por Objeto del Gasto: El COG es el registro de los gastos que se realizan en el proceso presupuestario. Resume, ordena y presenta los gastos programados en el presupuesto, de acuerdo con la naturaleza de los bienes, servicios, activos y pasivos financieros. Alcanza a todas las transacciones que realizan los entes públicos para obtener bienes y servicios que se utilizan en la prestación de servicios públicos y en la realización de transferencias, en el marco del Presupuesto de Egresos.

El COG tiene una codificación de cuatro niveles (1-1-1-1 dígitos):

Capítulo: Es el mayor nivel de agregación que identifica el conjunto homogéneo y ordenado de los bienes y servicios requeridos por los entes públicos.

Concepto: Son subconjuntos homogéneos y ordenados en forma específica, producto de la desagregación de los bienes y servicios, incluidos en cada capítulo.

Partida: Es el nivel de agregación más específico en el cual se describen las expresiones concretas y detalladas de los bienes y servicios que se adquieren y se compone de:

a) La **Partida Genérica:** Se refiere al tercer dígito, el cual logrará la armonización a todos los niveles de gobierno.

b) La **Partida Específica:** Corresponde al cuarto dígito, el cual permitirá con base en sus necesidades, generen su apertura, conservando la estructura básica (capítulo, concepto y partida genérica), el fin de mantener la armonización con el Plan de Cuentas y su vinculación la Lista de Cuentas.

COG	Capítulo	Concepto	Partida Genérica	Partida Específica	Denominación
1000	1	0	0	0	SERVICIOS PERSONALES
1100	1	1	0	0	REMUNERACIONES AL PERSONAL DE CARACTER PERMANENTE
1130	1	1	3	0	Sueldos base al personal permanente
1131	1	1	3	1	Sueldos
1200	1	2	0	0	REMUNERACIONES AL PERSONAL DE CARACTER TRANSITORIO
1210	1	2	1	0	Honorarios asimilables a salarios
1211	1	2	1	1	Honorarios asimilables a salarios
1300	1	3	0	0	REMUNERACIONES ADICIONALES Y ESPECIALES
1320	1	3	2	0	Primas de vacaciones, dominical y gratificación de fin de año
1321	1	3	2	1	Prima Vacacional y dominical
1322	1	3	2	2	Gratificación Anual
1340	1	3	4	0	Compensaciones
1341	1	3	4	1	Compensaciones
1400	1	4	0	0	SEGURIDAD SOCIAL
1410	1	4	1	0	Aportaciones de seguridad social
1411	1	4	1	1	Aportaciones al ISSSTE
1414	1	4	1	4	Aportaciones al Seguro de Cesantía en Edad Avanzada y Vejez
1420	1	4	2	0	Aportaciones a fondos de vivienda
1421	1	4	2	1	Aportaciones a FOVISSSTE

1430	1	4	3	0	Aportaciones al sistema para el retiro
1431	1	4	3	1	Aportaciones al SAR
1500	1	5	0	0	OTRAS PRESTACIONES SOCIALES Y ECONOMICAS
1520	1	5	2	0	Indemnizaciones
1521	1	5	2	1	Indemnizaciones
2000	2	0	0	0	MATERIALES Y SUMINISTROS
2100	2	1	0	0	MATERIALES DE ADMINISTRACION, EMISION DE DOCUMENTOS Y ARTICULOS OFICIALES
2110	2	1	1	0	Materiales, útiles y equipos menores de oficina
2111	2	1	1	1	Material de Oficina
2112	2	1	1	2	Gastos de Oficina
2113	2	1	1	3	Muebles de oficina, estantería y equipo de administración
2120	2	1	2	0	Materiales y útiles de impresión y reproducción
2121	2	1	2	1	Materiales y útiles de impresión y reproducción
2140	2	1	4	0	Materiales, útiles y equipos menores de tecnologías de la información y comunicaciones
2141	2	1	4	1	Materiales y útiles consumibles para el procesamiento en equipos y bienes informáticos
2160	2	1	6	0	Material de limpieza
2161	2	1	6	1	Material de Limpieza
2170	2	1	7	0	Materiales y útiles de enseñanza
2171	2	1	7	1	Material Didáctico
2180	2	1	8	0	Materiales para el registro e identificación de bienes y personas
2181	2	1	8	1	Placas de circulación vehicular
2182	2	1	8	2	Identificadores e Iconos de señalización
2200	2	2	0	0	ALIMENTOS Y UTENSILIOS
2210	2	2	1	0	Productos alimenticios para personas
2211	2	2	1	1	Alimentación de Personas
2230	2	2	3	0	Utensilios para el servicio de alimentación
2231	2	2	3	1	Utensilios para el servicio de alimentación

2400	2	4	0	0	MATERIALES Y ARTICULOS DE CONSTRUCCION Y DE REPARACION
2410	2	4	1	0	Productos minerales no metálicos
2411	2	4	1	1	Productos minerales no metálicos
2420	2	4	2	0	Cemento y productos de concreto
2421	2	4	2	1	Cemento y productos de concreto
2430	2	4	3	0	Cal, yeso y productos de yeso
2431	2	4	3	1	Cal, yeso y productos de yeso
2440	2	4	4	0	Madera y productos de madera
2441	2	4	4	1	Madera y productos de madera
2450	2	4	5	0	Vidrio y productos de vidrio
2451	2	4	5	1	Vidrio y productos de vidrio
2460	2	4	6	0	Material eléctrico y electrónico
2461	2	4	6	1	Material Eléctrico
2462	2	4	6	2	Material Electrónico
2470	2	4	7	0	Artículos metálicos para la construcción
2471	2	4	7	1	Artículos metálicos para la construcción
2480	2	4	8	0	Materiales complementarios
2481	2	4	8	1	Materiales complementarios
2490	2	4	9	0	Otros materiales y artículos de construcción y reparación
2491	2	4	9	1	Otros materiales y artículos de construcción y reparación
2500	2	5	0	0	PRODUCTOS QUIMICOS, FARMACEUTICOS Y DE LABORATORIO
2520	2	5	2	0	Fertilizantes, pesticidas y otros agroquímicos
2521	2	5	2	1	Plaguicidas, Abonos y Fertilizantes
2530	2	5	3	0	Medicinas y Productos Farmacéuticos
2531	2	5	3	1	Medicinas y Productos Farmacéuticos
2540	2	5	4	0	Materiales, accesorios y suministros médicos
2541	2	5	4	1	Materiales, accesorios y suministros médicos
2550	2	5	5	0	Materiales, accesorios y suministros de laboratorio
2551	2	5	5	1	Materiales, accesorios y suministros de laboratorio
2560	2	5	6	0	Fibras sintéticas, hules, plásticos y derivados
2561	2	5	6	1	Fibras sintéticas, hules, plásticos y derivados

2600	2	6	0	0	COMBUSTIBLES, LUBRICANTES Y ADITIVOS
2610	2	6	1	0	Combustibles y Lubricantes y aditivos
2611	2	6	1	1	Combustibles y Lubricantes para vehículos y equipos terrestres
2700	2	7	0	0	VESTUARIO, BLANCOS, PRENDAS DE PROTECCION Y ARTICULOS DEPORTIVOS
2710	2	7	1	0	Vestuario y uniformes
2711	2	7	1	1	Vestuario y uniformes
2720	2	7	2	0	Prendas de seguridad y protección personal
2721	2	7	2	1	Prendas de seguridad y protección personal
2730	2	7	3	0	Artículos Deportivos
2731	2	7	3	1	Artículos Deportivos
2740	2	7	4	0	Productos textiles
2741	2	7	4	1	Productos textiles
2900	2	9	0	0	HERRAMIENTAS, REFACCIONES Y ACCESORIOS MENORES
2910	2	9	1	0	Herramientas Menores
2911	2	9	1	1	Herramientas Menores
2920	2	9	2	0	Refacciones y accesorios menores de edificios
2921	2	9	2	1	Refacciones y accesorios menores de edificios
2930	2	9	3	0	Refacciones y accesorios menores de mobiliario y equipo de administración, educacional y recreativo
2931	2	9	3	1	Refacciones y accesorios menores de mobiliario y equipo de administración, educacional y recreativo
2940	2	9	4	0	Refacciones y accesorios menores de equipo de cómputo y tecnologías de la información
2941	2	9	4	1	Refacciones y accesorios menores de equipo de cómputo y tecnologías de la información
2980	2	9	8	0	Refacciones y accesorios menores de maquinaria y otros equipos
2981	2	9	8	1	Refacciones y accesorios menores de maquinaria y otros equipos
2990	2	9	9	0	Refacciones y accesorios menores otros bienes muebles

2991	2	9	9	1	Refacciones y accesorios menores otros bienes muebles
3000	3	0	0	0	SERVICIOS GENERALES
3100	3	1	0	0	SERVICIOS BASICOS
3110	3	1	1	0	Energía eléctrica
3111	3	1	1	1	Servicio de Energía Eléctrica
3130	3	1	3	0	Agua
3131	3	1	3	1	Servicio de Agua
3140	3	1	4	0	Telefonía tradicional
3141	3	1	4	1	Servicio Telefónico Tradicional
3150	3	1	5	0	Telefonía Celular
3151	3	1	5	1	Servicio de Telefonía Celular
3170	3	1	7	0	Servicios de Acceso a Internet, redes y Procesamiento de Información
3171	3	1	7	1	Servicios de Acceso a Internet, redes y Procesamiento de Información
3180	3	1	8	0	Servicios postales y telegráficos
3181	3	1	8	1	Servicio Postal
3200	3	2	0	0	SERVICIOS DE ARRENDAMIENTO
3250	3	2	5	0	Arrendamiento de Equipo de Transporte
3251	3	2	5	1	Arrendamiento de Vehículos y Equipo de Transporte
3290	3	2	9	0	Otros arrendamientos
3291	3	2	9	1	Otros arrendamientos
3300	3	3	0	0	SERVICIOS PROFESIONALES, CIENTIFICOS, TECNICOS Y OTROS SERVICIOS
3310	3	3	1	0	Servicios legales, de contabilidad, auditoría y relacionados
3312	3	3	1	2	Servicios de contabilidad, auditoría y servicios relacionados
3313	3	3	1	3	Servicios de consultoría y asesoría
3330	3	3	3	0	Servicios de consultoría administrativa, procesos, técnica y en tecnologías de la información
3331	3	3	3	1	Servicios de informática
3340	3	3	4	0	Servicios de capacitación
3341	3	3	4	1	Capacitación
3360	3	3	6	0	Servicios de apoyo administrativo, traducción, fotocopiado e impresión

3361	3	3	6	1	Servicios de apoyo administrativo, fotocopiado e impresión
3362	3	3	6	2	Formas valoradas
3380	3	3	8	0	Servicios de Vigilancia
3381	3	3	8	1	Servicios de Vigilancia
3390	3	3	9	0	Servicios profesionales, científicos y técnicos integrales
3391	3	3	9	1	Estudios e Investigaciones
3393	3	3	9	3	Servicios Integrales
3400	3	4	0	0	SERVICIOS FINANCIEROS, BANCARIOS Y COMERCIALES
3410	3	4	1	0	Servicios financieros y bancarios
3411	3	4	1	1	Servicios financieros y bancarios
3450	3	4	5	0	Seguro de bienes patrimoniales
3451	3	4	5	1	Seguros
3454	3	4	5	4	Seguro Facultativo
3470	3	4	7	0	Fletes y Maniobras
3471	3	4	7	1	Fletes y Maniobras
3500	3	5	0	0	SERVICIOS DE INSTALACION, REPARACION, MANTENIMIENTO Y CONSERVACION
3510	3	5	1	0	Conservación y mantenimiento menor de inmuebles
3511	3	5	1	1	Conservación y mantenimiento menor de inmuebles
3520	3	5	2	0	Instalación, reparación y mantenimiento de mobiliario y equipo de administración, educacional y recreativo
3521	3	5	2	1	Mantenimiento de Mobiliario y Equipo de Administración, educacional y recreativo
3531	3	5	3	0	Instalación, reparación y mantenimiento de equipo de cómputo y tecnología de la información
3531	3	5	3	1	Instalación, reparación y mantenimiento de bienes informáticos
3550	3	5	5	0	Reparación y mantenimiento de equipo de transporte
3551	3	5	5	1	Mantenimiento de Vehículos
3570	3	5	7	0	Instalación, reparación y mantenimiento de maquinaria, otros equipos y herramienta

3571	3	5	7	1	Mantenimiento de Maquinaria y Equipo
3572	3	5	7	2	Mantenimiento e Instalación de Equipos y Herramientas para Suministro de Agua
3580	3	5	8	0	Servicios de limpieza y manejo de desechos
3581	3	5	8	1	Servicios de limpieza y manejo de desechos
3590	3	5	9	0	Servicios de jardinería y fumigación
3591	3	5	9	1	Servicios de jardinería y fumigación
3600	3	6	0	0	SERVICIOS DE COMUNICACION SOCIAL Y PUBLICIDAD
3610	3	6	1	0	Difusión por radio, televisión y otros medios de mensajes sobre programas y actividades gubernamentales
3611	3	6	1	1	Difusión de programas y actividades gubernamentales
3612	3	6	1	2	Impresiones y Publicaciones Oficiales
3620	3	6	2	0	Difusión por radio, televisión y otros medios de mensajes comerciales para promover la venta de bienes o servicios
3621	3	6	2	1	Difusión por radio, televisión y otros medios de mensajes comerciales para promover la venta de bienes o servicios
3700	3	7	0	0	SERVICIOS DE TRASLADO Y VIATICOS
3710	3	7	1	0	Pasajes aéreos
3711	3	7	1	1	Pasajes aéreos
3720	3	7	2	0	Pasajes terrestres
3721	3	7	2	1	Pasajes terrestres
3750	3	7	5	0	Viáticos en el país
3751	3	7	5	1	Viáticos en el país
3790	3	7	9	0	Otros servicios de traslado y hospedaje
3791	3	7	9	1	Otros servicios de traslado y hospedaje
3800	3	8	0	0	SERVICIOS OFICIALES
3810	3	8	1	0	Gastos de ceremonial
3811	3	8	1	1	Gastos de ceremonial
3820	3	8	2	0	Gastos de orden social y cultural
3821	3	8	2	1	Gastos de orden social y cultural
3822	3	8	2	2	Eventos Culturales
3830	3	8	3	0	Congresos y Convenciones
3831	3	8	3	1	Congresos y Convenciones
3840	3	8	4	0	Exposiciones
3841	3	8	4	1	Exposiciones
3850	3	8	5	0	Gastos de representación
3851	3	8	5	1	Gastos de representación

3900	3	9	0	0	OTROS SERVICIOS GENERALES
3920	3	9	2	0	Impuestos y derechos
3921	3	9	2	1	Pago de ISR
3926	3	9	2	6	Pago de derechos
3980	3	9	8	0	Impuesto sobre nóminas y otros que se deriven de una relación laboral
3981	3	9	8	1	Impuesto sobre nóminas y otros que se deriven de una relación laboral
4000	4	0	0	0	TRANSFERENCIAS, ASIGNACIONES, SUBSIDIOS Y OTRAS AYUDAS
4400	4	4	0	0	AYUDAS SOCIALES
4410	4	4	1	0	Ayudas Sociales a Personas
4411	4	4	1	1	Ayudas sociales a personas
4412	4	4	1	2	Premios, recompensas, pensiones de gracia y pensión recreativa estudiantil
4413	4	4	1	3	Apoyo a voluntarios de Programas Sociales
4420	4	4	2	0	Becas y otras ayudas para programas de capacitación
4421	4	4	2	1	Becas y otras ayudas para programas de capacitación
4450	4	4	5	0	Ayudas sociales a instituciones sin fines de lucro
4451	4	4	5	1	Subsidios para el Fomento Deportivo
5000	5	0	0	0	BIENES MUEBLES, INMUEBLES E INTANGIBLES
5100	5	1	0	0	MOBILIARIO Y EQUIPO DE ADMINISTRACION
5110	5	1	1	0	Muebles de oficina y estantería
5111	5	1	1	1	Muebles de oficina y estantería
5120	5	1	2	0	Muebles excepto de oficina y estantería
5121	5	1	2	1	Muebles excepto de oficina y estantería
5150	5	1	5	0	Equipo de cómputo y de tecnologías de la información
5151	5	1	5	1	Bienes informáticos
5190	5	1	9	0	Otros mobiliarios y equipos de administración

5191	5	1	9	1	Equipo de Administración
5200	5	2	0	0	MOBILIARIO Y EQUIPO EDUCACIONAL Y RECREATIVO
5210	5	2	1	0	Equipos y aparatos audiovisuales
5211	5	2	1	1	Equipos y aparatos audiovisuales
5220	5	2	2	0	Aparatos Deportivos
5221	5	2	2	1	Aparatos Deportivos
5230	5	2	3	0	Cámaras fotográficas y de video
5231	5	2	3	1	Cámaras fotográficas y de video
5290	5	2	9	0	Otro mobiliario y equipo educacional y recreativo
5291	5	2	9	1	Equipo Educativo y Recreativo
5300	5	3	0	0	Equipo e instrumental médico y de laboratorio
5310	5	3	1	0	Equipo médico y de laboratorio
5311	5	3	1	1	Equipo médico y de laboratorio
5400	5	4	0	0	VEHÍCULOS Y EQUIPO DE TRANSPORTE
5410	5	4	1	0	Vehículos y Equipo Terrestre
5411	5	4	1	1	Vehículos y Equipo Terrestre
5420	5	4	2	0	Carrocerías y remolques
5421	5	4	2	1	Carrocerías y remolques
5430	5	4	3	0	Equipo Aeroespacial
5431	5	4	3	1	Vehículos y Equipo Aéreo
5600	5	6	0	0	MAQUINARIA, OTROS EQUIPOS Y HERRAMIENTAS
5610	5	6	1	0	Maquinaria y equipo agropecuario
5611	5	6	1	1	Maquinaria y equipo agropecuario
5620	5	6	2	0	Maquinaria y equipo industrial
5621	5	6	2	1	Maquinaria y equipo industrial
5640	5	6	4	0	Sistemas de aire acondicionado, calefacción y de refrigeración
5641	5	6	4	1	Sistemas de aire acondicionado, calefacción y de refrigeración

5650	5	6	5	0	Equipo de comunicación y telecomunicación
5651	5	6	5	1	Equipos y Aparatos de Comunicación y Telecomunicación
5660	5	6	6	0	Equipos de Generación Eléctrica, aparatos y accesorios eléctricos
5661	5	6	6	1	Equipos de Generación Eléctrica, aparatos y accesorios eléctricos
5670	5	6	7	0	Herramientas y máquinas-herramienta
5671	5	6	7	1	Herramientas y máquinas-herramienta
5900	5	9	0	0	ACTIVOS INTANGIBLES
5910	5	9	1	0	Software
5911	5	9	1	1	Software
5920	5	9	2	0	Patentes
5921	5	9	2	1	Patentes
5970	5	9	7	0	Licencias Informáticas e Intelectuales
5971	5	9	7	1	Licencias Informáticas e Intelectuales
5990	5	9	9	0	Otros Activos Intangibles
5991	5	9	9	1	Otros Activos Intangibles

Clasificador por Tipo de Gasto: El CTG relaciona las transacciones públicas que generan gastos con los grandes agregados de la clasificación económica presentándolos en Corriente, de Capital y Amortización de la deuda y disminución de pasivos.

La estructura básica de la CTG que se propone es de un dígito y se alinea a la norma.

TG	Denominación	Descripción
1	Gasto Corriente	Son los gastos de consumo y/o de operación, el arrendamiento de la propiedad.
2	Gasto de Capital	Son los gastos destinados a la inversión de capital.

Clasificación Económica: La CE de las transacciones permite ordenar a éstas de acuerdo con su naturaleza económica, con el propósito general de analizar y evaluar el impacto de la política y gestión fiscal y sus componentes sobre la economía en general.

La estructura básica presentada, sigue los lineamientos que en la materia se han establecido a nivel internacional mediante el MEFP y el SCN y, por su parte, a nivel nacional, por el INEGI, órgano rector en la materia.

Número	Nombre de la clasificación
2	GASTOS
2.1	GASTOS CORRIENTES
2.1.1	GASTOS DE CONSUMO DE LOS ENTES DEL GOBIERNO GENERAL / GASTOS DE EXPLOTACIÓN DE LAS ENTIDADES EMPRESARIALES
2.1.1.1	REMUNERACIONES
2.1.1.2	COMPRA DE BIENES Y SERVICIOS
2.1.1.3	VARIACIÓN DE EXISTENCIAS (DISMINUCIÓN (+) INCREMENTO (-))
2.1.1.4	DEPRECIACIÓN Y AMORTIZACIÓN (CONSUMO DE CAPITAL FIJO)
2.1.1.5	ESTIMACIONES POR DETERIORO DE INVENTARIOS
2.1.1.6	IMPUESTOS SOBRE LOS PRODUCTOS, LA PRODUCCIÓN, LAS IMPORTACIONES DE LAS ENTIDADES EMPRESARIALES
2.1.2	PRESTACIONES DE LA SEGURIDAD SOCIAL
2.1.3	GASTOS DE LA PROPIEDAD
2.1.3.1	INTERESES
2.1.3.2	GASTOS DE LA PROPIEDAD DISTINTOS DE INTERESES
2.1.4	SUBSIDIOS Y SUBVENCIONES A EMPRESAS
2.1.5	TRANSFERENCIAS, ASIGNACIONES Y DONATIVOS CORRIENTES OTORGADOS
2.1.7	PARTICIPACIONES
2.1.8	PROVISIONES Y OTRAS ESTIMACIONES
2.2	GASTOS DE CAPITAL
2.2.1	CONSTRUCCIONES EN PROCESO
2.2.2	ACTIVOS FIJOS (FORMACIÓN BRUTA DE CAPITAL FIJO)
2.2.3	INCREMENTO DE EXISTENCIAS
2.2.4	OBJETOS DE VALOR
2.2.5	ACTIVOS NO PRODUCIDOS
2.2.6	TRANSFERENCIAS, ASIGNACIONES Y DONATIVOS DE CAPITAL OTORGADOS
2.2.7	INVERSIÓN FINANCIERA CON FINES DE POLÍTICA ECONÓMICA

En referencia a la LGCG, en su artículo 46, y en específico a la información presupuestal de egresos, es necesario habilitar una relación de COG-CTG y de ser posible esta relación al CE, estableciendo una regla estructurada.

Alineación COG-CTG-CE

COG				CTG		CE					
C	C	PG	PE	Nombre	T	Nombre	1	2	3	4	NOMBRE
1	0	0	0	SERVICIOS PERSONALES							
1	1	0	0	REMUNERACIONES AL PERSONAL DE CARACTER PERMANENTE							
1	1	3	0	Sueldos base al personal permanente							
1	1	3	1	Sueldos	1	Gasto Corriente	2	1	1	1	Remuneraciones
1	2	0	0	REMUNERACIONES AL PERSONAL DE CARACTER TRANSITORIO							
1	2	1	0	Honorarios asimilables a salarios							
1	2	1	1	Honorarios asimilables a salarios	1	Gasto Corriente	2	1	1	1	Remuneraciones
1	3	0	0	REMUNERACIONES ADICIONALES Y ESPECIALES							
1	3	2	0	Primas de vacaciones, dominical y gratificación de fin de año							
1	3	2	1	Prima Vacacional y dominical	1	Gasto Corriente	2	1	1	1	Remuneraciones
1	3	2	2	Gratificación Anual	1	Gasto Corriente	2	1	1	1	Remuneraciones
1	3	4	0	Compensaciones							
1	3	4	1	Compensaciones	1	Gasto Corriente	2	1	1	1	Remuneraciones
1	4	0	0	SEGURIDAD SOCIAL							
1	4	1	0	Aportaciones de seguridad social							
1	4	1	1	Aportaciones al ISSSTE	1	Gasto Corriente	2	1	1	1	Remuneraciones
1	4	1	4	Aportaciones al Seguro de Cesantía en Edad Avanzada y Vejez	1	Gasto Corriente	2	1	1	1	Remuneraciones

1	4	2	0	Aportaciones a fondos de vivienda											
1	4	2	1	Aportaciones a FOVISSSTE											
1	4	3	0	Aportaciones al sistema para el retiro											
1	4	3	1	Aportaciones al SAR	1	Gasto Corriente	2	1	1	1					Remuneraciones
1	5	0	0	OTRAS PRESTACIONES SOCIALES Y ECONOMICAS											
1	5	4	0	Prestaciones contractuales											
1	5	4	1	Prestaciones establecidas por condiciones generales de trabajo	1	Gasto Corriente	2	1	1	1					Remuneraciones
1	5	4	4	Ayuda para Útiles Escolares	1	Gasto Corriente	2	1	1	1					Remuneraciones
2	0	0	0	MATERIALES Y SUMINISTROS											
2	1	0	0	MATERIALES DE ADMINISTRACION, EMISION DE DOCUMENTOS Y ARTICULOS OFICIALES											
2	1	1	0	Materiales, útiles y equipos menores de oficina											
2	1	1	1	Material de Oficina	1	Gasto Corriente	2	1	1	2					Compra de bienes y servicios
2	1	1	2	Gastos de Oficina	1	Gasto Corriente	2	1	1	2					Compra de bienes y servicios
2	1	1	3	Muebles de oficina, estantería y equipo de administración	1	Gasto Corriente	2	1	1	2					Compra de bienes y servicios
2	1	2	0	Materiales y útiles de impresión y reproducción											
2	1	2	1	Materiales y útiles de impresión y reproducción	1	Gasto Corriente	2	1	1	2					Compra de bienes y servicios
2	1	4	0	Materiales, útiles y equipos menores de tecnologías de la información y comunicaciones											

2	1	4	1	Materiales y útiles consumibles para el procesamiento en equipos y bienes informáticos	1	Gasto Corriente	2	1	1	2	Compra de bienes y servicios
2	1	6	0	Material de limpieza							
2	1	6	1	Material de Limpieza	1	Gasto Corriente	2	1	1	2	Compra de bienes y servicios
2	1	7	0	Materiales y útiles de enseñanza							
2	1	7	1	Material Didáctico	1	Gasto Corriente	2	1	1	2	Compra de bienes y servicios
2	1	8	0	Materiales para el registro e identificación de bienes y personas							
2	1	8	2	Identificadores e Iconos de señalización	1	Gasto Corriente	2	1	1	2	Compra de bienes y servicios
2	2	0	0	ALIMENTOS Y UTENSILIOS							
2	2	1	0	Productos alimenticios para personas							
2	2	1	1	Alimentación de Personas	1	Gasto Corriente	2	1	1	2	Compra de bienes y servicios
2	2	2	0	Productos alimenticios para animales							
2	2	2	1	Alimentación de Animales	1	Gasto Corriente	2	1	1	2	Compra de bienes y servicios
2	4	0	0	MATERIALES Y ARTICULOS DE CONSTRUCCION Y DE REPARACION							
2	4	1	0	Productos minerales no metálicos							
2	4	1	1	Productos minerales no metálicos	1	Gasto Corriente	2	1	1	2	Compra de bienes y servicios
2	4	2	0	Cemento y productos de concreto							
2	4	2	1	Cemento y productos de concreto	1	Gasto Corriente	2	1	1	2	Compra de bienes y servicios
2	4	3	0	Cal, yeso y productos de yeso							
2	4	3	1	Cal, yeso y productos de yeso	1	Gasto Corriente	2	1	1	2	Compra de bienes y servicios
2	4	4	0	Madera y productos de madera							
2	4	4	1	Madera y productos de madera	1	Gasto Corriente	2	1	1	2	Compra de bienes y servicios

2	4	5	0	Vidrio y productos de vidrio									
2	4	5	1	Vidrio y productos de vidrio	1	Gasto Corriente	2	1	1	2			Compra de bienes y servicios
2	4	6	0	Material eléctrico y electrónico									
2	4	6	1	Material Eléctrico	1	Gasto Corriente	2	1	1	2			Compra de bienes y servicios
2	4	6	2	Material Electrónico	1	Gasto Corriente	2	1	1	2			Compra de bienes y servicios
2	4	7	0	Artículos metálicos para la construcción									
2	4	7	1	Artículos metálicos para la construcción	1	Gasto Corriente	2	1	1	2			Compra de bienes y servicios
2	4	8	0	Materiales complementarios									
2	4	8	1	Materiales complementarios	1	Gasto Corriente	2	1	1	2			Compra de bienes y servicios
2	4	9	0	Otros materiales y artículos de construcción y reparación									
2	4	9	1	Otros materiales y artículos de construcción y reparación	1	Gasto Corriente	2	1	1	2			Compra de bienes y servicios
2	5	0	0	PRODUCTOS QUIMICOS, FARMACEUTICOS Y DE LABORATORIO									
2	5	2	0	Fertilizantes, pesticidas y otros agroquímicos									
2	5	2	1	Plaguicidas, Abonos y Fertilizantes	1	Gasto Corriente	2	1	1	2			Compra de bienes y servicios
2	5	3	0	Medicinas y Productos Farmacéuticos									
2	5	3	1	Medicinas y Productos Farmacéuticos	1	Gasto Corriente	2	1	1	2			Compra de bienes y servicios
2	5	4	0	Materiales, accesorios y suministros médicos									
2	5	4	1	Materiales, accesorios y suministros médicos	1	Gasto Corriente	2	1	1	2			Compra de bienes y servicios
2	5	6	0	Fibras sintéticas, hules, plásticos y derivados									
2	5	6	1	Fibras sintéticas, hules, plásticos y derivados	1	Gasto Corriente	2	1	1	2			Compra de bienes y servicios

2	6	0	0	COMBUSTIBLES, LUBRICANTES Y ADITIVOS										
2	6	1	0	Combustibles y Lubricantes y aditivos										
2	6	1	1	Combustibles y Lubricantes para vehículos y equipos terrestres	1	Gasto Corriente	2	1	1	2			Compra de bienes y servicios	
2	7	0	0	VESTUARIO, BLANCOS, PRENDAS DE PROTECCION Y ARTICULOS DEPORTIVOS										
2	7	1	0	Vestuario y uniformes										
2	7	1	1	Vestuario y uniformes	1	Gasto Corriente	2	1	1	2			Compra de bienes y servicios	
2	7	2	0	Prendas de seguridad y protección personal										
2	7	2	1	Prendas de seguridad y protección personal	1	Gasto Corriente	2	1	1	2			Compra de bienes y servicios	
2	7	4	0	Productos textiles										
2	7	4	1	Productos textiles	1	Gasto Corriente	2	1	1	2			Compra de bienes y servicios	
2	9	0	0	HERRAMIENTAS, REFACCIONES Y ACCESORIOS MENORES										
2	9	1	0	Herramientas Menores										
2	9	1	1	Herramientas Menores	1	Gasto Corriente	2	1	1	2			Compra de bienes y servicios	
2	9	2	0	Refacciones y accesorios menores de edificios										
2	9	2	1	Refacciones y accesorios menores de edificios	1	Gasto Corriente	2	1	1	2			Compra de bienes y servicios	
2	9	3	0	Refacciones y accesorios menores de mobiliario y equipo de administración, educacional y recreativo										
2	9	3	1	Refacciones y accesorios menores de mobiliario y equipo de administración, educacional y recreativo	1	Gasto Corriente	2	1	1	2			Compra de bienes y servicios	

2	9	4	0	Refacciones y accesorios menores de equipo de cómputo y tecnologías de la información								
2	9	4	1	Refacciones y accesorios menores de equipo de cómputo y tecnologías de la información	1	Gasto Corriente	2	1	1	2		Compra de bienes y servicios
2	9	8	0	Refacciones y accesorios menores de maquinaria y otros equipos								
2	9	8	1	Refacciones y accesorios menores de maquinaria y otros equipos	1	Gasto Corriente	2	1	1	2		Compra de bienes y servicios
2	9	9	0	Refacciones y accesorios menores otros bienes muebles								
2	9	9	1	Refacciones y accesorios menores otros bienes muebles	1	Gasto Corriente	2	1	1	2		Compra de bienes y servicios
3	0	0	0	SERVICIOS GENERALES								
3	1	0	0	SERVICIOS BASICOS								
3	1	1	0	Energía eléctrica								
3	1	1	1	Servicio de Energía Eléctrica	1	Gasto Corriente	2	1	1	2		Compra de bienes y servicios
3	1	3	0	Agua								
3	1	3	1	Servicio de Agua	1	Gasto Corriente	2	1	1	2		Compra de bienes y servicios
3	1	4	0	Telefonía tradicional								
3	1	4	1	Servicio Telefónico Tradicional	1	Gasto Corriente	2	1	1	2		Compra de bienes y servicios
3	1	5	0	Telefonía Celular								
3	1	5	1	Servicio de Telefonía Celular	1	Gasto Corriente	2	1	1	2		Compra de bienes y servicios
3	1	8	0	Servicios postales y telegráficos								
3	1	8	1	Servicio Postal	1	Gasto Corriente	2	1	1	2		Compra de bienes y servicios
3	2	0	0	SERVICIOS DE ARRENDAMIENTO								
3	2	9	0	Otros arrendamientos								
3	2	9	1	Otros arrendamientos	1	Gasto Corriente	2	1	1	2		Compra de bienes y servicios
3	3	0	0	SERVICIOS PROFESIONALES,								

				CIENTIFICOS, TECNICOS Y OTROS SERVICIOS								
3	3	1	0	Servicios legales, de contabilidad, auditoría y relacionados								
3	3	1	2	Servicios de contabilidad, auditoría y servicios relacionados	1	Gasto Corriente	2	1	1	2	Compra de bienes y servicios	
3	3	3	0	Servicios de consultoría administrativa, procesos, técnica y en tecnologías de la información								
3	3	3	1	Servicios de informática	1	Gasto Corriente	2	1	1	2	Compra de bienes y servicios	
3	3	4	0	Servicios de capacitación								
3	3	4	1	Capacitación	1	Gasto Corriente	2	1	1	2	Compra de bienes y servicios	
3	3	6	0	Servicios de apoyo administrativo, traducción, fotocopiado e impresión								
3	3	6	1	Servicios de apoyo administrativo, fotocopiado e impresión	1	Gasto Corriente	2	1	1	2	Compra de bienes y servicios	
3	3	6	2	Formas valoradas	1	Gasto Corriente	2	1	1	2	Compra de bienes y servicios	
3	3	8	0	Servicios de Vigilancia								
3	3	8	1	Servicios de Vigilancia	1	Gasto Corriente	2	1	1	2	Compra de bienes y servicios	
3	3	9	0	Servicios profesionales, científicos y técnicos integrales								
3	3	9	3	Servicios Integrales	1	Gasto Corriente	2	1	1	2	Compra de bienes y servicios	
3	4	0	0	SERVICIOS FINANCIEROS, BANCARIOS Y COMERCIALES								
3	4	1	0	Servicios financieros y bancarios								
3	4	1	1	Servicios financieros y bancarios	1	Gasto Corriente	2	1	1	2	Compra de bienes y servicios	
3	4	5	0	Seguro de bienes patrimoniales								
3	4	5	1	Seguros	1	Gasto Corriente	2	1	1	2	Compra de bienes y servicios	
3	5	0	0	SERVICIOS DE INSTALACION,								

				REPARACION, MANTENIMIENTO Y CONSERVACION							
3	5	1	0	Conservación y mantenimiento menor de inmuebles							
3	5	1	1	Conservación y mantenimiento menor de inmuebles	1	Gasto Corriente	2	1	1	2	Compra de bienes y servicios
3	5	2	0	Instalación, reparación y mantenimiento de mobiliario y equipo de administración, educacional y recreativo							
3	5	2	1	Mantenimiento de Mobiliario y Equipo de Administración, educacional y recreativo	1	Gasto Corriente	2	1	1	2	Compra de bienes y servicios
3	5	3	0	Instalación, reparación y mantenimiento de equipo de cómputo y tecnología de la información							
3	5	3	1	Instalación, reparación y mantenimiento de bienes informáticos	1	Gasto Corriente	2	1	1	2	Compra de bienes y servicios
3	5	5	0	Reparación y mantenimiento de equipo de transporte							
3	5	5	1	Mantenimiento de Vehículos							
3	5	7	0	Instalación, reparación y mantenimiento de maquinaria, otros equipos y herramienta							
3	5	7	1	Mantenimiento de Maquinaria y Equipo	1	Gasto Corriente	2	1	1	2	Compra de bienes y servicios
3	5	7	2	Mantenimiento e Instalación de Equipos y Herramientas para Suministro de Agua	1	Gasto Corriente	2	1	1	2	Compra de bienes y servicios
3	5	8	0	Servicios de limpieza y manejo de desechos							
3	5	8	1	Servicios de limpieza y manejo de desechos	1	Gasto Corriente	2	1	1	2	Compra de bienes y servicios

3	5	9	0	Servicios de jardinería y fumigación									
3	5	9	1	Servicios de jardinería y fumigación	1	Gasto Corriente	2	1	1	2			Compra de bienes y servicios
3	6	0	0	SERVICIOS DE COMUNICACION SOCIAL Y PUBLICIDAD									
3	6	1	0	Difusión por radio, televisión y otros medios de mensajes sobre programas y actividades gubernamentales									
3	6	1	1	Difusión de programas y actividades gubernamentales	1	Gasto Corriente	2	1	1	2			Compra de bienes y servicios
3	6	1	2	Impresiones y Publicaciones Oficiales	1	Gasto Corriente	2	1	1	2			Compra de bienes y servicios
3	6	2	0	Difusión por radio, televisión y otros medios de mensajes comerciales para promover la venta de bienes o servicios									
3	6	2	1	Difusión por radio, televisión y otros medios de mensajes comerciales para promover la venta de bienes o servicios	1	Gasto Corriente	2	1	1	2			Compra de bienes y servicios
3	6	3	0	Servicios de creatividad, preproducción y producción de publicidad, excepto internet									
3	6	3	1	Servicios de creatividad, preproducción y producción de publicidad, excepto internet	1	Gasto Corriente	2	1	1	2			Compra de bienes y servicios
3	7	0	0	SERVICIOS DE TRASLADO Y VIATICOS									
3	7	1	0	Pasajes aéreos									
3	7	1	1	Pasajes aéreos	1	Gasto Corriente	2	1	1	2			Compra de bienes y servicios

3	7	2	0	Pasajes terrestres										
3	7	2	1	Pasajes terrestres	1	Gasto Corriente	2	1	1	2				Compra de bienes y servicios
3	7	5	0	Viáticos en el país										
3	7	5	1	Viáticos en el país	1	Gasto Corriente	2	1	1	2				Compra de bienes y servicios
3	7	9	0	Otros servicios de traslado y hospedaje										
3	7	9	1	Otros servicios de traslado y hospedaje	1	Gasto Corriente	2	1	1	2				Compra de bienes y servicios
3	8	0	0	SERVICIOS OFICIALES										
3	8	2	0	Gastos de orden social y cultural										
3	8	2	2	Eventos Culturales	1	Gasto Corriente	2	1	1	2				Compra de bienes y servicios
3	8	4	0	Exposiciones										
3	8	4	1	Exposiciones	1	Gasto Corriente	2	1	1	2				Compra de bienes y servicios
3	8	5	0	Gastos de representación										
3	8	5	1	Gastos de representación	1	Gasto Corriente	2	1	1	2				Compra de bienes y servicios
3	9	0	0	OTROS SERVICIOS GENERALES										
3	9	2	0	Impuestos y derechos										
3	9	2	1	Pago de ISR	1	Gasto Corriente	2	1	1	2				Compra de bienes y servicios
3	9	2	6	Pago de derechos	1	Gasto Corriente	2	1	1	2				Compra de bienes y servicios
3	9	8	0	Impuesto sobre nóminas y otros que se deriven de una relación laboral										
3	9	8	1	Impuesto sobre nóminas y otros que se deriven de una relación laboral	1	Gasto Corriente	2	1	1	2				Compra de bienes y servicios
4	0	0	0	TRANSFERENCIAS, ASIGNACIONES, SUBSIDIOS Y OTRAS AYUDAS										
4	4	2	0	AYUDAS SOCIALES										
4	4	2	0	Becas y otras ayudas para programas de capacitación										
4	4	2	1	Becas y otras ayudas para programas de capacitación	1	Gasto Corriente	2	1	5	1				Becas
5	0	0	0	BIENES MUEBLES, INMUEBLES E INTANGIBLES										

5	1	0	0	MOBILIARIO Y EQUIPO DE ADMINISTRACION															
5	1	1	0	Muebles de oficina y estantería															
5	1	1	1	Muebles de oficina y estantería	2	Gasto de Capital	2	2	2	2	2	2	2	2	2	2	2	2	Maquinaria y Equipo
5	1	2	0	Muebles excepto de oficina y estantería															
5	1	2	1	Muebles excepto de oficina y estantería	2	Gasto de Capital	2	2	2	2	2	2	2	2	2	2	2	2	Maquinaria y Equipo
5	1	5	0	Equipo de cómputo y de tecnologías de la información															
5	1	5	1	Bienes informáticos	2	Gasto de Capital	2	2	2	2	2	2	2	2	2	2	2	2	Maquinaria y Equipo
5	1	9	0	Otros mobiliarios y equipos de administración															
5	1	9	1	Equipo de Administración	2	Gasto de Capital	2	2	2	2	2	2	2	2	2	2	2	2	Maquinaria y Equipo
5	2	0	0	MOBILIARIO Y EQUIPO EDUCACIONAL Y RECREATIVO															
5	2	1	0	Equipos y aparatos audiovisuales															
5	2	1	1	Equipos y aparatos audiovisuales	2	Gasto de Capital	2	2	2	2	2	2	2	2	2	2	2	2	Maquinaria y Equipo
5	2	2	0	Aparatos Deportivos															
5	2	2	1	Aparatos Deportivos	2	Gasto de Capital	2	2	2	2	2	2	2	2	2	2	2	2	Maquinaria y Equipo
5	2	3	0	Cámaras fotográficas y de video															
5	2	3	1	Cámaras fotográficas y de video	2	Gasto de Capital	2	2	2	2	2	2	2	2	2	2	2	2	Maquinaria y Equipo
5	2	9	0	Otro mobiliario y equipo educacional y recreativo															
5	2	9	1	Equipo Educacional y Recreativo	2	Gasto de Capital	2	2	2	2	2	2	2	2	2	2	2	2	Maquinaria y Equipo
5	3	1	0	Equipo médico y de laboratorio															
5	3	1	1	Equipo médico y de laboratorio	2	Gasto de Capital	2	2	2	2	2	2	2	2	2	2	2	2	Maquinaria y Equipo

5	4	0	0	VEHÍCULOS Y EQUIPO TERRESTRE										
5	4	1	0	Vehículos y Equipo Terrestre										
5	4	1	1	Vehículos y Equipo Terrestre	2	Gasto de Capital	2	2	2	2	2	2	2	Maquinaria y Equipo
5	4	2	0	Carrocerías y remolques										
5	4	2	1	Carrocerías y remolques	2	Gasto de Capital	2	2	2	2	2	2	2	Maquinaria y Equipo
5	4	3	0	Equipo aeroespacial										
5	4	3	1	Vehículos y equipo aéreo	2	Gasto de Capital	2	2	2	2	2	2	2	Maquinaria y Equipo
5	6	0	0	MAQUINARIA, OTROS EQUIPOS Y HERRAMIENTAS										
5	6	1	0	Maquinaria y equipo agropecuario										
5	6	1	1	Maquinaria y equipo agropecuario	2	Gasto de Capital	2	2	2	2	2	2	2	Maquinaria y Equipo
5	6	2	0	Maquinaria y equipo industrial										
5	6	2	1	Maquinaria y equipo industrial	2	Gasto de Capital	2	2	2	2	2	2	2	Maquinaria y Equipo
5	6	4	0	Sistemas de aire acondicionado, calefacción y de refrigeración industrial y comercial										
5	6	4	1	Sistemas de aire acondicionado, calefacción y de refrigeración industrial y comercial	2	Gasto de Capital	2	2	2	2	2	2	2	Maquinaria y Equipo
5	6	5	0	Equipo de comunicación y telecomunicación										
5	6	5	1	Equipos y Aparatos de Comunicación y Telecomunicación	2	Gasto de Capital	2	2	2	2	2	2	2	Maquinaria y Equipo
5	6	6	0	Equipos de generación eléctrica, aparatos y accesorios eléctricos										

5	6	6	1	Equipos de generación eléctrica, aparatos y accesorios eléctricos	2	Gasto de Capital	2	2	2	2	Maquinaria y Equipo
5	6	7	0	Herramientas y máquinas-herramienta							
5	6	7	1	Herramientas y máquinas-herramienta	2	Gasto de Capital	2	2	2	2	Maquinaria y Equipo
5	6	9	0	Otros equipos							
5	6	9	1	Otros equipos	2	Gasto de Capital	2	2	2	2	Maquinaria y Equipo
5	9	0	0	ACTIVOS INTANGIBLES							
5	9	1	0	Software							
5	9	1	1	Software	2	Gasto de Capital	2	2	2	5	Activos Fijos Intangibles
5	9	2	0	Patentes							
5	9	2	1	Patentes	2	Gasto de Capital	2	2	2	5	Activos Fijos Intangibles
5	9	7	0	Licencias informáticas e intelectuales							
5	9	7	1	Licencias informáticas e intelectuales	2	Gasto de Capital	2	2	2	5	Activos Fijos Intangibles

CA

Clasificación Administrativa: La CA tiene como propósitos básicos identificar las unidades administrativas a través de las cuales se realiza la asignación, gestión y rendición de los recursos financieros públicos, así como establecer las bases institucionales y sectoriales para la elaboración y análisis de las estadísticas fiscales, organizadas y agregadas, mediante su integración y consolidación, tal como lo requieren las mejores prácticas y los modelos universales establecidos en la materia.

Se ha adoptado una codificación básica de cinco (5) dígitos numéricos estructurados según los siguientes criterios:

- El primer dígito, identifica al Sector Público de cada orden de gobierno.
- El segundo dígito identifica al Sector Público no Financiero y al Sector Público Financiero de cada orden de gobierno.
- El tercer dígito, identifica a los principales sectores de la economía relacionados con el Sector Público.
- El cuarto dígito, identifica a los subsectores de la economía relacionados con el Sector Público.
- El quinto dígito se asignará para identificar y codificar a los entes públicos que forman parte de cada subsector y sector de la economía, tal como define a estos la Ley de

Contabilidad. Se incluirán a nivel del quinto dígito en forma consecutiva, los órganos autónomos creados por la Constitución de cada entidad federativa, según corresponda. A partir del quinto dígito, la autoridad de cada orden de gobierno realizará la apertura de los entes públicos que forman parte de cada subsector y sector de la economía que estime conveniente, de acuerdo con sus prácticas y metodologías habituales. En el marco de apertura por Ramo y Unidad Ejecutora, de acuerdo con su metodología específica de codificación institucional.

O	F	S	S	Ra	UR	Nombre
2	0	0	0			Sector Público de las Entidades Federativas
2	1	0	0			Sector Público No Financiero
2	1	1	0			Gobierno General Estatal
2	1	1	2			Entidades Paraestatales y Fideicomisos No Empresariales y No Financieros
2	1	1	2	17		Educación
2	1	1	2	17	40-43	Universidad Politécnica Metropolitana de Hidalgo

CFG-CP

Clasificación Funcional del Gasto: la CFG agrupa los gastos según los propósitos u objetivos socioeconómicos que persiguen los diferentes entes públicos.

La estructura general de la clasificación funcional corresponderá a lo siguiente:

Nivel 1: 1 Finalidad

Nivel 2: 1.1 Función

Nivel 3: 1.1.1 Subfunción

El primer dígito identifica si el gasto funcional es de gobierno, social, económico; adicionalmente, con este primer dígito se identifican las transacciones no especificadas que no corresponden a ningún gasto funcional en particular, en el caso de la Universidad Politécnica Metropolitana de Hidalgo éste corresponde a la Finalidad de **Desarrollo Social**.

En el segundo dígito dentro de Desarrollo Social se desagregan 7 funciones que corresponden a las siguientes: protección ambiental; vivienda y servicios a la comunidad; salud; recreación, cultura y otras manifestaciones sociales; educación; protección social; y otros asuntos sociales. Para el caso de este Organismo la Función es **Educación**.

En el tercer dígito se desagregan 6 subfunciones, de conformidad con la función de Educación, correspondiendo a este organismo la Subfunción de **Educación Superior**.

Se muestra la Clasificación Funcional del Gasto de acuerdo a su estructura básica (finalidad, función y sub función).

F	F	SF	Nombre	Descripción
2			Desarrollo Social	
2	5		Educación	
2	5	3	Educación Superior	Educación Superior de Calidad.

Clasificación Programática: La CP agrupa los programas presupuestarios (PP) de los entes públicos y permite organizar en forma representativa y homogénea las asignaciones de recursos de los programas.

Componente	Actividad		Clasificación Programática	
1 EDUCACIÓN SUPERIOR DE CALIDAD A ESTUDIANTES	1.1	Servicio Social	Prestación de Servicios Públicos	E
	1.2	Adecuación Curricular	Prestación de Servicios Públicos	E
	1.3	Evaluación al Desempeño Escolar	Prestación de Servicios Públicos	E
	1.4	Actividades Culturales Deportivas y Recreativas	Prestación de Servicios Públicos	E
	1.5	Atención Compensatoria	Prestación de Servicios Públicos	E
	1.6	Capacitación y Actualización Docente	Prestación de Servicios Públicos	E
	1.7	Becas	Prestación de Servicios Públicos	E
	1.8	Materiales Didácticos.	Prestación de Servicios Públicos	E
2 SERVICIOS DE EXTENSIÓN Y VINCULACIÓN	2.1	Educación continua y servicios tecnológicos	Prestación de Servicios Públicos	E
	2.2	Difusión institucional	Prestación de Servicios Públicos	E
	2.3	Orientación	Prestación de Servicios Públicos	E
	2.4	Vinculo interinstitucional	Prestación de Servicios Públicos	E
	2.5	Movilidad académica	Prestación de Servicios Públicos	E
3 INVESTIGACIÓN CIENTÍFICA, TECNOLÓGICA Y EDUCATIVA	3.1	Producción Académica de la Investigación	Prestación de Servicios Públicos	E
	3.2	Investigación Educativa	Prestación de Servicios Públicos	E
4 PROCESOS DE PLANEACIÓN ESTRATÉGICA, EVALUACIÓN Y SISTEMATIZACIÓN ESTABLECIDA.	4.1	Evaluación Interinstitucional	Prestación de Servicios Públicos	E
	4.2	Evaluación Educativa	Prestación de Servicios Públicos	E
	4.3	Sistemas de Información	Prestación de Servicios Públicos	E
5 PROGRAMA DE GESTIÓN ADMINISTRATIVA	5.1	Capacitación y Actualización de Servidores Públicos, Directivos y Administrativos	Prestación de Servicios Públicos	E
	5.2	Infraestructura	Prestación de Servicios Públicos	E
	5.3	Equipamiento	Prestación de Servicios Públicos	E
	5.4	Mantenimiento Preventivo y Correctivo	Prestación de Servicios Públicos	E
	5.5	Administración Central	Prestación de Servicios Públicos	E

En referencia a la LGCG, en su artículo 46, y en específico a la información presupuestal de egresos, es necesario habilitar una relación de CFG-CP y de ser posible esta relación al CA, estableciendo una regla estructurada.

CFG				CP		
F	F	SF	Nombre	P		Nombre
2	0	0	Desarrollo Social			
2	5	0	Educación			
2	5	3	Educación Superior	E	1.1	Servicio Social
2	5	3	Educación Superior	E	1.2	Adecuación Curricular
2	5	3	Educación Superior	E	1.3	Evaluación al Desempeño Escolar
2	5	3	Educación Superior	E	1.4	Actividades Culturales Deportivas y Recreativas
2	5	3	Educación Superior	E	1.5	Atención Compensatoria
2	5	3	Educación Superior	E	1.6	Capacitación y Actualización Docente
2	5	3	Educación Superior	E	1.7	Becas
2	5	3	Educación Superior	E	1.8	Materiales Didácticos
2	5	3	Educación Superior	E	2.1	Educación continua y servicios tecnológicos
2	5	3	Educación Superior	E	2.2	Difusión institucional
2	5	3	Educación Superior	E	2.3	Orientación
2	5	3	Educación Superior	E	2.4	Vinculo interinstitucional
2	5	3	Educación Superior	E	2.5	Movilidad académica
2	5	3	Educación Superior	E	3.1	Producción Académica de la Investigación
2	5	3	Educación Superior	E	3.2	Investigación Educativa
2	5	3	Educación Superior	E	4.1	Evaluación Interinstitucional
2	5	3	Educación Superior	E	4.2	Evaluación Educativa
2	5	3	Educación Superior	E	4.3	Sistemas de Información

2	5	3	Educación Superior	E	5.1	Capacitación y Actualización de Servidores Públicos, Directivos y Administrativos
2	5	3	Educación Superior	E	5.2	Infraestructura
2	5	3	Educación Superior	E	5.3	Equipamiento
2	5	3	Educación Superior	E	5.4	Mantenimiento Preventivo y Correctivo
2	5	3	Educación Superior	E	5.5	Administración Central

CF

Clasificador por Fuentes de Financiamiento: El CFF permite identificar las fuentes u orígenes de los ingresos que financian los egresos y precisar la orientación específica de cada fuente a efecto de controlar su aplicación.

La estructura básica de la CFF que se propone es a dos dígitos y se alinea a la norma.

Clasificador por fuente de Financiamiento utilizado en el Sistema de Contabilidad Gubernamental de la Universidad:

Número	Nombre de la fuente de financiamiento	Tipo
1. No Etiquetado		
11	RECURSOS FISCALES	Recursos fiscales
12	FINANCIAMIENTOS INTERNOS	Financiamientos internos
13	FINANCIAMIENTOS EXTERNOS	Financiamientos externos
14	INGRESOS PROPIOS	Ingresos propios
14.01	INGRESOS PROPIOS	Ingresos propios
14.02	FONDOS DE RESERVA	Ingresos propios
14.03	ESTIMULOS FISCALES	Ingresos propios
16	RECURSOS ESTATALES	Recursos estatales
16.01	SUBSIDIO ESTATAL ORDINARIO	Recursos estatales
16.02	IHE	Recursos estatales
17	OTROS RECURSOS	Otros recursos
17.01	OTROS RECURSOS	Otros recursos
17.02	MISCHANTHUS	Otros recursos
17.03	BECALOS	Otros recursos
2. Etiquetado		
25	RECURSOS FEDERALES	Recursos federales
25.1	SUBSIDIO FEDERAL ORDINARIO	Recursos federales
25.2	CONACYT	Recursos federales

	25.4	INADEM	Recursos federales
	25.7	SEDESOL	Recursos federales
	25.8	PRODEP	Recursos federales
	25.18	SAGARPA	Recursos federales
	25.20	INCLUSIÓN Y EQUIDAD EDUCATIVA	Recursos federales
26		RECURSOS ESTATALES	Recursos estatales
27		OTROS RECURSOS DE TRANSFERENCIAS FEDERALES ETIQUETADAS	Recursos federales

Inventarios

CBM

Catálogo de Bienes Muebles: El CBM deberá conformarse a partir del Clasificador por Objeto del Gasto (COG) ya armonizado con la Lista de Cuentas. Ello representa la forma más expedita y eficiente de coordinar inventarios de bienes valorados con las cuentas contables y realizar una administración efectiva y control de los bienes registrados. Igualmente debe señalarse la importancia de que el clasificador esté asociado automáticamente con el Sistema de Clasificación Industrial de América del Norte (SCIAN), para facilitar la preparación de la contabilidad nacional, actividad a cargo del INEGI.

El Catálogo de Bienes tiene por objeto establecer criterios uniformes y homogéneos para la identificación de bienes, definir su agrupamiento, clasificación, codificación y vinculación con el Clasificador por Objeto del Gasto.

La estructura diseñada permite una clara identificación de los bienes y facilita el registro único de todas las transacciones con incidencia económico-financiera, por ello, su codificación consta de cinco (5) niveles numéricos estructurados de la siguiente manera:

- El primer nivel, identifica al **GRUPO** de bienes conformado por un dígito y se relaciona con el Capítulo del Clasificador por Objeto del Gasto.
- El segundo nivel identifica el **SUBGRUPO** de bienes dentro del catálogo consta de un dígito y se relaciona con el Concepto del Clasificador por Objeto del Gasto.
- El tercer nivel, identifica la **CLASE** de bienes, se relaciona con la Partida Genérica del Clasificador por Objeto del Gasto, conformado por 1 dígito.
- El cuarto nivel, identifica la **SUBCLASE** de bienes se relaciona con la Partida Específica del Clasificador por Objeto del Gasto.
- El quinto nivel, finalmente, identifica al **NUMERO CONSECUTIVO** asignado a cada bien mueble de un total con las mismas características. Estará numerado en forma correlativa.

La armonización se realizará con los primeros tres niveles y a partir del cuarto nivel, la codificación se asignará de acuerdo a las necesidades y según lo determinen las unidades administrativas o instancias competentes de cada orden de gobierno.

Grupo	Sub Grupo	Clase	Sub Clase	Denominación	COG
5	0	0	0	Bienes muebles, inmuebles e intangibles	
5	1	0	0	Mobiliario y equipo de administración	
5	1	1	0	Muebles de oficina y estantería	
5	1	1	1	Muebles de oficina y estantería	5111
5	1	2	0	Muebles, excepto de oficina y estantería	
5	1	2	1	Muebles, excepto de oficina y estantería	5121
5	1	5	0	Equipo de cómputo y de tecnologías de la información	
5	1	5	1	Equipo de cómputo y de tecnologías de la información	5151
5	1	9	0	Otros mobiliarios y equipos de administración	
5	1	9	1	Otros mobiliarios y equipos de administración	5191
5	2	0	0	Mobiliario y equipo educacional y recreativo	
5	2	1	0	Equipos y aparatos audiovisuales	
5	2	1	1	Equipos y aparatos audiovisuales	5211
5	2	2	0	Aparatos Deportivos	
5	2	2	1	Aparatos Deportivos	5221
5	2	3	0	Cámaras fotográficas y de video	
5	2	3	1	Cámaras fotográficas y de video	5231
5	2	9	0	Otro mobiliario y equipo educacional y recreativo	
5	2	9	1	Otro mobiliario y equipo educacional y recreativo	5291
5	3	0	0	Equipo e instrumental médico y de laboratorio	
5	3	1	0	Equipo médico y de laboratorio	
5	3	1	1	Equipo médico y de laboratorio	5311
5	3	2	0	Instrumental médico y de laboratorio	
5	3	2	1	Instrumental médico y de laboratorio	5321
5	4	0	0	Vehículos y equipo de transporte	
5	4	1	0	Vehículos y equipo terrestre	
5	4	1	1	Vehículos y equipo terrestre	5411
5	4	2	0	Carrocerías y remolques	
5	4	1	1	Carrocerías y remolques	5421
5	4	3	0	Equipo aeroespacial	

5	4	3	1	Vehículos y equipo aéreo	5431
5	6	0	0	Maquinaria, otros equipos y herramientas	
5	6	1	0	Maquinaria y equipo agropecuario	
5	6	1	1	Maquinaria y equipo agropecuario	5611
5	6	2	0	Maquinaria y equipo industrial	
5	6	2	1	Maquinaria y equipo industrial	5621
5	6	4	0	Sistemas de aire acondicionado, calefacción y de refrigeración	
5	6	4	1	Sistemas de aire acondicionado, calefacción y de refrigeración	5641
5	6	5	0	Equipo de comunicación y telecomunicación	
5	6	5	1	Equipo de comunicación y telecomunicación	5651
5	6	6	0	Equipos de generación eléctrica, aparatos y accesorios eléctricos	
5	6	6	1	Equipos de generación eléctrica, aparatos y accesorios eléctricos	5661
5	6	7	0	Herramientas y máquinas-herramienta	
5	6	7	1	Herramientas y máquinas-herramienta	5671
5	6	9	0	Otros equipos	
5	6	9	1	Otros equipos	5691

Adicionalmente para Activos Intangibles, no existe lineamiento emitido por la CONAC para su catálogo, por lo que la Universidad considera la estructura del catálogo de bienes muebles como base para el Catálogo de Bienes Intangibles como se muestra a continuación:

Grupo	Sub Grupo	Clase	Sub Clase	Denominación	COG
5	0	0	0	Bienes muebles, inmuebles e intangibles	
5	9	0	0	Activos Intangibles	
5	9	1	0	Software	
5	9	1	1	Software	5911
5	9	2	0	Patentes	
5	9	2	1	Patentes	5921
5	9	7	0	Licencias informáticas e intelectuales	
5	9	7	1	Licencias informáticas e intelectuales	5971

Se pone a disposición de la ciudadanía la Relación de Bienes Muebles que componen el patrimonio de la Universidad Politécnica Metropolitana de Hidalgo vigente a la presentación de la última cuenta pública a través de la siguiente liga:

http://www.upmetropolitana.edu.mx/pages/transparencia/docs/22_Inventarios/Relaci%C3%B3n%20de%20Bienes%20Muebles%20que%20componen%20el%20patrimonio%20al%2031%20de%20diciembre%20de%202018.pdf

CBI

Catálogo de Bienes Inmuebles: El CBI que se emite tiene una correlación biunívoca con el Clasificador por Objeto del Gasto (alineado también al SCIAN) y el Plan de Cuentas publicado en el marco del Manual de Contabilidad Gubernamental, ambos emitidos por el Consejo y vigentes.

Para la codificación se tomara en cuenta el proceso de alta:

- a) Adquisición de Bienes Inmuebles, COG 5800 Bienes Inmuebles
- b) Capitalización de Construcciones en Proceso, propias o de Infraestructura, PC 1.2.3.3 Edificios y 1.2.3.4 Infraestructura

El Clasificador por Objeto de Gasto tiene una relación biunívoca con el Plan de Cuentas y están ligadas en la Matriz de Conversión como a continuación se muestra.

La estructura diseñada permite una clara identificación de los bienes inmuebles y facilita el registro único de todas las transacciones con incidencia económico-financiera, por ello, su codificación consta de cinco (5) niveles de agregación, donde el Grupo es el nivel más general y la subclase es el más desagregado. Su estructura es de 10 dígitos (2-2-2-2-2)

- El **1° nivel**, identifica al **GRUPO**, el cual es el mayor nivel de agregación y se encuentra alineado como sigue: -01 Terrenos, 02 Viviendas, 03 Edificios No Habitacionales y 04 Infraestructura.
- El **2° nivel**, identifica el **SUBGRUPO**, subconjuntos alineados al Sector 23 de SCIAN.
- El **3° nivel**, identifica la **CLASE**, alineado al **SCIAN**.
- El **4° nivel**, identifica la **SUBCLASE**, alineado al **SCIAN**.
- El **5° nivel**, corresponde al aquellos referentes o ejemplos, cuyo fin será únicamente indicar en qué agrupación se clasificará cada tipo de bien inmueble mencionado y así lograr una clasificación homogénea. Cada ente público insertará solamente aquellos bienes inmuebles que posean, de conformidad a sus necesidades. Los ejemplos o referentes se han mencionado en forma enunciativa más no limitativa.

Derivado de lo anterior:

- a) Del 2° al 4° nivel, contienen su descripción referida en el SCIAN, excepto el grupo 01 Terrenos, el cual se encuentra alineado al Manual de Estadísticas para las Finanzas Públicas (MEFP) del Fondo Monetario Internacional (FMI) y al Sistema de Cuentas Nacionales (SCN) emitido por la (ONU).
- b) La armonización se realizará del 1° al 4° nivel y a partir del 5° nivel, la codificación será de acuerdo con las necesidades del ente público.

Grupo	Sub Grupo	Clase	Sub Clase	Denominación	COG
03				Edificios no residenciales	
	02			Edificación de inmuebles comerciales, institucionales y de servicios, excepto su administración y supervisión	
		02		Edificaciones educativas y culturales	
			01	Auditorios	5831
			02	Bibliotecas	5831
			03	Escuelas	5831

Se pone a disposición de la ciudadanía la Relación de Bienes Inmuebles que componen el patrimonio de la Universidad Politécnica Metropolitana de Hidalgo vigente a la presentación de la última cuenta pública a través de la siguiente liga:

http://www.upmetropolitana.edu.mx/pages/transparencia/docs/22_Inventarios/Relacion%20de%20Bienes%20Inmuebles%20que%20Componen%20el%20Patrimonio%202018.pdf

CBAAH

Catálogo de Bienes Arqueológicos, Artísticos e Históricos

Catálogo de Bienes Arqueológicos, Artísticos e históricos: El CBAAH son bienes que por su naturaleza, son inalienables e imprescriptibles y que, por lo tanto, no se contempla la asignación de un valor cuantificado en términos monetarios y, por consiguiente, tampoco un registró con impacto financiero.

Se llevará un control por tipo de bien en cuentas de orden para su seguimiento. Las cuentas de orden mencionadas serán de aplicación obligatoria para los entes públicos. También se deberá elaborar el auxiliar sujeto a inventario de bienes arqueológicos, artísticos e históricos bajo custodia de los entes públicos, que contenga como mínimo los datos que se presentan como Anexo I.

Con el propósito de identificar por tipo los bienes arqueológicos, artísticos e históricos en materia contable, se han clasificado en tres grupos.

Tipo	Clase	Descripción
1		<p>Arqueológicos</p> <p>De acuerdo a lo establecido en la Ley Federal sobre Monumentos y Zonas Arqueológicas, Artísticas e Históricas, específicamente en sus artículos 28 y 28 bis son los bienes muebles e inmuebles, producto de culturas anteriores al establecimiento de la hispánica en el territorio nacional, así como los restos humanos, de la flora y de la fauna, relacionados con esas culturas, siendo aplicables a los vestigios o restos fósiles de seres orgánicos que habitaron el territorio nacional en épocas pretéritas y cuya investigación, conservación, restauración, recuperación o utilización revistan interés paleontológico, los declarados como tales por la autoridad competente en la materia.</p>
2		<p>Artísticos</p> <p>De acuerdo a lo establecido en la Ley Federal sobre Monumentos y Zonas Arqueológicas, Artísticas e Históricas, específicamente en su artículo 33 son los bienes muebles e inmuebles que revistan valor estético relevante, los declarados como tales por la autoridad competente en la materia.</p>
3		<p>Históricos</p> <p>De acuerdo a lo establecido en la Ley Federal sobre Monumentos y Zonas Arqueológicas, Artísticas e Históricas, específicamente en sus artículos 35 y 36 son los bienes vinculados con la historia de la nación, a partir del establecimiento de la cultura hispánica en el país, en los términos de la declaratoria respectiva o por determinación de la Ley.</p>

La Universidad no cuenta bajo su resguardo con éste tipo de bienes (Arqueológicos, Artísticos e Históricos), solo son enunciados como antecedente.

Lineamientos

Momentos Contables del Ingreso

Con relación al artículo 38 de la LGCG, se establece:

"El registro de las etapas del presupuesto de los entes públicos se efectuará en las cuentas contables que, para tal efecto, establezca el consejo, las cuales deberán reflejar:

I. En lo relativo al gasto, el aprobado, modificado, comprometido, devengado, ejercido y pagado, y

II. En lo relativo al ingreso, el estimado, modificado, devengado y recaudado."

Por la operación y control presupuestario de ingresos se necesita utilizar la etapa del por ejecutar de ingresos, tal como lo indica el Manual de Contabilidad, como un paso antes de devengar el ingreso.

Se toman los siguientes conceptos de cada etapa:

Denominación	Ejemplo	Descripción
Estimado	Pronóstico autorizado	Representa el importe que se aprueba anualmente en la Ley de Ingresos, e incluyen los impuestos, cuotas y aportaciones de seguridad social, contribuciones de mejoras, derechos, productos, aprovechamientos, financiamientos internos y externos; así como de la venta de bienes y servicios, además de participaciones, aportaciones, recursos convenidos, y otros ingresos.
Modificaciones	Adecuaciones	Representa el importe de los incrementos y decrementos a la Ley de Ingresos Estimada, derivado de las ampliaciones y reducciones autorizadas.
Modificado	E+M	Es la suma aritmética del Estimado y cada una de las Modificaciones.
Devengado	Cuentas por cobrar	Representa los derechos de cobro de los impuestos, cuotas y aportaciones de seguridad social, contribuciones de mejoras, derechos, productos, aprovechamientos, financiamientos internos y externos; así como de la venta de bienes y servicios, además de participaciones, aportaciones, recursos convenidos, y otros ingresos por parte del ente público. En el caso de resoluciones en firme (definitivas) y pago en parcialidades se deberán reconocer y registrar cuando ocurre la notificación de

Denominación	Ejemplo	Descripción
		la resolución y/o en la firma del convenio de pago en parcialidades, respectivamente. Su saldo representa la Ley de Ingresos Devengada pendiente de recaudar.
Recaudado	Flujo de Efectivo	Representa el cobro en efectivo o por cualquier otro medio de pago de los impuestos, cuotas y aportaciones de seguridad social, contribuciones de mejoras, derechos, productos, aprovechamientos, financiamientos internos y externos; así como de la venta de bienes y servicios, además de participaciones, aportaciones, recursos convenidos, y de otros ingresos por parte del ente público.
Total	D+R=	Suma aritmética de Devengado y Recaudado
Por Ejecutar	Modificado- Total=	Representa la Ley de Ingresos Estimada que incluyen las modificaciones a ésta, así como, el registro de los ingresos devengados.

Si hacemos un cruce del artículo 42 de la LGCG y las etapas del presupuesto de ingresos, nos da como resultado los siguientes momentos contables del ingreso.

CRI	Estimado	Modificaciones	Devengado	Recaudado
7.3 Ingresos por Venta de Bienes y Prestación de Servicios de Entidades Paraestatales y Fideicomisos No Empresariales y No Financieros	Presupuesto de Ingresos aprobado por la Junta de Gobierno	Mediante un acta aprobada por la Junta de Gobierno para adecuación al presupuesto de Ingresos	Percepción del recurso con el respectivo Comprobante Fiscal	Percepción del recurso con el respectivo Comprobante Fiscal
8.3. Convenios		Mediante un acta aprobada por la Junta de Gobierno para adecuación al presupuesto de Ingresos	Percepción del Recurso	Percepción del Recurso

CRI	Estimado	Modificaciones	Devengado	Recaudado
9.3. Subsidios y subvenciones	Presupuesto de Ingresos aprobado por la Junta de Gobierno	Mediante un acta aprobada por la Junta de Gobierno para adecuación al presupuesto de Ingresos	Percepción del Recurso	Percepción del Recurso

Momentos Contables del Egreso

Con relación al artículo 38 de la LGCG, se establece:

"El registro de las etapas del presupuesto de los entes públicos se efectuará en las cuentas contables que, para tal efecto, establezca el consejo, las cuales deberán reflejar:

- I. En lo relativo al gasto, el aprobado, modificado, comprometido, devengado, ejercido y pagado, y
- II. En lo relativo al ingreso, el estimado, modificado, devengado y recaudado."

Por la operación y control presupuestario de egresos se necesita utilizar la etapa del por ejercer de egresos, tal como lo indica el Manual de Contabilidad, como un paso antes de comprometer el egreso.

Se toman los siguientes conceptos de cada etapa:

Denominación	Ejemplo	Descripción
Aprobado	Presupuesto autorizado	Representa el importe de las asignaciones presupuestarias que se autorizan mediante el Presupuesto de Egresos.
Modificaciones	Adecuaciones	Representa el importe de los incrementos y decrementos al Presupuesto de Egresos Aprobado, derivado de las ampliaciones y reducciones autorizadas.
Modificado	A+M	Suma aritmética del Aprobado y cada una de las Modificaciones
		Representa el monto de las aprobaciones por autoridad competente de actos administrativos, u otros instrumentos jurídicos que formalizan una

Denominación	Ejemplo	Descripción
Comprometido	Relación jurídica	relación jurídica con terceros para la adquisición de bienes y servicios o ejecución de obras. En el caso de las obras a ejecutarse o de bienes y servicios a recibirse durante varios ejercicios, el compromiso refleja la parte que se ejecutará o recibirá, durante cada ejercicio. Su saldo representa el Presupuesto de Egresos Comprometido pendiente de devengar.
Devengado	Pasivos	Representa el monto de los reconocimientos de las obligaciones de pago a favor de terceros por la recepción de conformidad de bienes, servicios y obras oportunamente contratados; así como de las obligaciones que derivan de tratados, leyes, decretos, resoluciones y sentencias definitivas. Su saldo representa el Presupuesto de Egresos Devengado pendiente de ejercer.
Ejercido	Autorización "CLC"	Representa el monto de la emisión de las cuentas por liquidar certificadas o documentos equivalentes debidamente aprobados por la autoridad competente. Su saldo representa el Presupuesto de Egresos Ejercido pendiente de pagar.
Pagado	Transferencia electrónica de fondos	Representa la cancelación total o parcial de las obligaciones de pago, que se concreta mediante el desembolso de efectivo o por cualquier otro medio de pago.
Total	$C+D+E+P=$	Suma aritmética del Comprometido, Devengado, Ejercido y Pagado
Por Ejercer	Modificado- Total= $ $	Representa el Presupuesto de Egresos autorizado para gastar con las adecuaciones presupuestarias realizadas menos el presupuesto comprometido. Su saldo representa el Presupuesto de Egresos por Comprometer.

Si hacemos un cruce del artículo 42 de la LGCG y las etapas del presupuesto de egresos, nos da como resultado los siguientes Momentos Contables del Egreso.

COG	Descripción	Aprobado	Modificado	Comprometido	Devengado	Ejercido	Pagado
1100	Remuneraciones al personal de carácter permanente	Presupuesto de Egresos Aprobado	Acta de Modificación al Presupuesto	Plantilla de personal	Nómina	Nómina	Transferencia (dispersión)
1200	Remuneraciones al personal de carácter transitorio	Presupuesto de Egresos Aprobado	Acta de Modificación al Presupuesto	Plantilla de personal	Nómina	Nómina	Transferencia (dispersión)
1300	Remuneraciones adicionales y especiales	Presupuesto de Egresos Aprobado	Acta de Modificación al Presupuesto	Plantilla de personal	Nómina	Nómina	Transferencia (dispersión)
1400	Seguridad social	Presupuesto de Egresos Aprobado	Acta de Modificación al Presupuesto	Plantilla de personal	Nómina	Nómina	Transferencia (dispersión)
1500	Otras prestaciones sociales y económicas	Presupuesto de Egresos Aprobado	Acta de Modificación al Presupuesto	Plantilla de personal	Nómina	Nómina	Transferencia (dispersión)
2100	Materiales de administración, emisión de documentos y artículos oficiales	Presupuesto de Egresos Aprobado	Acta de Modificación al Presupuesto	Contrato	Fecha que se reciben de conformidad los bienes.	Orden de Cuenta por Pagar	Transferencia electrónica
2200	Alimentos y utensilios	Presupuesto de Egresos Aprobado	Acta de Modificación al Presupuesto	Contrato	Fecha que se reciben de conformidad los bienes	Orden de Cuenta por Pagar	Transferencia electrónica
2400	Materiales y artículos de construcción y de reparación	Presupuesto de Egresos Aprobado	Acta de Modificación al Presupuesto	Contrato	Fecha que se reciben de conformidad los bienes.	Orden de Cuenta por Pagar	Transferencia electrónica
2500	Productos químicos, farmacéuticos y de laboratorio	Presupuesto de Egresos Aprobado	Acta de Modificación al Presupuesto	Contrato	Fecha que se reciben de conformidad los bienes.	Orden de Cuenta por Pagar	Transferencia electrónica
2600	Combustibles, lubricantes y aditivos	Presupuesto de Egresos Aprobado	Acta de Modificación	Contrato	Fecha que se reciben de	Orden de Cuenta	Transferencia

COG	Descripción	Aprobado	Modificado	Comprometido	Devengado	Ejercido	Pagado
			n al Presupuesto		conformidad los bienes.	por Pagar	electrónica
2700	Vestuario, blancos, prendas de protección y artículos deportivos	Presupuesto de Egresos Aprobado	Acta de Modificación al Presupuesto	Contrato	Fecha que se reciben de conformidad los bienes.	Orden de Cuenta por Pagar	Transferencia electrónica
2900	Herramientas, refacciones y accesorios menores	Presupuesto de Egresos Aprobado	Acta de Modificación al Presupuesto	Contrato	Fecha que se reciben de conformidad los bienes.	Orden de Cuenta por Pagar	Transferencia electrónica
3100	Servicios básicos	Presupuesto de Egresos Aprobado	Acta de Modificación al Presupuesto	Contrato	Fecha de recepción de conformidad	Orden de Cuenta por Pagar	Transferencia electrónica
3200	Servicios de arrendamiento	Presupuesto de Egresos Aprobado	Acta de Modificación al Presupuesto	Contrato	Fecha de recepción de conformidad	Orden de Cuenta por Pagar	Transferencia electrónica
3300	Servicios profesionales, científicos, técnicos y otros servicios	Presupuesto de Egresos Aprobado	Acta de Modificación al Presupuesto	Contrato	Fecha de recepción de conformidad	Orden de Cuenta por Pagar	Transferencia electrónica
3400	Servicios financieros, bancarios y comerciales	Presupuesto de Egresos Aprobado	Acta de Modificación al Presupuesto	Contrato	Fecha de recepción de conformidad	Orden de Cuenta por Pagar	Transferencia electrónica
3500	Servicios de instalación, reparación, mantenimiento y conservación	Presupuesto de Egresos Aprobado	Acta de Modificación al Presupuesto	Contrato	Fecha de recepción de conformidad	Orden de Cuenta por Pagar	Transferencia electrónica
3600	Servicios de comunicación social y publicidad	Presupuesto de Egresos Aprobado	Acta de Modificación al Presupuesto	Contrato	Fecha de recepción de conformidad	Orden de Cuenta	Transferencia electrónica

COG	Descripción	Aprobado	Modificado	Comprometido	Devengado	Ejerci do	Pagado
						por Pagar	
3700	Servicios de traslado y viáticos	Presupuesto de Egresos Aprobado	Acta de Modificación al Presupuesto	Contrato	Fecha de recepción de conformidad	Orden de Cuenta por Pagar	Transferencia electrónica
3800	Servicios oficiales	Presupuesto de Egresos Aprobado	Acta de Modificación al Presupuesto	Contrato	Fecha de recepción de conformidad	Orden de Cuenta por Pagar	Transferencia electrónica
3900	Otros servicios generales	Presupuesto de Egresos Aprobado	Acta de Modificación al Presupuesto	Contrato	Fecha de recepción de conformidad	Orden de Cuenta por Pagar	Transferencia electrónica
4400	Ayudas sociales	Presupuesto de Egresos Aprobado	Acta de Modificación al Presupuesto	Contrato	Fecha en que se hace exigible el pago de conformidad	Orden de Cuenta por Pagar	Transferencia electrónica
5100	Mobiliario y equipo de administración	Presupuesto de Egresos Aprobado	Acta de Modificación al Presupuesto	Contrato	Fecha que se reciben de conformidad los bienes	Orden de Cuenta por Pagar	Transferencia electrónica
5200	Mobiliario y equipo educacional y recreativo	Presupuesto de Egresos Aprobado	Acta de Modificación al Presupuesto	Contrato	Fecha que se reciben de conformidad los bienes	Orden de Cuenta por Pagar	Transferencia electrónica
5400	Vehículos y equipo terrestre	Presupuesto de Egresos Aprobado	Acta de Modificación al Presupuesto	Contrato	Fecha que se reciben de conformidad los bienes	Orden de Cuenta por Pagar	Transferencia electrónica
5600	Maquinaria, otros equipos y herramientas	Presupuesto de Egresos Aprobado	Acta de Modificación al Presupuesto	Contrato	Fecha que se reciben de conformidad los bienes	Orden de Cuenta por Pagar	Transferencia electrónica

COG	Descripción	Aprobado	Modificado	Comprometido	Devengado	Ejercido	Pagado
5900	Activos intangibles	Presupuesto de Egresos Aprobado	Acta de Modificación al Presupuesto	Contrato	Fecha de recepción de conformidad	Orden de Cuenta por Pagar	Transferencia electrónica

Valoración General

La contabilidad patrimonial es la encargada de definir la hacienda pública / patrimonio del ente público; que a diferencia de la contabilidad presupuestal que registra la erogación o el ingreso que se han aprobado en el presupuesto, de esta última se derivan situaciones que patrimonialmente debe reconocer, por lo que sus resultados, aunque tienen la misma base, son diferentes.

La contabilidad presupuestal registra el ejercicio presupuestal y la patrimonial determina y controla los activos y pasivos que surgen de la primera, ya que el resultado de un ente público se mide en función al concepto de devengado (contabilidad sobre bases acumulativas), la cual provoca diversos activos y pasivos, ya que el reconocimiento de un activo o algún pasivo surge de los recursos presupuestales con registros temporales en momentos diferentes.

A. Definición de Activo

Un activo es un recurso controlado por un ente público, identificado, cuantificado en términos monetarios, del que se esperan fundadamente beneficios futuros, derivado de operaciones ocurridas en el pasado, que han afectado económicamente a dicho ente público.

B. Definición de Pasivo

Son las obligaciones presentes del ente público, virtualmente ineludibles, identificadas, cuantificadas en términos monetarios y que representan una disminución futura de beneficios económicos, derivadas de operaciones ocurridas en el pasado que le han afectado económicamente.

C. Definición de Hacienda Pública / Patrimonio

La Hacienda Pública/Patrimonio corresponde a los activos netos que se entienden como la porción residual de los activos del ente público, una vez deducidos todos sus pasivos; en otras palabras, son derechos e inversiones que tiene un ente público menos sus deudas. Por lo tanto, el reconocimiento y valuación que se tenga de los activos y los pasivos repercutirá en la misma proporción en el valor de la Hacienda Pública/Patrimonio.

Valores de Activos y Pasivos

El siguiente apartado tiene como finalidad establecer los elementos necesarios para la determinación de la valuación de la hacienda pública /patrimonio.

Existen dos clases de valores a ser considerados en la normatividad gubernamental.

1. **Valores de entrada.**- Son los que sirven de base para la incorporación o posible incorporación de una partida a los estados financieros, los cuales se obtienen por la adquisición, reposición o reemplazo de un activo o por incurrir en un pasivo.
2. **Valores de salida.**- Son los que sirven de base para realizar una partida en los estados financieros, los cuales se obtienen por la disposición o uso de un activo o por la liquidación de un pasivo.

Para los valores de entrada o de salida se puede tomar los siguientes aspectos

- a) Costo de adquisición
- b) Costo de reposición
- c) Costo de reemplazo
- d) Recurso histórico
- e) Valor de realización
- f) Valor neto de realización
- g) Valor de liquidación
- h) Valor presente
- i) Valor razonable.

Consideraciones Adicionales a los Valores de los Activos y de los Pasivos Obligaciones Laborales

Un ente público debe reconocer un pasivo o una estimación por beneficios a los empleados si se reúnen la totalidad de los siguientes criterios:

1. Existe una obligación presente, legal o asumida, de efectuar pagos por beneficios a los empleados, en el futuro, como consecuencia de sucesos ocurridos en el pasado;
2. La obligación del ente público con los empleados es atribuible a servicios ya prestados y, por ende, dichos derechos están devengados;
3. Es probable el pago de los beneficios; y
4. El monto de los beneficios puede ser cuantificado de manera confiable.

Pasivos contingentes

Los pasivos contingentes consideran:

- a) Obligaciones surgidas a raíz de sucesos pasados, cuya existencia ha de ser confirmada sólo por la concurrencia, de uno o más eventos inciertos en el futuro que no están enteramente bajo el control del ente público.

- b) Una obligación presente a raíz de sucesos pasados, que no se ha reconocido contablemente porque no es viable que el ente público tenga que satisfacerla, o debido a que el importe de la obligación no puede ser cuantificado con la suficiente confiabilidad.

La Universidad hasta la fecha de emisión del presente documento no tiene éste tipo de obligaciones.

Valor Inicial Y Posterior Del Activo y pasivo,

Este apartado está relacionado con los Postulados Básicos de Contabilidad Gubernamental (PBCG). En particular el postulado de “Valuación” que menciona lo siguiente:

“Todos los eventos que afecten económicamente al ente público deben ser cuantificados en términos monetarios y se registrarán al costo histórico o al valor económico más objetivo registrándose en moneda nacional.

ACTIVO

a) Reconocimiento inicial

El valor inicial que deben tener los activos en todas sus categorías es su costo de adquisición; es decir, el valor que se pagó por ellos o un equivalente en el momento de su adquisición o reconocimiento según la norma específica.

El equivalente de referencia debe ser un valor en el que el ente público lo hubiera adquirido en una transacción libre y puede determinarse confiablemente; de lo contrario, no es aceptable su reconocimiento en el estado de situación financiera. Los valores que pueden utilizarse en estos casos son: valor razonable, valor de remplazo o su equivalente en concordancia con el postulado básico de valuación.

b) Reconocimiento posterior

Se considera que el reconocimiento posterior de los activos, debe ser de acuerdo a las mejores prácticas nacionales e internacionales que tienden al reconocimiento del valor razonable, sin embargo, por diversas razones no siempre es aplicable (costos, tiempo, tipos de activos, etc.) a continuación se presentan elementos de valuación por grupos de activos.

Circulante

Disponibles: estos activos representan la inversión que en efectivo o equivalentes de efectivo se mantiene en el ente público, así como otras inversiones en instrumentos financieros. Como el Gobierno no pretende ser especulativo en ninguna inversión, no tiene lógica el permitir que estos bienes se valúen a un precio superior al que se invirtió en su origen. Desde luego, esto no implica que el Gobierno no deba buscar obtener los mejores rendimientos de sus inversiones.

El efectivo debe reconocerse a su valor nominal.

No Circulante

Inmuebles y muebles: en su reconocimiento inicial estos activos deben valuarse a su costo de adquisición, valor razonable o su equivalente en concordancia con el postulado básico de valuación.

En momentos posteriores su valor será el mismo valor original menos la depreciación acumulada y/o las pérdidas por deterioro acumuladas.

La depreciación es el importe del costo de adquisición del activo depreciable, menos su valor de desecho, entre los años correspondientes a su vida útil o su vida económica; con ello, se tiene un costo que se deberá registrar en resultados o en el estado de actividades (hacienda pública / patrimonio), con el objetivo de conocer el gasto patrimonial, por el servicio que está dando el activo, lo cual redundará en una estimación adecuada de la utilidad en un ente público lucrativo o del costo de operación en un ente público con fines exclusivamente gubernamentales o sin fines de lucro.

PASIVO

a) Reconocimiento inicial

El valor inicial que deben tener los pasivos es el “recurso histórico”; es decir, el monto recibido de recursos en efectivo o equivalentes, o la estimación del monto incurrido en el momento de su reconocimiento.

El monto incurrido en el momento de su reconocimiento, puede ser el valor razonable de la contraprestación recibida.

b) Reconocimiento posterior

Extinción de pasivos

El ente público dejará de reconocer un pasivo sólo si éste ha sido extinguido. Se considera que un pasivo ha sido extinguido si reúne cualquiera de las siguientes condiciones:

- a) El deudor paga al acreedor y es liberado de su obligación con respecto a la deuda. El pago puede consistir en la entrega de efectivo, de otros activos financieros, de bienes, servicios o la adquisición de obligaciones en circulación emitidas por el mismo ente público,
- b) Se libera legalmente al ente público de ser el deudor principal, ya sea por medios judiciales o directamente por el acreedor.

Cambios en el valor de las provisiones

Las provisiones deben de ser objeto de revisión en cada fecha del estado de situación financiera y ajustada, en su caso, para reflejar la mejor estimación existente en ese momento.

La provisión debe ser revertida si ya no es probable que se requiera la salida de recursos económicos para liquidar la obligación.

Reglas Específicas

Reparaciones, Adaptaciones o Mejoras

Las reparaciones no son capitalizables debido a que su efecto es conservar el activo en condiciones normales de servicio. Su importe debe aplicarse a los gastos del período.

Las adaptaciones o mejoras, será capitalizable el costo incurrido cuando prolongue la vida útil del bien, por lo tanto incrementan su valor.

Las reconstrucciones, es un caso común en edificios y cierto tipo de máquinas que sufren modificaciones tan completas que más que adaptaciones o reparaciones son reconstrucciones, con lo que aumenta el valor del activo, ya que la vida de servicio de la unidad reconstruida será considerablemente mayor al remanente de la vida útil estimada en un principio para la unidad original.

Estimación para cuentas incobrables

Es la afectación que un ente público hace a sus resultados, con base en experiencias o estudios y que permiten mostrar, razonablemente el grado de cobrabilidad de las cuentas o documentos, a través de su registro en una cuenta de mayor de naturaleza acreedora.

La cancelación de cuentas o documentos por cobrar irrecuperables será a través de la baja en registros contables de adeudos a cargo de terceros y a favor del ente público, ante su notoria imposibilidad de cobro, conforme a la legislación aplicable.

El procedimiento para efectuar la estimación de cuentas de difícil cobro o incobrables es el siguiente:

- a) El ente público, de acuerdo con estudios o conforme a su experiencia determinará la base más adecuada para realizar los incrementos mensuales a una cuenta

complementaria de activo de naturaleza acreedora, afectando a los resultados del ejercicio en que se generen.

- b) El ente público cuando menos anualmente analizará las cuentas por cobrar y procederá a identificar y relacionar aquellas con características de incobrabilidad las cuales deberán ser aprobadas por la autoridad correspondiente.

La Universidad hasta la fecha de emisión del presente documento no cuenta con estimación de Cuentas Incobrables, ya que todas las obligaciones presentadas son pagaderas a un corto plazo.

Depreciación y Amortización, del Ejercicio y Acumulada de Bienes

Depreciación y Amortización.- Es la distribución sistemática del costo de adquisición de un activo a lo largo de su vida útil.

El monto de la depreciación como la amortización se calculará considerando el costo de adquisición del activo depreciable o amortizable, menos su valor de desecho, entre los años correspondientes a su vida útil o su vida económica; registrándose en los gastos del período, con el objetivo de conocer el gasto patrimonial, por el servicio que está dando el activo, lo cual redundará en una estimación adecuada de la utilidad en un ente público lucrativo o del costo de operación en un ente público con fines exclusivamente gubernamentales o sin fines de lucro, y en una cuenta complementaria de activo como depreciación o amortización acumulada, a efecto de poder determinar el valor neto o el monto por depreciar o amortizar restante.

- a) **Costo de adquisición:** Es el monto pagado de efectivo o equivalentes por un activo o servicio al momento de su adquisición.
- b) **Valor de desecho:** Es la mejor estimación del valor que tendrá el activo en la fecha en la que dejará de ser útil para el ente público. Esta fecha es la del fin de su vida útil, o la del fin de su vida económica y si no se puede determinar es igual a cero.
- c) **Vida útil de un activo:** Es el período durante el que se espera utilizar el activo por parte del ente público.

Los terrenos y los edificios son activos independientes y se tratarán contablemente por separado, incluso si han sido adquiridos conjuntamente. Con algunas excepciones, tales como minas, canteras y vertederos, los terrenos tienen una vida ilimitada y por tanto no se deprecian. Los edificios tienen una vida limitada y, por tanto, son activos depreciables. Un incremento en el valor de los terrenos en los que se asienta un edificio no afectará a la determinación del importe depreciable del edificio.

Código	Descripción del Bien	Cuenta de Adquisición	Depreciación Acumulada	Depreciación del Ejercicio	Vida Útil (años)	% Anual
Inmuebles						
03020203	Edificios no Habitacionales	1233	12612	5513	30	3.33

Código	Descripción del Bien	Cuenta de Adquisición	Depreciación Acumulada	Depreciación del Ejercicio	Vida Útil (años)	% Anual
Muebles						
5111	Muebles de oficina y estantería	12411	126311	5515	10	10.00
5121	Muebles, excepto de oficina y estantería	12412	126312	5515	10	10.00
5151	Equipo de cómputo y de tecnologías de la información	12413	126313	5515	3	33.33
5191	Otros mobiliarios y equipos de administración	12414	126314	5515	10	10.00
5211	Equipos y aparatos audiovisuales	12421	126321	5515	3	33.33
5221	Aparatos Deportivos	12422	126322	5515	5	20.00
5231	Cámaras fotográficas y de video	12423	126323	5515	3	33.33
5291	Otro Mobiliario y Equipo Educativo y Recreativo	12429	126324	5515	5	20.00
5311	Equipo médico y de laboratorio	12431	126331	5515	5	20.00
5321	Instrumental Médico y de Laboratorio	12432	126332	5515	5	20.00
5411	Automóviles y equipo terrestre	12441	126341	5515	5	20.00
5421	Carrocerías y Remolques	12442	126342	5515	5	20.00
5611	Maquinaria y Equipo Agropecuario	12461	126361	5515	10	10.00
5621	Maquinaria y Equipo Industrial	12462	126362	5515	10	10.00
5641	Sistemas de Aire Acondicionado, Calefacción y de Refrigeración Industrial y Comercial	12464	126364	5515	10	10.00

Código	Descripción del Bien	Cuenta de Adquisición	Depreciación Acumulada	Depreciación del Ejercicio	Vida Útil (años)	% Anual
5651	Equipo de comunicación y telecomunicación	12465	126365	5515	10	10.00
5661	Equipos de generación eléctrica, aparatos y accesorios eléctricos	12466	126366	5515	10	10.00
5671	Herramientas y máquinas-herramienta	12467	126367	5515	10	10.00
5691	Otros Equipos	12469	126368	5515	10	10.00

La depreciación se realizará una vez al año en el mes de diciembre de cada ejercicio vigilando estrictamente los siguientes puntos:

- Los bienes cuya vida útil sea 0 no serán considerados.
- Los bienes cuyo valor en libros sea menos o igual al valor de desecho no serán considerados
- La depreciación se hará conforme a lo siguiente: Tasa de depreciación anual X valor contable del bien X años transcurrido a partir del alta (meses, días) - Depreciación previa
- Se calculará al 31 de diciembre del ejercicio en cuestión.
- Si el bien tiene más de una fuente de financiamiento, la depreciación será proporcionada de acuerdo a la estructura financiera del bien
- La póliza de depreciación será extrapresupuestaria.

La depreciación estará bajo supervisión del departamento contable en colaboración con el área de recursos materiales, con la finalidad de que se refleje el valor más razonable de los bienes, de acuerdo a su estado físico, por lo que los bienes depreciados se conservarán a un valor mínimo de desecho de \$1.00

En su caso el Comité de Desincorporación de Bienes Muebles e Inmuebles de la Universidad, será el encargado de establecer los valores de desecho de manera objetiva identificando las características y especificaciones propias por cada tipo de bien.

Tratamiento del Impuesto al Valor Agregado (IVA) en el costo de adquisición

El Impuesto al Valor Agregado no recuperable para los entes públicos forma parte del costo de adquisición del bien dado que el Postulado Básico de Contabilidad Gubernamental "VALUACION" en la explicación establece que el costo histórico de las operaciones

corresponde al monto erogado para su adquisición conforme a la documentación contable original justificativa y comprobatoria.

Además las Principales Reglas de Registro y Valoración del Patrimonio (Elementos Generales) en el apartado IV. Valores de Activos y Pasivos se establece que en la determinación del costo de adquisición deben considerarse cualesquier otros costos incurridos, asociados directa e indirectamente a la adquisición, los cuales se presentan como costos acumulados.

Monto de capitalización de los bienes muebles e intangibles

Los bienes muebles e intangibles cuyo costo unitario de adquisición sea menor a 70 veces el valor diario de la Unidad de Medida y Actualización (UMA), podrán registrarse contablemente como un gasto y serán sujetos a los controles correspondientes.

Los bienes muebles e intangibles cuyo costo unitario de adquisición sea igual o superior a 70 veces el valor diario de la UMA, se registrarán contablemente como un aumento en el activo no circulante y se deberán identificar en el control administrativo para efectos de conciliación contable. Excepto en el caso de intangibles, cuya licencia tenga vigencia menor a un año, caso en el cual se le dará el tratamiento de gasto del período de acuerdo a la partida 327001 Arrendamiento de Activos Intangibles.

El valor de la UMA para 2019 corresponde a \$84.49 (<https://www.inegi.org.mx/temas/uma/>) por lo que a partir de \$5,914.30 M.N. serán registrados como un aumento al activo, en caso contrario el registro se realizará de acuerdo a lo siguiente:

Mayor o menor de 70 UMA's	COG				Nombre	Cuenta Contable
	C	C	PG	PE		
Mayor a 70 UMA's	5	1	1	1	Muebles de oficina y estantería	1.2.4.1.1
Menor a 70 UMA's	2	1	1	3	Muebles de oficina, estantería y equipo de administración	5.1.2.1.1.1

Únicamente se muestran clasificaciones que por sus características propias pueden fungir como un gasto o un aumento en el activo.

Diferencias obtenidas de la conciliación física-contable y de la baja de bienes.

El reconocimiento inicial de las diferencias, tanto de existencias como de valores, que se obtengan como resultado de la conciliación física-contable de los bienes muebles, inmuebles e intangibles de los entes públicos, se reconocerán afectando las cuentas correspondientes al rubro 3.2.2 Resultados de Ejercicios Anteriores y a la cuenta del grupo Activo No Circulante

correspondiente. Lo anterior, independientemente de los procedimientos administrativos que deban realizarse de acuerdo a la normatividad correspondiente

Las diferencias posteriores de valores que se obtengan como resultado de la conciliación física-contable de los bienes muebles, inmuebles e intangibles de los entes públicos, se reconocerán afectando las cuentas correspondientes al rubro 3.2.3 Revalúos y a la cuenta del grupo Activo No Circulante correspondiente.

Para el caso de la baja de bienes derivada, entre otros, por pérdida, obsolescencia, deterioro, extravío, robo o siniestro, ésta se registrará mediante abono a la cuenta de Activo no circulante que corresponda y un cargo a la cuenta 5.5.1.8 Disminución de Bienes por pérdida, obsolescencia y deterioro. Lo anterior independientemente de los procedimientos administrativos que deban realizarse de acuerdo a la normatividad correspondiente.

Bienes sin valor de adquisición o sobrantes

En caso de no conocerse el valor de adquisición de algún bien, el mismo podrá ser asignado, para fines de registro contable por el área que designe la autoridad competente del ente público, considerando el valor de otros bienes con características similares o, en su defecto, el que se obtenga a través de otros mecanismos que juzgue pertinentes.

En el caso de la Universidad el área competente para la designación del valor correspondiente será la Secretaría Administrativa, quien emitirá un documento justificando detalladamente el valor de los bienes que se encuentren en esta situación.

Así mismo se procederá a generar el resguardo correspondiente por parte del área de Recursos Materiales al servidor público responsable del área donde se localice tal bien, para esto se utilizará el formato de Resguardo de Bienes siguiente.



Universidad Politécnica Metropolitana de Hidalgo
 Resguardo de bienes sujeto a control y/o inventariados.

Fecha: _____

Responsable:

Área:

NÚMERO DE INVENTARIO	NOMBRE DEL BIEN	COSTO	MARCA	MODELO	Nº DE SERIE	LOCALIZACIÓN
		\$ -	COSTO TOTAL DE BIENES RESGUARDADOS			

RECIBE

OTORGA

 NOMBRE Y FIRMA
 AREA O DEPARTAMENTO

 NOMBRE Y FIRMA
 RECURSOS MATERIALES

ME COMPROMETO A SALVAGUARDAR Y CUIDAR LOS BIENES Y/O SERVICIOS QUE AQUÍ SE ENUMERAN, LES DARÉ USO ADECUADO Y BENEFICO PARA LA INSTITUCIÓN, TOMANDO EN CUENTA QUE YO RESPONDERÉ POR ALGUNA PÉRDIDA O AVERÍA QUE EL MAL CUIDADO PUEDA OCASIONAR Y SERÁN ENTREGADOS AL AREA DE RECURSOS MATERIALES CUANDO YA NO LOS OCUPE PARA SU REASIGNACIÓN.

F-RM-AD-RE

Bienes no localizados

Se procederá a la baja de los bienes y se realizarán los procedimientos administrativos correspondientes, notificándose a los órganos internos de control cuando:

- Como resultado de la realización de inventarios los bienes no sean localizados se efectuarán las investigaciones necesarias para su localización. Si una vez agotadas las investigaciones correspondientes los bienes no son encontrados, se efectuaran los trámites legales correspondientes.
- El bien se hubiere extraviado, robado o siniestrado, el ente público deberá levantar acta administrativa haciendo constar los hechos, así como cumplir los demás actos y formalidades establecidas en la legislación aplicable en cada caso.

La verificación física se hará por lo menos 2 veces al año en el mes de junio y diciembre preferentemente y se utilizará el siguiente formato para la identificación física de los bienes por resguardante:

UNIVERSIDAD POLITÉCNICA METROPOLITANA DE HIDALGO	UNIVERSIDAD POLITÉCNICA METROPOLITANA DE HIDALGO					HIDALGO
LEVANTAMIENTO DE INVENTARIO FÍSICO						
VERIFICACIÓN FÍSICA DE BIENES						
NUMERO DE INVENTARIO	DESCRIPCION DEL BIEN	MARCA	MODELO	NO. DE SERIE	LOCALIZACION	OBSERVACIONES
Se hace levantamiento de inventario de acuerdo con lo dispuesto en el art.47 de la ley bde responsabilidades de servidores públicos, el resguardante sera sancionado si llega a faltar el bien y se aplicaran las sanciones correspondientes						
Realizo el levantamiento fisico				Resguardante		
_____				_____		
RESPONSABLE DE INVENTARIOS				RESPONSABLE DEL ÁREA		

Cuando la causa sea imputable al servidor público responsable, se notificara y acordara el descuento o reintegro respectivo del valor del bien en libros (MOI menos Depreciación Acumulada)

O en su caso se procederá con la ayuda del Departamento Jurídico a realizar las indagatorias correspondientes a través de Ministerio Público.

Con los documentos obtenidos según sea el caso se procederá a la baja de los bienes mediante la cuenta 5.5.1.8 Disminución de Bienes por pérdida, obsolescencia y deterioro

Provisiones para demandas, juicios y contingencias.

Representa el monto de las obligaciones a cargo del ente público, originadas en circunstancias ciertas, cuya exactitud del valor depende de un hecho futuro; estas obligaciones deben ser justificables y su medición monetaria debe ser confiable.

Dará origen al pasivo todo suceso del que nace una obligación de pago, de tipo legal, contractual o implícita para el ente público, de forma tal que al ente público no le queda otra alternativa más realista que satisfacer el importe correspondiente.

Una obligación implícita es aquella que se deriva de las actuaciones del propio ente público, en las que:

- a) Debido a un patrón establecido de comportamiento en el pasado, a políticas gubernamentales que son de dominio público o a una declaración efectuada de forma suficientemente concreta, el ente público ha puesto de manifiesto ante terceros que está dispuesto a aceptar cierto tipo de responsabilidades; y
- b) Como consecuencia de lo anterior, el ente público haya creado una expectativa válida, ante aquellos terceros con los que debe cumplir sus compromisos o responsabilidades.

Reconocimiento.

Debe reconocerse una provisión cuando se den la totalidad de las siguientes condiciones:

- Exista una obligación presente (legal o asumida) resultante de un evento pasado a cargo del ente público.
- Es probable que se presente la salida de recursos económicos como medio para liquidar dicha obligación.
- La obligación pueda ser estimada razonablemente

A los efectos anteriores debe tenerse en cuenta lo siguiente:

- Se reconocerán como provisiones sólo aquellas obligaciones surgidas a raíz de sucesos pasados, cuya existencia sea independiente de las acciones futuras del ente público.
- No se pueden reconocer provisiones para gastos en los que sea necesario incurrir para funcionar en el futuro.
- Un suceso que no haya dado lugar al nacimiento inmediato de una obligación, puede hacerlo en una fecha posterior, por causa de los cambios legales o por actuaciones del ente público. A estos efectos, también se consideran cambios legales aquellos en los que la normativa haya sido objeto de aprobación pero aún no haya entrado en vigor.
- La salida de recursos se considerará probable siempre que haya mayor posibilidad de que se presente que de lo contrario, es decir, que la probabilidad de que un suceso ocurra sea mayor que la probabilidad de que no se presente.

Reconocimiento inicial.

El importe reconocido como provisión debe ser la mejor estimación del desembolso necesario para cancelar la obligación presente o para transferirla a un tercero.

Para su cuantificación se deberán tener en cuenta las siguientes cuestiones:

- a) La base de las estimaciones de cada uno de los desenlaces posibles, así como de su efecto financiero, se determinarán conforme a:
 - El criterio de la administración del ente público.
 - La experiencia que se tenga en operaciones similares, y
 - Los informes de expertos.
- b) El importe de la provisión debe ser el valor actual de los desembolsos que se espera sean necesarios para cancelar la obligación. Cuando se trate de provisiones con vencimiento inferior o igual a un año y el efecto financiero no sea significativo no será necesario llevar a cabo ningún tipo de estimación.
- c) Reembolso por parte de terceros: En el caso de que el ente público tenga asegurado que una parte o la totalidad del desembolso necesario para liquidar la provisión le sea reembolsado por un tercero, tal reembolso será objeto de reconocimiento como un activo independiente, cuyo importe no debe exceder al registrado en la provisión. Asimismo, el gasto relacionado con la provisión debe ser objeto de presentación como una partida independiente del ingreso reconocido como reembolso. En su caso será objeto de información en notas respecto a aquellas partidas que estén relacionadas y que sirva para comprender mejor una operación.

Reconocimiento posterior.

Las provisiones deben ser objeto de revisión al menos a fin de cada ejercicio y ajustadas, en su caso, para reflejar la mejor estimación existente en ese momento. En el caso de que no sea ya probable la salida de recursos que incorporen rendimientos económicos o potenciales de servicio, para cancelar la obligación correspondiente, se procederá a revertir la provisión, cuya contrapartida será una cuenta de ingresos del ejercicio.

Obligaciones laborales.

Por lo que se refiere al reconocimiento de un pasivo o una estimación por beneficios a los empleados, el CONAC emitirá las normas contables y de emisión de información, en virtud de que se deberá analizar, revisar, evaluar y determinar el alcance del impacto en la información financiera

Actualización de la Hacienda Pública / Patrimonio.

Atendiendo a la Norma Internacional de Contabilidad del Sector Público (NICS 10- Información Financiera en Economías Hiperinflacionarias), se deberá actualizar el patrimonio cuando el Índice Nacional de Precios al Consumidor acumulada durante un periodo de tres años sea igual o superior al 100%.

El efecto de la actualización de las cuentas de activo, pasivo y patrimonio (reexpresión) se realizará contra la cuenta 3.1.3 Actualización de la Hacienda Pública/Patrimonio.

Cambios en criterios, estimaciones contables y errores

Cambios en criterios contables

Los cambios en criterios contables pueden obedecer, bien a una decisión voluntaria, debidamente justificada, que implique la obtención de una mejor información, o bien a la imposición de una norma.

- a. Adopción voluntaria de un cambio de criterio contable.- Por la aplicación del Postulado Básico de consistencia no podrán modificarse los criterios contables de un ejercicio a otro, salvo casos excepcionales que se indicarán y justificarán en las notas. Se considerará que el cambio debe de ser aplicado en resultados de ejercicios anteriores.
- b. Cambio de criterio contable por imposición normativa.- Un cambio de criterio contable por la adopción de una norma que regule el tratamiento de una transacción o hecho debe ser tratado de acuerdo con las disposiciones transitorias que se establezcan en la propia norma. En ausencia de tales disposiciones transitorias el tratamiento será el mismo que el establecido en el punto anterior.

Cambios en las estimaciones contables.

Los cambios en aquéllas partidas que requieren realizar estimaciones y que son consecuencia de la obtención de información adicional, de una mayor experiencia o del conocimiento de nuevos hechos, no deben considerarse a los efectos señalados en el párrafo anterior como cambios de criterio contable o error.

El efecto del cambio en una estimación contable se contabilizará de forma prospectiva, afectando, según la naturaleza de la operación de que se trate, al resultado del ejercicio en que tiene lugar el cambio o, cuando proceda, directamente al patrimonio neto. El eventual efecto sobre ejercicios futuros se irá reconociendo en el transcurso de los mismos.

Cuando sea difícil distinguir entre un cambio de criterio contable o de estimación contable, se considerará este como cambio de estimación contable.

A la fecha únicamente se han adoptado los criterios modificados en los documentos establecidos por la CONAC, esto con la finalidad de cumplir con la Ley General de Contabilidad Gubernamental y sus reformas.

Errores

Los entes públicos elaborarán sus Estados Financieros corrigiendo los errores realizados en ejercicios anteriores. Dichos errores pueden ser entre otros por omisiones, inexactitudes,

imprecisiones, registros contables extemporáneos, errores aritméticos, errores en la aplicación de políticas contables, así como la inadvertencia o mala interpretación de hechos.

La corrección de los errores debe ser aplicada contra la cuenta 3.2.5.2 Cambios por Errores Contables, cuenta contable que forma parte del rubro de Hacienda Pública/Patrimonio.

En su caso se analizara y conjuntara la documentación comprobatoria y justificativa establecida en la Ley General de Contabilidad Gubernamental, sobre los saldos de las cuentas contables que presenten inexactitudes o imprecisiones. Con la finalidad de que los Estados Financieros generen información confiable, oportuna, comprensible, periódica y comparable se sujetara a un análisis minucioso de Activos, Pasivos y Patrimonio, para identificar aquellas impresiones que no cuenten con movimiento contable de más de dos ejercicios fiscales para su depuración.

En los casos en que los saldos presentados sean inferiores a la cantidad de 20,000.00 (veinte mil pesos 00/100 m.n.) podrán ser depurados o cancelados a través del Acta correspondiente adoptando lo establecido en NGIFG 006 NORMA PARA DEPURACIÓN Y CANCELACIÓN DE SALDOS emitida por la Unidad de Contabilidad Gubernamental e Informes sobre la Gestión Pública de la S.H.C.P. Se identificara el Resultado del ejercicio que afecta cada saldo, para su corrección mediante el registro contable correspondiente.

Para los casos mayores se formalizara a través del Comité de Depuración o Cancelación de Saldos, aprobado por el H. Junta de Gobierno.

Matrices: Ingreso, egreso y bienes

Con referencia al artículo 41 de la LGCG es necesario establecer una interrelación automática de Clasificadores a la Lista de Cuentas, por lo tanto es necesario establecer la matriz de CRI-LC, COG-LC y CBM-COG-LC, las cuales se detalla a continuación:

Matriz CRI-LC

R	T	Cl	Co	Denominación	G	G	R	C	S
7	0	0	0	Ingresos por Ventas de Bienes, Prestación de Servicios y Otros Ingresos					
7	3	0	0	Ingresos por Ventas de Bienes Prestación de Servicios de Entidades Paraestatales y Fideicomisos No Empresariales y No Financieros	4	1	7	3	0
7	3	1	0	INSCRIPCION NIVEL LICENCIATURA BILINGUE	4	1	7	3	1
7	3	2	0	INSCRIPCION A NIVEL POSGRADO BILINGUE	4	1	7	3	2
7	3	3	0	INSCRIPCION A NIVEL POSGRADO PNPC	4	1	7	3	3

7	3	4	0	REINSCRIPCION NIVEL LICENCIATURA BILINGUE	4	1	7	3	4
7	3	5	0	REINSCRIPCION NIVEL POSGRADO BILINGUE	4	1	7	3	5
7	3	6	0	REINSCRIPCION A NIVEL POSGRADO PNPC	4	1	7	3	6
7	3	7	0	CURSO PROPEDEUTICO	4	1	7	3	7
7	3	8	0	NIVELACION ACADEMICA	4	1	7	3	8
7	3	9	0	CUOTA DE, FECUPERACIÓN DE CURSO EXTRACURRICULAR	4	1	7	3	9
7	3	10	0	ASESORIA DE TESIS	4	1	7	3	10
7	3	11	0	EXAMEN DE INGRESO A NIVEL LICENCIATURA	4	1	7	3	11
7	3	12	0	EXAMEN DE CERTIFICACION DE LENGUA EXTRANJERA	4	1	7	3	12
7	3	13	0	EXAMEN DE RECUPERACION	4	1	7	3	13
7	3	14	0	EXAMEN DE INGRESO A NIVEL POSGRADO	4	1	7	3	14
7	3	15	0	PROTOCOLO DE EXAMEN DE GRADO DE MAESTRIA	4	1	7	3	15
7	3	16	0	EXAMEN DIAGNOSTICO DEL NIVEL DE IDIOMA	4	1	7	3	16
7	3	17	0	EXAMEN DE ACREDITACION ITEP ACADEMIC CORE	4	1	7	3	17
7	3	18	0	EXAMEN DE ACREDITACION ITEP ACADEMIC PLUS	4	1	7	3	18
7	3	19	0	CONSTANCIA ESCOLAR	4	1	7	3	19
7	3	20	0	HISTORIAL ACADEMICO	4	1	7	3	20
7	3	21	0	CERTIFICADO PARCIAL DE ESTUDIOS	4	1	7	3	21
7	3	22	0	DUPLICADO DE CERTIFICADO DE ESTUDIOS	4	1	7	3	22
7	3	23	0	TITULACION	4	1	7	3	23
7	3	24	0	PROTOCOLO DE TITULACION	4	1	7	3	24
7	3	25	0	DERECHO POR LA VALIDACION ELECTRONICA DE TITULO	4	1	7	3	25
7	3	26	0	EXPEDICION DE REGISTRO ESTATAL	4	1	7	3	26
7	3	27	0	REGISTRO DE TITULO Y EXPEDICION DE CEDULA PROFESIONAL FEDERAL PARA LOS NIVELES ACADEMICOS DE TECNICO	4	1	7	3	27
7	3	28	0	MODULO DE EDUCACION CONTINUA BASICO	4	1	7	3	28
7	3	29	0	MODULO DE EDUCACION CONTINUA INTERMEDIO	4	1	7	3	29
7	3	30	0	MODULO DE EDUCACION CONTINUA AVANZADO	4	1	7	3	30
7	3	31	0	DIPLOMADO CATEGORIA A	4	1	7	3	31
7	3	32	0	DIPLOMADO CATEGORIA B	4	1	7	3	32
7	3	33	0	DIPLOMADO CATEGORIA C	4	1	7	3	33
7	3	34	0	TALLER DEPORTIVO Y CULTURAL EXTRACURRICULAR	4	1	7	3	34
7	3	35	0	SERVICIO DE CONSULTORIAS	4	1	7	3	35
7	3	36	0	SERVICIO TECNOLOGICO	4	1	7	3	36

7	3	37	0	REPOSICION DE CREDENCIAL	4	1	7	3	37
7	3	38	0	SEGURO ESTUDIANTIL CONTRA ACCIDENTES	4	1	7	3	38
7	3	39	0	TRAMITE DE EQUIVALENCIA DE ESTUDIOS	4	1	7	3	39
7	3	40	0	APORTACION MENSUAL DE CAFETERIA	4	1	7	3	40
7	3	41	0	APORTACION MENSUAL DE PAPELERIA Y/O FOTOCOPIADO	4	1	7	3	41
7	3	42	0	CONCESION DE MAQUINAS DESPACHADORAS DE ALIMENTOS	4	1	7	3	42
7	3	43	0	CUOTA POR DEVOLUCION EXTEMPORANEA DE ACERVO BIBLIOGRAFICO POR DIA	4	1	7	3	43
7	3	44	0	PENALIZACION POR TRAIMTE TARDIO	4	1	7	3	44
7	3	45	0	PAGO EXTEMPORANEO POR REGULARIZACION NIVEL LICENCIATURA	4	1	7	3	45
8	0	0	0	Participaciones y Aportaciones					
8	3	0	0	Convenios					
8	3	1	0	Aportaciones					
8	3	2	0	Convenio SEDESOL	4	2	1	3	1
8	3	3	0	Convenio MISCHANATHUS	4	2	1	3	2
8	3	4	0	Convenio PEI	4	2	1	3	3
8	3	5	0	Convenio BECALOS	4	2	1	3	4
8	3	6	0	Convenio PRODEP	4	2	1	3	5
8	3	7	0	Convenio IHE	4	2	1	3	6
8	3	8	0	Convenio CONACYT	4	2	1	3	7
8	3	C	0	Convenio INCLUSIÓN Y EQUIDAD EDUCATIVA	4	2	1	3	10
9	0	0	0	Transferencias, Asignaciones, Subsidios y Otras Ayudas					
9	3	0	0	Subsidios y Subvenciones					
9	3	1	0	Subsidios Estatal	4	2	2	3	1
9	3	2	0	Subsidio Federal	4	2	2	3	2

Adicionalmente se muestra la **Matriz de Ingresos Devengados y Recaudados**:

CRI			CONCEPTO DEL CRI	CARACTERISTICA	CUENTA CONTABLE			
Rubro	Tipo	Clase			CARGO	CUENTA CARGO	ABONO	CUENTA ABONO
7	3	0	INGRESOS POR VENTA DE BIENES Y PRESTACIÓN DE SERVICIOS DE ENTIDADES PARAESTATALES Y FIDEICOMISOS NO EMPRESARIALES Y NO FINANCIEROS	COBRO EN PARCIALIDADES O DIFERIDO	1.1.1.2.99.3	BBVA 0163809617 INGRESOS PROPIOS 2019	1.1.2.2	CUENTAS POR COBRAR A CORTO PLAZO
7	3	0	INGRESOS POR VENTA DE BIENES Y PRESTACIÓN DE SERVICIOS DE ENTIDADES PARAESTATALES Y	COBRO EN UNA SOLA EXHIBICIÓN	1.1.1.2.99.3	BBVA 0163809617 INGRESOS PROPIOS 2019	2.1.9.1	INGRESOS POR CLASIFICAR

			FIDEICOMISOS NO EMPRESARIALES Y NO FINANCIEROS		2.1.9.1	INGRESOS POR CLASIFICAR	4.1.7.3	INGRESOS POR VENTA DE BIENES Y PRESTACIÓN DE SERVICIOS DE ENTIDADES PARAESTATALES Y FIDEICOMISOS NO EMPRESARIALES Y NO FINANCIEROS
7	3	1	INSCRIPCIÓN NIVEL LICENCIATURA BILINGÜE	COBRO EN UNA SOLA EXHIBICIÓN	1.1.1.2.99.3	BBVA 0163809617 INGRESOS PROPIOS 2019	2.1.9.1	INGRESOS POR CLASIFICAR
					2.1.9.1	INGRESOS POR CLASIFICAR	4.1.7.3.1	INSCRIPCIÓN NIVEL LICENCIATURA BILINGÜE
7	3	2	INSCRIPCIÓN A NIVEL POSGRADO BILINGÜE	COBRO EN UNA SOLA EXHIBICIÓN	1.1.1.2.99.3	BBVA 0163809617 INGRESOS PROPIOS 2019	2.1.9.1	INGRESOS POR CLASIFICAR
					2.1.9.1	INGRESOS POR CLASIFICAR	4.1.7.3.2	INSCRIPCIÓN A NIVEL POSGRADO BILINGÜE
7	3	3	INSCRIPCIÓN A NIVEL POSGRADO PNPC	COBRO EN UNA SOLA EXHIBICIÓN	1.1.1.2.99.3	BBVA 0163809617 INGRESOS PROPIOS 2019	2.1.9.1	INGRESOS POR CLASIFICAR
					2.1.9.1	INGRESOS POR CLASIFICAR	4.1.7.3.3	INSCRIPCIÓN A NIVEL POSGRADO PNPC
7	3	4	REINSCRIPCIÓN NIVEL LICENCIATURA BILINGÜE	COBRO EN UNA SOLA EXHIBICIÓN	1.1.1.2.99.3	BBVA 0163809617 INGRESOS PROPIOS 2019	2.1.9.1	INGRESOS POR CLASIFICAR
					2.1.9.1	INGRESOS POR CLASIFICAR	4.1.7.3.4	REINSCRIPCIÓN NIVEL LICENCIATURA BILINGÜE
7	3	5	REINSCRIPCIÓN NIVEL POSGRADO BILINGÜE	COBRO EN UNA SOLA EXHIBICIÓN	1.1.1.2.99.3	BBVA 0163809617 INGRESOS PROPIOS 2019	2.1.9.1	INGRESOS POR CLASIFICAR
					2.1.9.1	INGRESOS POR CLASIFICAR	4.1.7.3.5	REINSCRIPCIÓN NIVEL POSGRADO BILINGÜE
7	3	6	REINSCRIPCIÓN A NIVEL POSGRADO PNPC	COBRO EN UNA SOLA EXHIBICIÓN	1.1.1.2.99.3	BBVA 0163809617 INGRESOS PROPIOS 2019	2.1.9.1	INGRESOS POR CLASIFICAR
					2.1.9.1	INGRESOS POR CLASIFICAR	4.1.7.3.6	REINSCRIPCIÓN A NIVEL POSGRADO PNPC
7	3	7	CURSO PROPEDEUTICO	COBRO EN UNA SOLA EXHIBICIÓN	1.1.1.2.99.3	BBVA 0163809617 INGRESOS PROPIOS 2019	2.1.9.1	INGRESOS POR CLASIFICAR
					2.1.9.1	INGRESOS POR CLASIFICAR	4.1.7.3.7	CURSO PROPEDEUTICO
7	3	8	NIVELACION ACADEMICA	COBRO EN UNA SOLA EXHIBICIÓN	1.1.1.2.99.3	BBVA 0163809617 INGRESOS PROPIOS 2019	2.1.9.1	INGRESOS POR CLASIFICAR
					2.1.9.1	INGRESOS POR CLASIFICAR	4.1.7.3.8	NIVELACION ACADEMICA
7	3	9	CUOTA DE RECUPERACIÓN DE CURSO EXTRACURRICULAR	COBRO EN UNA SOLA EXHIBICIÓN	1.1.1.2.99.3	BBVA 0163809617 INGRESOS PROPIOS 2019	2.1.9.1	INGRESOS POR CLASIFICAR
					2.1.9.1	INGRESOS POR CLASIFICAR	4.1.7.3.9	CUOTA DE RECUPERACIÓN DE CURSO EXTRACURRICULAR
7	3	10	ASESORIA DE TESIS	COBRO EN UNA SOLA EXHIBICIÓN	1.1.1.2.99.3	BBVA 0163809617 INGRESOS PROPIOS 2019	2.1.9.1	INGRESOS POR CLASIFICAR
					2.1.9.1	INGRESOS POR CLASIFICAR	4.1.7.3.10	ASESORIA DE TESIS
7	3	11	EXAMEN DE INGRESO A NIVEL LICENCIATURA	COBRO EN UNA SOLA EXHIBICIÓN	1.1.1.2.99.3	BBVA 0163809617 INGRESOS PROPIOS 2019	2.1.9.1	INGRESOS POR CLASIFICAR
					2.1.9.1	INGRESOS POR CLASIFICAR	4.1.7.3.11	EXAMEN DE INGRESO A NIVEL LICENCIATURA
7	3	12	EXAMEN DE CERTIFICACION DE LENGUA EXTRANJERA	COBRO EN UNA SOLA EXHIBICIÓN	1.1.1.2.99.3	BBVA 0163809617 INGRESOS PROPIOS 2019	2.1.9.1	INGRESOS POR CLASIFICAR
					2.1.9.1	INGRESOS POR CLASIFICAR	4.1.7.3.12	EXAMEN DE CERTIFICACION DE LENGUA EXTRANJERA
7	3	13	EXAMEN DE RECUPERACION	COBRO EN UNA SOLA EXHIBICIÓN	1.1.1.2.99.3	BBVA 0163809617 INGRESOS PROPIOS 2019	2.1.9.1	INGRESOS POR CLASIFICAR
					2.1.9.1	INGRESOS POR CLASIFICAR	4.1.7.3.13	EXAMEN DE RECUPERACION

7	3	14	EXAMEN DE INGRESO A NIVEL POSGRADO	COBRO EN UNA SOLA EXHIBICIÓN	1.1.1.2.99.3	BBVA 0163809617 INGRESOS PROPIOS 2019	2.1.9.1	INGRESOS POR CLASIFICAR
					2.1.9.1	INGRESOS POR CLASIFICAR	4.1.7.3.14	EXAMEN DE INGRESO A NIVEL POSGRADO
7	3	15	PROTOCOLO DE EXAMEN DE GRADO DE MAESTRIA	COBRO EN UNA SOLA EXHIBICIÓN	1.1.1.2.99.3	BBVA 0163809617 INGRESOS PROPIOS 2019	2.1.9.1	INGRESOS POR CLASIFICAR
					2.1.9.1	INGRESOS POR CLASIFICAR	4.1.7.3.15	PROTOCOLO DE EXAMEN DE GRADO DE MAESTRIA
7	3	16	EXAMEN DIAGNOSTICO DEL NIVEL DE IDIOMA	COBRO EN UNA SOLA EXHIBICIÓN	1.1.1.2.99.3	BBVA 0163809617 INGRESOS PROPIOS 2019	2.1.9.1	INGRESOS POR CLASIFICAR
					2.1.9.1	INGRESOS POR CLASIFICAR	4.1.7.3.16	EXAMEN DIAGNOSTICO DEL NIVEL DE IDIOMA
7	3	17	EXAMEN DE ACREDITACION ITEP ACADEMIC CORE	COBRO EN UNA SOLA EXHIBICIÓN	1.1.1.2.99.3	BBVA 0163809617 INGRESOS PROPIOS 2019	2.1.9.1	INGRESOS POR CLASIFICAR
					2.1.9.1	INGRESOS POR CLASIFICAR	4.1.7.3.17	EXAMEN DE ACREDITACION ITEP ACADEMIC CORE
7	3	18	EXAMEN DE ACREDITACION ITEP ACADEMIC PLUS	COBRO EN UNA SOLA EXHIBICIÓN	1.1.1.2.99.3	BBVA 0163809617 INGRESOS PROPIOS 2019	2.1.9.1	INGRESOS POR CLASIFICAR
					2.1.9.1	INGRESOS POR CLASIFICAR	4.1.7.3.18	EXAMEN DE ACREDITACION ITEP ACADEMIC PLUS
7	3	19	CONSTANCIA ESCOLAR	COBRO EN UNA SOLA EXHIBICIÓN	1.1.1.2.99.3	BBVA 0163809617 INGRESOS PROPIOS 2019	2.1.9.1	INGRESOS POR CLASIFICAR
					2.1.9.1	INGRESOS POR CLASIFICAR	4.1.7.3.19	CONSTANCIA ESCOLAR
7	3	20	HISTORIAL ACADEMICO	COBRO EN UNA SOLA EXHIBICIÓN	1.1.1.2.99.3	BBVA 0163809617 INGRESOS PROPIOS 2019	2.1.9.1	INGRESOS POR CLASIFICAR
					2.1.9.1	INGRESOS POR CLASIFICAR	4.1.7.3.20	HISTORIAL ACADEMICO
7	3	21	CERTIFICADO PARCIAL DE ESTUDIOS	COBRO EN UNA SOLA EXHIBICIÓN	1.1.1.2.99.3	BBVA 0163809617 INGRESOS PROPIOS 2019	2.1.9.1	INGRESOS POR CLASIFICAR
					2.1.9.1	INGRESOS POR CLASIFICAR	4.1.7.3.21	CERTIFICADO PARCIAL DE ESTUDIOS
7	3	22	DUPLICADO DE CERTIFICADO DE ESTUDIOS	COBRO EN UNA SOLA EXHIBICIÓN	1.1.1.2.99.3	BBVA 0163809617 INGRESOS PROPIOS 2019	2.1.9.1	INGRESOS POR CLASIFICAR
					2.1.9.1	INGRESOS POR CLASIFICAR	4.1.7.3.22	DUPLICADO DE CERTIFICADO DE ESTUDIOS
7	3	23	TITULACION	COBRO EN UNA SOLA EXHIBICIÓN	1.1.1.2.99.3	BBVA 0163809617 INGRESOS PROPIOS 2019	2.1.9.1	INGRESOS POR CLASIFICAR
					2.1.9.1	INGRESOS POR CLASIFICAR	4.1.7.3.23	TITULACION
7	3	24	PROTOCOLO DE TITULACION	COBRO EN UNA SOLA EXHIBICIÓN	1.1.1.2.99.3	BBVA 0163809617 INGRESOS PROPIOS 2019	2.1.9.1	INGRESOS POR CLASIFICAR
					2.1.9.1	INGRESOS POR CLASIFICAR	4.1.7.3.24	PROTOCOLO DE TITULACION
7	3	25	DERECHO POR LA VALIDACION ELECTRONICA DE TITULO	COBRO EN UNA SOLA EXHIBICIÓN	1.1.1.2.99.3	BBVA 0163809617 INGRESOS PROPIOS 2019	2.1.9.1	INGRESOS POR CLASIFICAR
					2.1.9.1	INGRESOS POR CLASIFICAR	4.1.7.3.25	DERECHO POR LA VALIDACION ELECTRONICA DE TITULO
7	3	26	EXPEDICION DE REGISTRO ESTATAL	COBRO EN UNA SOLA EXHIBICIÓN	1.1.1.2.99.3	BBVA 0163809617 INGRESOS PROPIOS 2019	2.1.9.1	INGRESOS POR CLASIFICAR
					2.1.9.1	INGRESOS POR CLASIFICAR	4.1.7.3.26	EXPEDICION DE REGISTRO ESTATAL
7	3	27	REGISTRO DE TITULO Y EXPEDICION DE CEDULA PROFESIONAL FEDERAL PARA LOS NIVELES ACADEMICOS DE TECNICO	COBRO EN UNA SOLA EXHIBICIÓN	1.1.1.2.99.3	BBVA 0163809617 INGRESOS PROPIOS 2019	2.1.9.1	INGRESOS POR CLASIFICAR
					2.1.9.1	INGRESOS POR CLASIFICAR	4.1.7.3.27	REGISTRO DE TITULO Y EXPEDICION DE CEDULA PROFESIONAL FEDERAL PARA LOS NIVELES ACADEMICOS DE TECNICO

7	3	28	MODULO DE EDUCACION CONTINUA BASICO	COBRO EN UNA SOLA EXHIBICIÓN	1.1.1.2.99.3	BBVA 0163809617 INGRESOS PROPIOS 2019	2.1.9.1	INGRESOS POR CLASIFICAR
					2.1.9.1	INGRESOS POR CLASIFICAR	4.1.7.3.28	MODULO DE EDUCACION CONTINUA BASICO
7	3	29	MODULO DE EDUCACION CONTINUA INTERMEDIO	COBRO EN UNA SOLA EXHIBICIÓN	1.1.1.2.99.3	BBVA 0163809617 INGRESOS PROPIOS 2019	2.1.9.1	INGRESOS POR CLASIFICAR
					2.1.9.1	INGRESOS POR CLASIFICAR	4.1.7.3.29	MODULO DE EDUCACION CONTINUA INTERMEDIO
7	3	30	MODULO DE EDUCACION CONTINUA AVANZADO	COBRO EN UNA SOLA EXHIBICIÓN	1.1.1.2.99.3	BBVA 0163809617 INGRESOS PROPIOS 2019	2.1.9.1	INGRESOS POR CLASIFICAR
					2.1.9.1	INGRESOS POR CLASIFICAR	4.1.7.3.30	MODULO DE EDUCACION CONTINUA AVANZADO
7	3	31	DIPLOMADO CATEGORIA A	COBRO EN UNA SOLA EXHIBICIÓN	1.1.1.2.99.3	BBVA 0163809617 INGRESOS PROPIOS 2019	2.1.9.1	INGRESOS POR CLASIFICAR
					2.1.9.1	INGRESOS POR CLASIFICAR	4.1.7.3.31	DIPLOMADO CATEGORIA A
7	3	32	DIPLOMADO CATEGORIA B	COBRO EN UNA SOLA EXHIBICIÓN	1.1.1.2.99.3	BBVA 0163809617 INGRESOS PROPIOS 2019	2.1.9.1	INGRESOS POR CLASIFICAR
					2.1.9.1	INGRESOS POR CLASIFICAR	4.1.7.3.32	DIPLOMADO CATEGORIA B
7	3	33	DIPLOMADO CATEGORIA C	COBRO EN UNA SOLA EXHIBICIÓN	1.1.1.2.99.3	BBVA 0163809617 INGRESOS PROPIOS 2019	2.1.9.1	INGRESOS POR CLASIFICAR
					2.1.9.1	INGRESOS POR CLASIFICAR	4.1.7.3.33	DIPLOMADO CATEGORIA C
7	3	34	TALLER DEPORTIVO Y CULTURAL EXTRACURRICULAR	COBRO EN UNA SOLA EXHIBICIÓN	1.1.1.2.99.3	BBVA 0163809617 INGRESOS PROPIOS 2019	2.1.9.1	INGRESOS POR CLASIFICAR
					2.1.9.1	INGRESOS POR CLASIFICAR	4.1.7.3.34	TALLER DEPORTIVO Y CULTURAL EXTRACURRICULAR
7	3	35	SERVICIO DE CONSULTORIAS	COBRO EN UNA SOLA EXHIBICIÓN	1.1.1.2.99.3	BBVA 0163809617 INGRESOS PROPIOS 2019	2.1.9.1	INGRESOS POR CLASIFICAR
					2.1.9.1	INGRESOS POR CLASIFICAR	4.1.7.3.35	SERVICIO DE CONSULTORIAS
7	3	36	SERVICIO TECNOLOGICO	COBRO EN UNA SOLA EXHIBICIÓN	1.1.1.2.99.3	BBVA 0163809617 INGRESOS PROPIOS 2019	2.1.9.1	INGRESOS POR CLASIFICAR
					2.1.9.1	INGRESOS POR CLASIFICAR	4.1.7.3.36	SERVICIO TECNOLOGICO
7	3	37	REPOSICION DE CREDENCIAL	COBRO EN UNA SOLA EXHIBICIÓN	1.1.1.2.99.3	BBVA 0163809617 INGRESOS PROPIOS 2019	2.1.9.1	INGRESOS POR CLASIFICAR
					2.1.9.1	INGRESOS POR CLASIFICAR	4.1.7.3.37	REPOSICION DE CREDENCIAL
7	3	38	SEGURO ESTUDIANTIL CONTRA ACCIDENTES	COBRO EN UNA SOLA EXHIBICIÓN	1.1.1.2.99.3	BBVA 0163809617 INGRESOS PROPIOS 2019	2.1.9.1	INGRESOS POR CLASIFICAR
					2.1.9.1	INGRESOS POR CLASIFICAR	4.1.7.3.38	SEGURO ESTUDIANTIL CONTRA ACCIDENTES
7	3	39	TRAMITE DE EQUIVALENCIA DE ESTUDIOS	COBRO EN UNA SOLA EXHIBICIÓN	1.1.1.2.99.3	BBVA 0163809617 INGRESOS PROPIOS 2019	2.1.9.1	INGRESOS POR CLASIFICAR
					2.1.9.1	INGRESOS POR CLASIFICAR	4.1.7.3.39	TRAMITE DE EQUIVALENCIA DE ESTUDIOS
7	3	40	APORTACION MENSUAL DE CAFETERIA	COBRO EN UNA SOLA EXHIBICIÓN	1.1.1.2.99.3	BBVA 0163809617 INGRESOS PROPIOS 2019	2.1.9.1	INGRESOS POR CLASIFICAR
					2.1.9.1	INGRESOS POR CLASIFICAR	4.1.7.3.40	APORTACION MENSUAL DE CAFETERIA
7	3	41	APORTACION MENSUAL DE PAPELERIA Y/O FOTOCOPIADO	COBRO EN UNA SOLA EXHIBICIÓN	1.1.1.2.99.3	BBVA 0163809617 INGRESOS PROPIOS 2019	2.1.9.1	INGRESOS POR CLASIFICAR
					2.1.9.1	INGRESOS POR CLASIFICAR	4.1.7.3.41	APORTACION MENSUAL DE PAPELERIA Y/O FOTOCOPIADO
7	3	42	CONCESION DE MAQUINAS DESPACHADORAS DE ALIMENTOS	COBRO EN UNA SOLA EXHIBICIÓN	1.1.1.2.99.3	BBVA 0163809617 INGRESOS PROPIOS 2019	2.1.9.1	INGRESOS POR CLASIFICAR

					2.1.9.1	INGRESOS POR CLASIFICAR	4.1.7.3.42	CONCESION DE MAQUINAS DESPACHADORAS DE ALIMENTOS
7	3	43	CUOTA POR DEVOLUCION EXTEMPORANEA DE ACERVO BIBLIOGRAFICO POR DIA	COBRO EN UNA SOLA EXHIBICIÓN	1.1.1.2.99.3	BBVA 0163809617 INGRESOS PROPIOS 2019	2.1.9.1	INGRESOS POR CLASIFICAR
					2.1.9.1	INGRESOS POR CLASIFICAR	4.1.7.3.43	CUOTA POR DEVOLUCION EXTEMPORANEA DE ACERVO BIBLIOGRAFICO POR DIA
7	3	44	PENALIZACION POR TRAIMTE TARDIO	COBRO EN UNA SOLA EXHIBICIÓN	1.1.1.2.99.3	BBVA 0163809617 INGRESOS PROPIOS 2019	2.1.9.1	INGRESOS POR CLASIFICAR
					2.1.9.1	INGRESOS POR CLASIFICAR	4.1.7.3.44	PENALIZACION POR TRAIMTE TARDIO
7	3	45	PAGO EXTEMPORANEO POR REGULARIZACION NIVEL LICENCIATURA	COBRO EN UNA SOLA EXHIBICIÓN	1.1.1.2.99.3	BBVA 0163809617 INGRESOS PROPIOS 2019	2.1.9.1	INGRESOS POR CLASIFICAR
					2.1.9.1	INGRESOS POR CLASIFICAR	4.1.7.3.45	PAGO EXTEMPORANEO POR REGULARIZACION NIVEL LICENCIATURA
8	3	0	CONVENIOS	COBRO EN UNA SOLA EXHIBICIÓN	1.1.2.2	CUENTAS POR COBRAR A CORTO PLAZO	4.2.1.3	CONVENIOS
					1.1.1.2	BANCOS	1.1.2.2	CUENTAS POR COBRAR A CORTO PLAZO
8	3	2	CONVENIO SEDESOL	COBRO EN UNA SOLA EXHIBICIÓN	1.1.2.2	CUENTAS POR COBRAR A CORTO PLAZO	4.2.1.3.1	CONVENIO SEDESOL
					1.1.1.2	BANCOS	1.1.2.2	CUENTAS POR COBRAR A CORTO PLAZO
8	3	3	CONVENIO MISCHANTHUS	COBRO EN UNA SOLA EXHIBICIÓN	1.1.2.2	CUENTAS POR COBRAR A CORTO PLAZO	4.2.1.3.2	CONVENIO MISCHANTHUS
					1.1.1.2	BANCOS	1.1.2.2	CUENTAS POR COBRAR A CORTO PLAZO
8	3	4	CONVENIO PEI	COBRO EN UNA SOLA EXHIBICIÓN	1.1.2.2	CUENTAS POR COBRAR A CORTO PLAZO	4.2.1.3.3	CONVENIO PEI
					1.1.1.2	BANCOS	1.1.2.2	CUENTAS POR COBRAR A CORTO PLAZO
8	3	5	CONVENIO BECALOS	COBRO EN UNA SOLA EXHIBICIÓN	1.1.2.2	CUENTAS POR COBRAR A CORTO PLAZO	4.2.1.3.4	CONVENIO BECALOS
					1.1.1.2	BANCOS	1.1.2.2	CUENTAS POR COBRAR A CORTO PLAZO
8	3	6	CONVENIO PRODEP	COBRO EN UNA SOLA EXHIBICIÓN	1.1.2.2	CUENTAS POR COBRAR A CORTO PLAZO	4.2.1.3.5	CONVENIO PRODEP
					1.1.1.2	BANCOS	1.1.2.2	CUENTAS POR COBRAR A CORTO PLAZO
8	3	7	CONVENIO IHE	COBRO EN UNA SOLA EXHIBICIÓN	1.1.2.2	CUENTAS POR COBRAR A CORTO PLAZO	4.2.1.3.6	CONVENIO IHE
					1.1.1.2	BANCOS	1.1.2.6	CUENTAS POR COBRAR A CORTO PLAZO
8	3	8	CONVENIO CONACYT	COBRO EN UNA SOLA EXHIBICIÓN	1.1.2.2	CUENTAS POR COBRAR A CORTO PLAZO	4.2.1.3.7	CONVENIO CONACYT
					1.1.1.2	BANCOS	1.1.2.2	CUENTAS POR COBRAR A CORTO PLAZO
8	3	C	CONVENIO INCLUSIÓN Y EQUIDAD	COBRO EN UNA SOLA EXHIBICIÓN	1.1.2.2	CUENTAS POR COBRAR A CORTO PLAZO	4.2.1.3.10	CONVENIO INCLUSIÓN Y EQUIDAD
					1.1.1.2	BANCOS	1.1.2.2	CUENTAS POR COBRAR A CORTO PLAZO
9	3	0	SUBSIDIOS Y SUBVENCIONES	COBRO EN UNA SOLA EXHIBICIÓN	1.1.2.2	CUENTAS POR COBRAR A CORTO PLAZO	4.2.2.3	SUBSIDIOS Y SUBVENCIONES
					1.1.1.2	BANCOS	1.1.2.2	CUENTAS POR COBRAR A CORTO PLAZO
9	3	1	SUBSIDIO ESTATAL	COBRO EN UNA SOLA EXHIBICIÓN	1.1.2.2	CUENTAS POR COBRAR A CORTO PLAZO	4.2.2.3.1	SUBSIDIO ESTATAL

					1.1.1.2	BANCOS	1.1.2.2	CUENTAS POR COBRAR A CORTO PLAZO
9	3	2	SUBSIDIO FEDERAL	COBRO EN UNA SOLA EXHIBICIÓN	1.1.2.2	CUENTAS POR COBRAR A CORTO PLAZO	4.2.2.3.2	SUBSIDIO FEDERAL
					1.1.1.2	BANCOS	1.1.2.2	CUENTAS POR COBRAR A CORTO PLAZO

Nota: La estructura de la Lista de Cuentas se detalla más adelante.

Matriz COG-LC

C	C	G	E	Denominación	G	G	R	C	S	Subcta.
1	0	0	0	Servicios Personales						
1	1	0	0	Remuneraciones al Personal de Carácter Permanente						
1	1	3	0	Sueldos base al personal permanente						
1	1	3	1	Sueldos al personal	5	1	1	1	3	1
1	2	0	0	Remuneraciones al Personal de Carácter Transitorio						
1	2	1	0	Honorarios asimilables a salarios						
1	2	1	1	Honorarios asimilables a salarios	5	1	1	2	1	1
1	3	0	0	Remuneraciones Adicionales y Especiales						
1	3	2	0	Primas de vacaciones, dominical y gratificación de fin de año						
1	3	2	1	Prima vacacional	5	1	1	3	2	1
1	3	2	2	Gratificación Anual	5	1	1	3	2	2
1	4	0	0	Seguridad Social						
1	4	4	0	Aportaciones para Seguros						
1	4	4	1	Cuotas al Seguro de Vida Personal	5	1	1	4	4	1
1	5	0	0	Otras Prestaciones Sociales y Económicas						
1	5	2	0	Indemnizaciones						
1	5	2	1	Indemnizaciones	5	1	1	5	2	1
2	0	0	0	Materiales y Suministros						
2	1	0	0	Materiales de Administración, Emisión de Documentos y Artículos Oficiales						
2	1	1	0	Materiales, útiles y equipos menores de oficina						
2	1	1	1	Material de oficina	5	1	2	1	1	1
2	1	1	2	Gastos de oficina	5	1	2	1	1	2
2	1	1	3	Muebles de oficina, estantería y equipo de administración	5	1	2	1	1	3
2	1	2	0	Materiales y útiles de impresión y reproducción						

C	C	G	E	Denominación	G	G	R	C	S	Subcta.
2	1	2	1	Materiales y útiles de impresión, y reproducción	5	1	2	1	2	1
2	1	4	0	Materiales, útiles y equipos menores de tecnologías de la información y comunicaciones						
2	1	4	1	Materiales y útiles consumibles para el procesamiento en equipos y bienes informáticos	5	1	2	1	4	1
2	1	5	0	Material impreso e información digital						
2	1	5	1	Suscripciones a Publicaciones y Periódicos	5	1	2	1	5	1
2	1	6	0	Material de limpieza						
2	1	6	1	Material de limpieza	5	1	2	1	6	1
2	1	7	0	Materiales y útiles de enseñanza						
2	1	7	1	Material didáctico	5	1	2	1	7	1
2	1	8	0	Materiales para el registro e identificación de bienes y personas						
2	1	8	1	Placas de circulación vehicular	5	1	2	1	8	1
2	1	8	2	Identificadores e iconos de señalización	5	1	2	1	8	2
2	2	0	0	Alimentos y Utensilios						
2	2	1	0	Productos alimenticios para personas						
2	2	1	1	Alimentación de Personas	5	1	2	2	1	1
2	2	1	6	Productos alimenticios para el personal derivado de actividades extraordinarias	5	1	2	2	1	6
2	2	3	0	Utensilios para el servicio de alimentación						
2	2	3	1	Utensilios para el servicio de alimentación	5	1	2	2	3	1
2	4	0	0	Materiales y Artículos de Construcción y de Reparación						
2	4	1	0	Productos minerales no metálicos						
2	4	1	1	Productos Minerales no metálicos	5	1	2	4	1	1
2	4	2	0	Cemento y productos de concreto						
2	4	2	1	Cemento y productos de concreto	5	1	2	4	2	1
2	4	3	0	Cal, yeso y productos de yeso						
2	4	3	1	Cal, yeso y productos de yeso	5	1	2	4	3	1
2	4	4	0	Madera y productos de madera						
2	4	4	1	Madera y productos de madera	5	1	2	4	4	1
2	4	5	0	Vidrio y productos de vidrio						
2	4	5	1	Vidrio y productos de vidrio	5	1	2	4	5	1
2	4	6	0	Material eléctrico y electrónico						
2	4	6	1	Material eléctrico	5	1	2	4	6	1
2	4	6	2	Material electrónico	5	1	2	4	6	2
2	4	7	0	Artículos metálicos para la construcción						
2	4	7	1	Artículos metálicos para la construcción	5	1	2	4	7	1

C	C	G	E	Denominación	G	G	R	C	S	Subeta.
2	4	8	0	Materiales complementarios						
2	4	8	1	Materiales complementarios	5	1	2	4	8	1
2	4	9	0	Otros materiales y artículos de construcción y reparación						
2	4	9	1	Otros materiales y artículos de construcción y reparación	5	1	2	4	9	1
2	5	0	0	Productos Químicos, Farmacéuticos y De Laboratorio						
2	5	1	0	Productos químicos básicos						
2	5	1	1	Sustancias químicas	5	1	2	5	1	1
2	5	2	0	Fertilizantes, pesticidas y otros agroquímicos						
2	5	2	1	Plaguicidas, abonos y fertilizantes	5	1	2	5	2	1
2	5	3	0	Medicinas y productos farmacéuticos						
2	5	3	1	Medicinas y productos farmacéuticos	5	1	2	5	3	1
2	5	4	0	Materiales, accesorios y suministros médicos						
2	5	4	1	Materiales, accesorios y suministros médicos	5	1	2	5	4	1
2	5	5	0	Materiales, accesorios y suministros de laboratorio						
2	5	5	1	Materiales, accesorios y suministros de laboratorio	5	1	2	5	5	1
2	5	6	0	Fibras sintéticas, hules, plásticos y derivados						
2	5	6	1	Fibras sintéticas, hules, plásticos y derivados	5	1	2	5	6	1
2	6	0	0	Combustibles, Lubricantes y Aditivos						
2	6	1	0	Combustibles, lubricantes y aditivos						
2	6	1	1	Combustibles, lubricantes y aditivos	5	1	2	6	1	1
2	7	0	0	Vestuario, Blancos, Prendas de Protección y Artículos Deportivos						
2	7	1	0	Vestuario y uniformes						
2	7	1	1	Vestuario y uniformes	5	1	2	7	1	1
2	7	2	0	Prendas de seguridad y protección personal						
2	7	2	1	Prendas de seguridad y protección personal	5	1	2	7	2	1
2	7	4	0	Productos textiles						
2	7	4	1	Productos textiles	5	1	2	7	4	1
2	7	5	0	Blancos y otros productos textiles, excepto prendas de vestir						
2	7	5	1	Blancos y otros productos textiles, excepto prendas de vestir	5	1	2	7	5	1
2	9	0	0	Herramientas, Refacciones y Accesorios Menores						
2	9	1	0	Herramientas menores						
2	9	1	1	Herramientas menores	5	1	2	9	1	1
2	9	2	0	Refacciones y accesorios menores de edificios						

C	C	G	E	Denominación	G	G	R	C	S	Subeta.
2	9	2	1	Refacciones y accesorios menores de edificios	5	1	2	9	2	1
2	9	3	0	Refacciones y accesorios menores de mobiliario y equipo de administración, educacional y recreativo						
2	9	3	1	Refacciones y accesorios menores de mobiliario y equipo de administración, educacional y recreativo	5	1	2	9	3	1
2	9	4	0	Refacciones y accesorios menores de equipo de cómputo y tecnologías de la información						
2	9	4	1	Refacciones y accesorios menores de equipo de cómputo y tecnologías de la información	5	1	2	9	4	1
2	9	5	0	Refacciones y accesorios menores de equipo e instrumental médico y de laboratorio						
2	9	5	1	Refacciones y accesorios menores de equipo e instrumental médico y de laboratorio	5	1	2	9	5	1
2	9	6	0	Refacciones y accesorios menores de equipo de transporte						
2	9	6	1	Refacciones	5	1	2	9	6	1
2	9	8	0	Refacciones y accesorios menores de maquinaria y otros equipos						
2	9	8	1	Refacciones y accesorios menores de maquinaria y otros equipos	5	1	2	9	8	1
2	9	9	0	Refacciones y accesorios menores otros bienes muebles						
2	9	9	1	Refacciones y accesorios menores otros bienes muebles	5	1	2	9	9	1
3	0	0	0	Servicios Generales						
3	1	0	0	Servicios Básicos						
3	1	1	0	Energía eléctrica						
3	1	1	1	Servicio de Energía eléctrica	5	1	3	1	1	1
3	1	3	0	Agua						
3	1	3	1	Servicio de agua potable	5	1	3	1	3	1
3	1	4	0	Telefonía tradicional						
3	1	4	1	Servicio telefónico convencional	5	1	3	1	4	1
3	1	5	0	Telefonía celular						
3	1	5	1	Servicio de telefonía celular	5	1	3	1	5	1
3	1	6	0	Servicios de telecomunicaciones y satélites						
3	1	6	1	Servicios de telecomunicaciones	5	1	3	1	6	1
3	1	7	0	Servicios de acceso de Internet, redes y procesamiento de información						
3	1	7	1	Servicio de acceso a Internet, redes y procesamiento de información	5	1	3	1	7	1
3	1	8	0	Servicios postales y telegráficos						

C	C	G	E	Denominación	G	G	R	C	S	Subeta.
3	1	8	1	Servicio postal	5	1	3	1	8	1
3	1	9	0	Servicios integrales y otros servicios						
3	1	9	1	Servicio integral y otros servicios	5	1	3	1	9	1
3	2	0	0	Servicios de Arrendamiento						
3	2	1	0	Arrendamiento de terrenos						
3	2	1	1	Arrendamiento de terrenos	5	1	3	2	1	1
3	2	2	0	Arrendamiento de edificios						
3	2	2	1	Arrendamiento de edificios	5	1	3	2	2	1
3	2	3	0	Arrendamiento de mobiliario y equipo de administración, educacional y recreativo						
3	2	3	1	Arrendamiento de equipo y bienes informáticos	5	1	3	2	3	1
3	2	3	2	Arrendamiento de equipo de fotocopiado	5	1	3	2	3	2
3	2	4	0	Arrendamiento de equipo e instrumental médico y de laboratorio						
3	2	4	1	Arrendamiento de equipo e instrumental médico y de laboratorio	5	1	3	2	4	1
3	2	5	0	Arrendamiento de equipo de transporte						
3	2	5	1	Arrendamiento de vehículos y transporte	5	1	3	2	5	1
3	2	6	0	Arrendamiento de maquinaria, otros equipos y herramientas						
3	2	6	1	Arrendamiento de maquinaria, otros equipos y herramientas	5	1	3	2	6	1
3	2	7	0	Arrendamiento de activos intangibles						
3	2	7	1	Arrendamientos de Activos intangibles	5	1	3	2	7	1
3	2	9	0	Otros arrendamientos						
3	2	9	1	Otros Arrendamientos	5	1	3	2	9	1
3	3	0	0	Servicios Profesionales, Científicos, Técnicos y Otros Servicios						
3	3	1	0	Servicios legales, de contabilidad, auditoría y relacionados						
3	3	1	1	Servicios legales	5	1	3	3	1	1
3	3	1	2	Servicios de contabilidad, auditoría y servicios relacionados	5	1	3	3	1	2
3	3	1	3	Servicios de consultoría y asesoría	5	1	3	3	1	3
3	3	2	0	Servicios de diseño, arquitectura, ingeniería y actividades relacionadas						
3	3	2	1	Servicios de diseño, arquitectura, ingeniería y actividades relacionadas	5	1	3	3	2	1
3	3	3	0	Servicios de consultoría administrativa, procesos, técnica y en tecnologías de la información						
3	3	3	1	Servicios de informática	5	1	3	3	3	1

C	C	G	E	Denominación	G	G	R	C	S	Subeta.
3	3	4	0	Servicios de capacitación						
3	3	4	1	Capacitación	5	1	3	3	4	1
3	3	5	0	Servicios de investigación científica y desarrollo						
3	3	5	1	Servicios de investigación científica y desarrollo	5	1	3	3	5	1
3	3	6	0	Servicios de apoyo administrativo, traducción, fotocopiado e impresión						
3	3	6	1	Servicios de apoyo administrativo, traducción, fotocopiado e impresión	5	1	3	3	6	1
3	3	6	2	Formas valoradas	5	1	3	3	6	2
3	3	7	0	Servicios de protección y seguridad						
3	3	7	1	Servicios de protección y seguridad	5	1	3	3	7	1
3	3	8	0	Servicios de vigilancia						
3	3	8	1	Servicios de vigilancia	5	1	3	3	8	1
3	3	9	0	Servicios profesionales, científicos y técnicos integrales						
3	3	9	1	Estudios e investigaciones	5	1	3	3	9	1
3	3	9	3	Servicios integrales	5	1	3	3	9	3
3	4	0	0	Servicios Financieros, Bancarios y Comerciales						
3	4	1	0	Servicios financieros y bancarios						
3	4	1	1	Servicios financieros y bancarios	5	1	3	4	1	1
3	4	3	0	Servicios de recaudación, traslado y custodia de valores						
3	4	3	1	Servicios de Traslado de Valores	5	1	3	4	3	1
3	4	4	0	Seguros de responsabilidad patrimonial y fianzas						
3	4	4	1	Seguros de responsabilidad patrimonial y fianzas	5	1	3	4	4	1
3	4	5	0	Seguro de bienes patrimoniales						
3	4	5	1	Seguros	5	1	3	4	5	1
3	4	5	4	Seguro Facultativo	5	1	3	4	5	4
3	4	7	0	Fletes y maniobras						
3	4	7	1	Fletes y maniobras	5	1	3	4	7	1
3	4	9	0	Servicios financieros, bancarios y comerciales integrales						
3	4	9	1	Servicios financieros, bancarios y comerciales integrales	5	1	3	4	9	1
3	5	0	0	Servicios de Instalación, Reparación, Mantenimiento y Conservación						
3	5	1	0	Conservación y mantenimiento menor de inmuebles						

C	C	G	E	Denominación	G	G	R	C	S	Subeta.
3	5	1	1	Conservación y mantenimiento menor de inmuebles	5	1	3	5	1	1
3	5	2	0	Instalación, reparación y mantenimiento de mobiliario y equipo de administración, educacional y recreativo						
3	5	2	1	Mantenimiento de mobiliario, equipo de administración, educacional y recreativo	5	1	3	5	2	1
3	5	3	0	Instalación, reparación y mantenimiento de equipo de cómputo y tecnología de la información						
3	5	3	1	Instalación, reparación y mantenimiento de bienes informáticos	5	1	3	5	3	1
3	5	4	0	Instalación, reparación y mantenimiento de equipo e instrumental médico y de laboratorio						
3	5	4	1	Instalación, reparación y mantenimiento de equipo e instrumental médico y de laboratorio	5	1	3	5	4	1
3	5	5	0	Reparación y mantenimiento de equipo de transporte						
3	5	5	1	Mantenimiento de vehículos	5	1	3	5	5	1
3	5	6	0	Reparación y mantenimiento de equipo de defensa y seguridad						
3	5	6	1	Reparación y mantenimiento de equipo de defensa y seguridad	5	1	3	6	1	1
3	5	7	0	Instalación, reparación y mantenimiento de maquinaria, otros equipos y herramienta						
3	5	7	1	Mantenimiento de maquinaria y equipo	5	1	3	7	1	1
3	5	7	3	Mantenimiento de señalizaciones	5	1	3	7	3	1
3	5	8	0	Servicios de limpieza y manejo de desechos						
3	5	8	1	Servicios de limpieza y manejo de desechos	5	1	3	8	1	1
3	5	9	0	Servicios de Jardinería y Fumigación						
3	5	9	1	Servicios de Jardinería y Fumigación	5	1	3	5	9	1
3	6	0	0	Servicios de Comunicación Social y Publicidad						
3	6	1	0	Difusión por radio, televisión y otros medios de mensajes sobre programas y actividades gubernamentales						
3	6	1	1	Difusión y publicidad de programas y/o actividades Institucionales	5	1	3	6	1	1
3	6	2	0	Difusión por radio, televisión y otros medios de mensajes Comerciales para promover la venta de bienes o servicios						
3	6	2	1	Difusión y publicidad de venta de bienes y servicios	5	1	3	6	2	1

C	C	G	E	Denominación	G	G	R	C	S	Subeta.
3	6	3	0	Servicios de creatividad, preproducción y producción de publicidad, excepto Internet						
3	6	3	1	Servicios de creatividad, preproducción y producción de publicidad, excepto Internet	5	1	3	6	3	1
3	6	4	0	Servicios de revelado de fotografías						
3	6	4	1	Revelado de Fotografías y productos similares	5	1	3	6	4	1
3	6	5	0	Servicios de la industria fílmica, del sonido y del video						
3	6	5	1	Servicios de la industria fílmica, del sonido y del video	5	1	3	6	5	1
3	6	6	0	Servicio de creación y difusión de contenido exclusivamente a través de Internet						
3	6	6	1	Servicio de creación y difusión de contenido exclusivamente a través de Internet	5	1	3	6	6	1
3	6	9	0	Otros servicios de información						
3	6	9	1	Otros servicios de información	5	1	3	6	9	1
3	7	0	0	Servicios de Traslado y Viáticos						
3	7	1	0	Pasajes aéreos						
3	7	1	1	Pasajes aéreos	5	1	3	7	1	1
3	7	2	0	Pasajes terrestres						
3	7	2	1	Pasajes terrestres	5	1	3	7	2	1
3	7	3	0	Pasajes marítimos, lacustres y fluviales						
3	7	3	1	Pasajes marítimos, lacustres y fluviales	5	1	3	7	3	1
3	7	4	0	Autotransporte						
3	7	4	1	Autotransporte	5	1	3	7	4	1
3	7	5	0	Viáticos en el país						
3	7	5	1	Viáticos en el país	5	1	3	7	5	1
3	7	6	0	Viáticos en el extranjero						
3	7	6	1	Viáticos en el extranjero	5	1	3	7	6	1
3	7	7	0	Gastos de instalación y traslado de menaje						
3	7	7	1	Gastos de instalación y traslado de menaje	5	1	3	7	7	1
3	7	8	0	Servicios integrales de traslado y viáticos						
3	7	8	1	Servicios integrales de traslado y viáticos	5	1	3	7	8	1
3	7	9	0	Otros servicios de traslado y hospedaje						
3	7	9	1	Otros servicios de traslado y viáticos	5	1	3	7	9	1
3	8	0	0	Servicios Oficiales						
3	8	1	0	Gastos de ceremonial						
3	8	1	1	Gastos de ceremonial	5	1	3	8	1	1
3	8	2	0	Gastos de orden social y cultural						
3	8	2	1	Gastos de orden social y cultural	5	1	3	8	2	1
3	8	2	2	Eventos culturales	5	1	3	8	2	2
3	8	3	0	Congresos y convenciones						

C	C	G	E	Denominación	G	G	R	C	S	Subeta.
3	8	3	1	Congresos y convenciones	5	1	3	8	3	1
3	8	4	0	Exposiciones						
3	8	4	1	Exposiciones	5	1	3	8	4	1
3	8	5	0	Gastos de representación						
3	8	5	1	Gatos de representación	5	1	3	8	5	1
3	9	0	0	Otros Servicios Generales						
3	9	2	0	Impuestos y derechos						
3	9	2	1	Pago de ISR	5	1	3	9	2	1
3	9	2	5	Pago de otros impuestos	5	1	3	9	2	5
3	9	2	6	Pago de derechos	5	1	3	9	2	6
3	9	6	0	Otros gastos por responsabilidades						
3	9	6	1	Otros gastos por responsabilidades	5	1	3	9	6	1
3	9	8	0	Impuesto sobre nóminas y otros que se deriven de una relación laboral						
3	9	8	1	Impuesto sobre nominas	5	1	3	9	8	1
3	9	9	0	Otros servicios generales						
3	9	9	0	Otros servicios generales	5	1	3	9	9	1
4	4	0	0	Ayudas Sociales						
4	4	1	0	Ayudas sociales a personas						
4	4	1	1	Ayudas sociales a personas	5	2	4	1	1	0
4	4	1	2	Premios, recompensas, pensiones de gracia y pensión recreativa estudiantil	5	2	4	1	2	0
4	4	1	3	Apoyo a voluntarios de programas sociales	5	2	4	1	3	0
4	4	2	0	Becas y otras ayudas para programas de capacitación						
4	4	2	1	Becas y otras ayudas para programas de capacitación	5	2	4	2	1	0
4	4	4	0	Ayudas sociales a actividades científicas o académicas						
4	4	4	1	Ayudas sociales a actividades científicas o académicas	5	2	4	3	4	1
4	4	5	0	Ayudas sociales a instituciones sin fines de lucro						
4	4	5	1	Subsidios para el fomento deportivo	5	2	4	3	5	1
5	0	0	0	Bienes Muebles, Inmuebles e Intangibles						
5	1	0	0	Mobiliario y Equipo de Administración						
5	1	1	0	Muebles de oficina y estantería						
5	1	1	1	Muebles de oficina y estantería	1	2	4	1	1	0
5	1	2	0	Muebles, excepto de oficina y estantería						
5	1	2	1	Muebles, excepto de oficina y estantería	1	2	4	1	2	0
5	1	5	0	Equipo de cómputo y de tecnologías de la información						

C	C	G	E	Denominación	G	G	R	C	S	Subcta.
5	1	5	1	Equipo de cómputo y de tecnologías de la información	1	2	4	1	3	0
5	1	9	0	Otros Mobiliarios y Equipos de Administración						
5	1	9	1	Otros mobiliarios y equipos de administración	1	2	4	1	9	0
5	2	0	0	Mobiliario y Equipo Educativo y Recreativo						
5	2	1	0	Equipos y Aparatos Audiovisuales						
5	2	1	1	Equipos y aparatos audiovisuales	1	2	4	2	1	0
5	2	2	0	Aparatos Deportivos						
5	2	2	1	Aparatos deportivos	1	2	4	2	2	0
5	2	3	0	Cámaras Fotográficas y de Video						
5	2	3	1	Cámaras fotográficas y de video	1	2	4	2	3	0
5	2	9	0	Otro Mobiliario y Equipo Educativo y Recreativo						
5	2	9	1	Otro mobiliario y equipo educativo y recreativo	1	2	4	2	9	0
5	3	0	0	Equipo e Instrumental Médico y de Laboratorio						
5	3	1	0	Equipo médico y de laboratorio						
5	3	1	1	Equipo médico y de laboratorio	1	2	4	3	1	0
5	4	0	0	Vehículos y Equipo de Transporte						
5	4	1	0	Automóviles y Camiones						
5	4	1	1	Automóviles y camiones	1	2	4	4	1	0
5	4	2	1	Carrocerías y remolques	1	2	4	4	2	0
5	4	3	1	Vehículos y equipo aéreo	1	2	4	4	3	0
5	6	0	0	Maquinaria, Otros Equipos y Herramientas						
5	6	1	0	Maquinaria y equipo agropecuario						
5	6	1	1	Maquinaria y equipo agropecuario	1	2	4	6	1	0
5	6	2	0	Maquinaria y equipo industrial						
5	6	2	1	Maquinaria y equipo industrial	1	2	4	6	2	0
5	6	4	0	Sistemas de aire acondicionado, calefacción y de refrigeración						
5	6	4	1	Sistemas de aire acondicionado, calefacción y de refrigeración	1	2	4	6	4	0
5	6	5	0	Equipos y Aparatos de Comunicación y Telecomunicación						
5	6	5	1	Equipos y Aparatos de Comunicación y Telecomunicación	1	2	4	6	5	0
5	6	6	0	Equipos de generación eléctrica, aparatos y accesorios eléctricos						

C	C	G	E	Denominación	G	G	R	C	S	Subcta.
5	6	6	1	Equipos de generación eléctrica, aparatos y accesorios eléctricos	1	2	4	6	6	0
5	6	7	0	Herramientas y máquinas-herramienta						
5	6	7	1	Herramientas y máquinas-herramienta	1	2	4	6	7	0
5	6	9	0	Otros equipos						
5	6	9	1	Otros equipos	1	2	4	6	9	0
5	8	0	0	Bienes Inmuebles						
5	8	1	0	Terrenos						
5	8	1	1	Terrenos	1	2	3	1	0	0
5	8	3	0	Edificios no residenciales						
5	8	3	1	Edificios no residenciales	1	2	3	3	0	0
5	8	9	0	Otros bienes inmuebles						
5	8	9	1	Otros bienes inmuebles	1	2	3	9	0	0
5	9	0	0	Activos Intangibles						
5	9	1	0	Software						
5	9	1	1	Software	1	2	5	1	0	0
5	9	2	0	Patentes						
5	9	2	1	Patentes	1	2	5	2	1	0
5	9	7	0	Licencias informáticas e intelectuales						
5	9	7	1	Licencias informáticas e intelectuales	1	2	5	4	1	0

Adicionalmente se muestra la **Matriz de Devengado de Gastos**:

COG	CONCEPTO DEL COG	TIPO DE GASTO	CUENTA CONTABLE			
			CARGO	CUENTA CARGO	ABONO	CUENTA ABONO
113	Sueldos base al personal permanente	1	5.1.1.1	Remuneraciones al Personal de carácter Permanente	2.1.1.1	Servicios Personales por Pagar a Corto Plazo
121	Honorarios asimilables a salarios	1	5.1.1.2	Remuneraciones al Personal de carácter Transitorio	2.1.1.1	Servicios Personales por Pagar a Corto Plazo
132	Primas de vacaciones, dominical y gratificación de fin de año	1	5.1.1.3	Remuneraciones Adicionales y Especiales	2.1.1.1	Servicios Personales por Pagar a Corto Plazo
141	Aportaciones de seguridad social	1	5.1.1.4	Seguridad Social	2.1.1.1	Servicios Personales por Pagar a Corto Plazo
143	Aportaciones al sistema para el retiro	1	5.1.1.4	Seguridad Social	2.1.1.1	Servicios Personales por Pagar a Corto Plazo

211	Materiales, útiles y equipos menores de oficina	1	5.1.2.1	Materiales de Administración, Emisión de documentos y Artículos Oficiales	2.1.1.2	Proveedores por Pagar a Corto Plazo
212	Materiales y útiles de impresión y reproducción	1	5.1.2.1	Materiales de Administración, Emisión de documentos y Artículos Oficiales	2.1.1.2	Proveedores por Pagar a Corto Plazo
213	Material estadístico y geográfico	1	5.1.2.1	Materiales de Administración, Emisión de documentos y Artículos Oficiales	2.1.1.2	Proveedores por Pagar a Corto Plazo
214	Materiales, útiles y equipos menores de tecnologías de la información y comunicaciones	1	5.1.2.1	Materiales de Administración, Emisión de documentos y Artículos Oficiales	2.1.1.2	Proveedores por Pagar a Corto Plazo
215	Material impreso e información digital	1	5.1.2.1	Materiales de Administración, Emisión de documentos y Artículos Oficiales	2.1.1.2	Proveedores por Pagar a Corto Plazo
216	Material de limpieza	1	5.1.2.1	Materiales de Administración, Emisión de documentos y Artículos Oficiales	2.1.1.2	Proveedores por Pagar a Corto Plazo
217	Materiales y útiles de enseñanza	1	5.1.2.1	Materiales de Administración, Emisión de documentos y Artículos Oficiales	2.1.1.2	Proveedores por Pagar a Corto Plazo
218	Materiales para el registro e identificación de bienes y personas	1	5.1.2.1	Materiales de Administración, Emisión de documentos y Artículos Oficiales	2.1.1.2	Proveedores por Pagar a Corto Plazo
221	Productos alimenticios para personas	1	5.1.2.2	Alimentos y Utensilios	2.1.1.2	Proveedores por Pagar a Corto Plazo
222	Productos alimenticios para animales	1	5.1.2.2	Alimentos y Utensilios	2.1.1.2	Proveedores por Pagar a Corto Plazo
223	Utensilios para el servicio de alimentación	1	5.1.2.2	Alimentos y Utensilios	2.1.1.2	Proveedores por Pagar a Corto Plazo

241	Productos minerales no metálicos	1	5.1.2.4	Materiales y Artículos de Construcción y de reparación	2.1.1.2	Proveedores por Pagar a Corto Plazo
242	Cemento y productos de concreto	1	5.1.2.4	Materiales y Artículos de Construcción y de reparación	2.1.1.2	Proveedores por Pagar a Corto Plazo
243	Cal, yeso y productos de yeso	1	5.1.2.4	Materiales y Artículos de Construcción y de reparación	2.1.1.2	Proveedores por Pagar a Corto Plazo
244	Madera y productos de madera	1	5.1.2.4	Materiales y Artículos de Construcción y de reparación	2.1.1.2	Proveedores por Pagar a Corto Plazo
245	Vidrio y productos de vidrio	1	5.1.2.4	Materiales y Artículos de Construcción y de reparación	2.1.1.2	Proveedores por Pagar a Corto Plazo
246	Material eléctrico y electrónico	1	5.1.2.4	Materiales y Artículos de Construcción y de reparación	2.1.1.2	Proveedores por Pagar a Corto Plazo
247	Artículos metálicos para la construcción	1	5.1.2.4	Materiales y Artículos de Construcción y de reparación	2.1.1.2	Proveedores por Pagar a Corto Plazo
248	Materiales complementarios	1	5.1.2.4	Materiales y Artículos de Construcción y de reparación	2.1.1.2	Proveedores por Pagar a Corto Plazo
249	Otros materiales y artículos de construcción y reparación	1	5.1.2.4	Materiales y Artículos de Construcción y de reparación	2.1.1.2	Proveedores por Pagar a Corto Plazo
251	Productos químicos básicos	1	5.1.2.5	Productos Químicos, Farmacéuticos y de Laboratorio	2.1.1.2	Proveedores por Pagar a Corto Plazo
252	Fertilizantes, pesticidas y otros agroquímicos	1	5.1.2.5	Productos Químicos, Farmacéuticos y de Laboratorio	2.1.1.2	Proveedores por Pagar a Corto Plazo
253	Medicinas y productos farmacéuticos	1	5.1.2.5	Productos Químicos, Farmacéuticos y de Laboratorio	2.1.1.2	Proveedores por Pagar a Corto Plazo
254	Materiales, accesorios y suministros médicos	1	5.1.2.5	Productos Químicos, Farmacéuticos y de Laboratorio	2.1.1.2	Proveedores por Pagar a Corto Plazo

255	Materiales, accesorios y suministros de laboratorio	1	5.1.2.5	Productos Químicos, Farmacéuticos y de Laboratorio	2.1.1.2	Proveedores por Pagar a Corto Plazo
256	Fibras sintéticas, hules, plásticos y derivados	1	5.1.2.5	Productos Químicos, Farmacéuticos y de Laboratorio	2.1.1.2	Proveedores por Pagar a Corto Plazo
259	Otros productos químicos	1	5.1.2.5	Productos Químicos, Farmacéuticos y de Laboratorio	2.1.1.2	Proveedores por Pagar a Corto Plazo
261	Combustibles, lubricantes y aditivos	1	5.1.2.6	Combustibles, Lubricantes y Aditivos	2.1.1.2	Proveedores por Pagar a Corto Plazo
262	Carbón y sus derivados	1	5.1.2.6	Combustibles, Lubricantes y Aditivos	2.1.1.2	Proveedores por Pagar a Corto Plazo
271	Vestuario y uniformes	1	5.1.2.7	Vestuario, Blancos, Prendas de Protección y Artículos Deportivos	2.1.1.2	Proveedores por Pagar a Corto Plazo
272	Prendas de seguridad y protección personal	1	5.1.2.7	Vestuario, Blancos, Prendas de Protección y Artículos Deportivos	2.1.1.2	Proveedores por Pagar a Corto Plazo
273	Artículos deportivos	1	5.1.2.7	Vestuario, Blancos, Prendas de Protección y Artículos Deportivos	2.1.1.2	Proveedores por Pagar a Corto Plazo
274	Productos textiles	1	5.1.2.7	Vestuario, Blancos, Prendas de Protección y Artículos Deportivos	2.1.1.2	Proveedores por Pagar a Corto Plazo
275	Blancos y otros productos textiles, excepto prendas de vestir	1	5.1.2.7	Vestuario, Blancos, Prendas de Protección y Artículos Deportivos	2.1.1.2	Proveedores por Pagar a Corto Plazo
281	Sustancias y materiales explosivos	1	5.1.2.8	Materiales y suministros para Seguridad	2.1.1.2	Proveedores por Pagar a Corto Plazo

282	Materiales de seguridad pública	1	5.1.2.8	Materiales y suministros para Seguridad	2.1.1.2	Proveedores por Pagar a Corto Plazo
283	Prendas de protección para seguridad pública y nacional	1	5.1.2.8	Materiales y suministros para Seguridad	2.1.1.2	Proveedores por Pagar a Corto Plazo
291	Herramientas menores	1	5.1.2.9	Herramientas, Refacciones y Accesorios menores	2.1.1.2	Proveedores por Pagar a Corto Plazo
292	Refacciones y accesorios menores de edificios	1	5.1.2.9	Herramientas, Refacciones y Accesorios menores	2.1.1.2	Proveedores por Pagar a Corto Plazo
293	Refacciones y accesorios menores de mobiliario y equipo de administración, educacional y recreativo	1	5.1.2.9	Herramientas, Refacciones y Accesorios menores	2.1.1.2	Proveedores por Pagar a Corto Plazo
294	Refacciones y accesorios menores de equipo de cómputo y tecnologías de la información	1	5.1.2.9	Herramientas, Refacciones y Accesorios menores	2.1.1.2	Proveedores por Pagar a Corto Plazo
295	Refacciones y accesorios menores de equipo e instrumental médico y de laboratorio	1	5.1.2.9	Herramientas, Refacciones y Accesorios menores	2.1.1.2	Proveedores por Pagar a Corto Plazo
296	Refacciones y accesorios menores de equipo de transporte	1	5.1.2.9	Herramientas, Refacciones y Accesorios menores	2.1.1.2	Proveedores por Pagar a Corto Plazo
297	Refacciones y accesorios menores de equipo de defensa y seguridad	1	5.1.2.9	Herramientas, Refacciones y Accesorios menores	2.1.1.2	Proveedores por Pagar a Corto Plazo
298	Refacciones y accesorios menores de maquinaria y otros equipos	1	5.1.2.9	Herramientas, Refacciones y Accesorios menores	2.1.1.2	Proveedores por Pagar a Corto Plazo
299	Refacciones y accesorios menores otros bienes muebles	1	5.1.2.9	Herramientas, Refacciones y Accesorios menores	2.1.1.2	Proveedores por Pagar a Corto Plazo
311	Energía eléctrica	1	5.1.3.1	Servicios Básicos	2.1.1.2	Proveedores por Pagar a Corto Plazo
313	Agua	1	5.1.3.1	Servicios Básicos	2.1.1.2	Proveedores por Pagar a Corto Plazo
314	Telefonía tradicional	1	5.1.3.1	Servicios Básicos	2.1.1.2	Proveedores por Pagar a Corto Plazo
316	Servicios de telecomunicaciones y satélites	1	5.1.3.1	Servicios Básicos	2.1.1.2	Proveedores por Pagar a Corto Plazo

317	Servicios de acceso de Internet, redes y procesamiento de información	1	5.1.3.1	Servicios Básicos	2.1.1.2	Proveedores por Pagar a Corto Plazo
318	Servicios postales y telegráficos	1	5.1.3.1	Servicios Básicos	2.1.1.2	Proveedores por Pagar a Corto Plazo
319	Servicios integrales y otros servicios	1	5.1.3.1	Servicios Básicos	2.1.1.2	Proveedores por Pagar a Corto Plazo
321	Arrendamiento de terrenos	1	5.1.3.2	Servicios de Arrendamiento	2.1.1.2	Proveedores por Pagar a Corto Plazo
322	Arrendamiento de edificios	1	5.1.3.2	Servicios de Arrendamiento	2.1.1.2	Proveedores por Pagar a Corto Plazo
323	Arrendamiento de mobiliario y equipo de administración, educacional y recreativo	1	5.1.3.2	Servicios de Arrendamiento	2.1.1.2	Proveedores por Pagar a Corto Plazo
324	Arrendamiento de equipo e instrumental médico y de laboratorio	1	5.1.3.2	Servicios de Arrendamiento	2.1.1.2	Proveedores por Pagar a Corto Plazo
325	Arrendamiento de equipo de transporte	1	5.1.3.2	Servicios de Arrendamiento	2.1.1.2	Proveedores por Pagar a Corto Plazo
326	Arrendamiento de maquinaria, otros equipos y herramientas	1	5.1.3.2	Servicios de Arrendamiento	2.1.1.2	Proveedores por Pagar a Corto Plazo
327	Arrendamiento de activos intangibles	1	5.1.3.2	Servicios de Arrendamiento	2.1.1.2	Proveedores por Pagar a Corto Plazo
328	Arrendamiento financiero	1	5.1.3.2	Servicios de Arrendamiento	2.1.1.2	Proveedores por Pagar a Corto Plazo
329	Otros arrendamientos	1	5.1.3.2	Servicios de Arrendamiento	2.1.1.2	Proveedores por Pagar a Corto Plazo
331	Servicios legales, de contabilidad, auditoría y relacionados	1	5.1.3.3	Servicios Profesionales, Científicos y Técnicos y Otros Servicios	2.1.1.2	Proveedores por Pagar a Corto Plazo
332	Servicios de diseño, arquitectura, ingeniería y actividades relacionadas	1	5.1.3.3	Servicios Profesionales, Científicos y Técnicos y Otros Servicios	2.1.1.2	Proveedores por Pagar a Corto Plazo
333	Servicios de consultoría administrativa, procesos, técnica y en tecnologías de la información	1	5.1.3.3	Servicios Profesionales, Científicos y Técnicos y Otros Servicios	2.1.1.2	Proveedores por Pagar a Corto Plazo

334	Servicios de capacitación	1	5.1.3.3	Servicios Profesionales, Científicos y Técnicos y Otros Servicios	2.1.1.2	Proveedores por Pagar a Corto Plazo
335	Servicios de investigación científica y desarrollo	1	5.1.3.3	Servicios Profesionales, Científicos y Técnicos y Otros Servicios	2.1.1.2	Proveedores por Pagar a Corto Plazo
336	Servicios de apoyo administrativo, traducción, fotocopiado e impresión	1	5.1.3.3	Servicios Profesionales, Científicos y Técnicos y Otros Servicios	2.1.1.2	Proveedores por Pagar a Corto Plazo
337	Servicios de protección y seguridad	1	5.1.3.3	Servicios Profesionales, Científicos y Técnicos y Otros Servicios	2.1.1.2	Proveedores por Pagar a Corto Plazo
338	Servicios de vigilancia	1	5.1.3.3	Servicios Profesionales, Científicos y Técnicos y Otros Servicios	2.1.1.2	Proveedores por Pagar a Corto Plazo
339	Servicios profesionales, científicos y técnicos integrales	1	5.1.3.3	Servicios Profesionales, Científicos y Técnicos y Otros Servicios	2.1.1.2	Proveedores por Pagar a Corto Plazo
341	Servicios financieros y bancarios	1	5.1.3.4	Servicios Financieros, Bancarios y Comerciales	2.1.1.2	Proveedores por Pagar a Corto Plazo
342	Servicios de cobranza, investigación crediticia y similar	1	5.1.3.4	Servicios Financieros, Bancarios y Comerciales	2.1.1.2	Proveedores por Pagar a Corto Plazo
343	Servicios de recaudación, traslado y custodia de valores	1	5.1.3.4	Servicios Financieros, Bancarios y Comerciales	2.1.1.2	Proveedores por Pagar a Corto Plazo
344	Seguros de responsabilidad patrimonial y fianzas	1	5.1.3.4	Servicios Financieros, Bancarios y Comerciales	2.1.1.2	Proveedores por Pagar a Corto Plazo
345	Seguro de bienes patrimoniales	1	5.1.3.4	Servicios Financieros, Bancarios y Comerciales	2.1.1.2	Proveedores por Pagar a Corto Plazo

346	Almacenaje, envase y embalaje	1	5.1.3.4	Servicios Financieros, Bancarios y Comerciales	2.1.1.2	Proveedores por Pagar a Corto Plazo
347	Fletes y maniobras	1	5.1.3.4	Servicios Financieros, Bancarios y Comerciales	2.1.1.2	Proveedores por Pagar a Corto Plazo
348	Comisiones por ventas	1	5.1.3.4	Servicios Financieros, Bancarios y Comerciales	2.1.1.2	Proveedores por Pagar a Corto Plazo
349	Servicios financieros, bancarios y Comerciales integrales	1	5.1.3.4	Servicios Financieros, Bancarios y Comerciales	2.1.1.2	Proveedores por Pagar a Corto Plazo
351	Conservación y mantenimiento menor de inmuebles	1	5.1.3.5	Servicios de Instalación, Reparación, Mantenimiento y Conservación	2.1.1.2	Proveedores por Pagar a Corto Plazo
352	Instalación, reparación y mantenimiento de mobiliario y equipo de administración, educacional y recreativo	1	5.1.3.5	Servicios de Instalación, Reparación, Mantenimiento y Conservación	2.1.1.2	Proveedores por Pagar a Corto Plazo
353	Instalación, reparación y mantenimiento de equipo de cómputo y tecnología de la información	1	5.1.3.5	Servicios de Instalación, Reparación, Mantenimiento y Conservación	2.1.1.2	Proveedores por Pagar a Corto Plazo
354	Instalación, reparación y mantenimiento de equipo e instrumental médico y de laboratorio	1	5.1.3.5	Servicios de Instalación, Reparación, Mantenimiento y Conservación	2.1.1.2	Proveedores por Pagar a Corto Plazo
355	Reparación y mantenimiento de equipo de transporte	1	5.1.3.5	Servicios de Instalación, Reparación, Mantenimiento y Conservación	2.1.1.2	Proveedores por Pagar a Corto Plazo
356	Reparación y mantenimiento de equipo de defensa y seguridad	1	5.1.3.5	Servicios de Instalación, Reparación, Mantenimiento y Conservación	2.1.1.2	Proveedores por Pagar a Corto Plazo

357	Instalación, reparación y mantenimiento de maquinaria, otros equipos y herramienta	1	5.1.3.5	Servicios de Instalación, Reparación, Mantenimiento y Conservación	2.1.1.2	Proveedores por Pagar a Corto Plazo
358	Servicios de limpieza y manejo de desechos	1	5.1.3.5	Servicios de Instalación, Reparación, Mantenimiento y Conservación	2.1.1.2	Proveedores por Pagar a Corto Plazo
359	Servicios de jardinería y fumigación	1	5.1.3.5	Servicios de Instalación, Reparación, Mantenimiento y Conservación	2.1.1.2	Proveedores por Pagar a Corto Plazo
361	Difusión por radio, televisión y otros medios de mensajes sobre programas y actividades gubernamentales	1	5.1.3.6	Servicios de Comunicación Social y Publicidad	2.1.1.2	Proveedores por Pagar a Corto Plazo
362	Difusión por radio, televisión y otros medios de mensajes Comerciales para promover la venta de bienes o servicios	1	5.1.3.6	Servicios de Comunicación Social y Publicidad	2.1.1.2	Proveedores por Pagar a Corto Plazo
363	Servicios de creatividad, preproducción y producción de publicidad, excepto Internet	1	5.1.3.6	Servicios de Comunicación Social y Publicidad	2.1.1.2	Proveedores por Pagar a Corto Plazo
364	Servicios de revelado de fotografías	1	5.1.3.6	Servicios de Comunicación Social y Publicidad	2.1.1.2	Proveedores por Pagar a Corto Plazo
365	Servicios de la industria filmica, del sonido y del video	1	5.1.3.6	Servicios de Comunicación Social y Publicidad	2.1.1.2	Proveedores por Pagar a Corto Plazo
366	Servicio de creación y difusión de contenido exclusivamente a través de Internet	1	5.1.3.6	Servicios de Comunicación Social y Publicidad	2.1.1.2	Proveedores por Pagar a Corto Plazo
369	Otros servicios de información	1	5.1.3.6	Servicios de Comunicación Social y Publicidad	2.1.1.2	Proveedores por Pagar a Corto Plazo
371	Pasajes aéreos	1	5.1.3.7	Servicios de Traslado y Viáticos	2.1.1.2	Proveedores por Pagar a Corto Plazo

372	Pasajes terrestres	1	5.1.3.7	Servicios de Traslado y Viáticos	2.1.1.2	Proveedores por Pagar a Corto Plazo
373	Pasajes marítimos, lacustres y fluviales	1	5.1.3.7	Servicios de Traslado y Viáticos	2.1.1.2	Proveedores por Pagar a Corto Plazo
374	Autotransporte	1	5.1.3.7	Servicios de Traslado y Viáticos	2.1.1.2	Proveedores por Pagar a Corto Plazo
375	Viáticos en el país	1	5.1.3.7	Servicios de Traslado y Viáticos	2.1.1.2	Proveedores por Pagar a Corto Plazo
376	Viáticos en el extranjero	1	5.1.3.7	Servicios de Traslado y Viáticos	2.1.1.2	Proveedores por Pagar a Corto Plazo
377	Gastos de instalación y traslado de menaje	1	5.1.3.7	Servicios de Traslado y Viáticos	2.1.1.2	Proveedores por Pagar a Corto Plazo
378	Servicios integrales de traslado y viáticos	1	5.1.3.7	Servicios de Traslado y Viáticos	2.1.1.2	Proveedores por Pagar a Corto Plazo
379	Otros servicios de traslado y hospedaje	1	5.1.3.7	Servicios de Traslado y Viáticos	2.1.1.2	Proveedores por Pagar a Corto Plazo
381	Gastos de ceremonial	1	5.1.3.8	Servicios Oficiales	2.1.1.2	Proveedores por Pagar a Corto Plazo
382	Gastos de orden social y cultural	1	5.1.3.8	Servicios Oficiales	2.1.1.2	Proveedores por Pagar a Corto Plazo
383	Congresos y convenciones	1	5.1.3.8	Servicios Oficiales	2.1.1.2	Proveedores por Pagar a Corto Plazo
384	Exposiciones	1	5.1.3.8	Servicios Oficiales	2.1.1.2	Proveedores por Pagar a Corto Plazo
385	Gastos de representación	1	5.1.3.8	Servicios Oficiales	2.1.1.2	Proveedores por Pagar a Corto Plazo
391	Servicios funerarios y de cementerios	1	5.1.3.9	Otros Servicios Generales	2.1.1.2	Proveedores por Pagar a Corto Plazo
392	Impuestos y derechos	1	5.1.3.9	Otros Servicios Generales	2.1.1.2	Proveedores por Pagar a Corto Plazo
393	Impuestos y derechos de importación	1	5.1.3.9	Otros Servicios Generales	2.1.1.2	Proveedores por Pagar a Corto Plazo
394	Sentencias y resoluciones judiciales	1	5.1.3.9	Otros Servicios Generales	2.1.1.2	Proveedores por Pagar a Corto Plazo
395	Penas, multas, accesorios y actualizaciones	1	5.1.3.9	Otros Servicios Generales	2.1.1.2	Proveedores por Pagar a Corto Plazo
396	Otros gastos por responsabilidades	1	5.1.3.9	Otros Servicios Generales	2.1.1.2	Proveedores por Pagar a Corto Plazo

398	Impuestos sobre nóminas y otros que se deriven de una relación laboral	1	5.1.3.9	Otros Servicios Generales	2.1.1.2	Proveedores por Pagar a Corto Plazo
399	Otros servicios generales	1	5.1.3.9	Otros Servicios Generales	2.1.1.2	Proveedores por Pagar a Corto Plazo
441	Ayudas sociales a personas	1	5.2.4.1	Ayudas Sociales a Personas	2.1.1.5	Transferencias Otorgadas por Pagar a Corto Plazo
442	Becas y otras ayudas para programas de capacitación	1	5.2.4.2	Becas	2.1.1.5	Transferencias Otorgadas por Pagar a Corto Plazo
443	Ayudas sociales a instituciones de enseñanza	1	5.2.4.3	Ayudas Sociales a Instituciones	2.1.1.5	Transferencias Otorgadas por Pagar a Corto Plazo
444	Ayudas sociales a actividades científicas o académicas	1	5.2.4.3	Ayudas Sociales a Instituciones	2.1.1.5	Transferencias Otorgadas por Pagar a Corto Plazo
445	Ayudas sociales a instituciones sin fines de lucro	1	5.2.4.3	Ayudas Sociales a Instituciones	2.1.1.5	Transferencias Otorgadas por Pagar a Corto Plazo
446	Ayudas sociales a cooperativas	1	5.2.4.3	Ayudas Sociales a Instituciones	2.1.1.5	Transferencias Otorgadas por Pagar a Corto Plazo
447	Ayudas sociales a entidades de interés público	1	5.2.4.3	Ayudas Sociales a Instituciones	2.1.1.5	Transferencias Otorgadas por Pagar a Corto Plazo
448	Ayudas por desastres naturales y otros siniestros	1	5.2.4.4	Ayudas Sociales por desastres naturales y otros siniestros	2.1.1.5	Transferencias Otorgadas por Pagar a Corto Plazo
511	Muebles de oficina y estantería	2	1.2.4.1.1	Muebles de oficina y estantería	2.1.1.2	Proveedores por Pagar a Corto Plazo
512	Muebles, excepto de oficina y estantería	2	1.2.4.1.2	Muebles, excepto de oficina y estantería	2.1.1.2	Proveedores por Pagar a Corto Plazo
513	Bienes artísticos, culturales y científicos	2	1.2.4.7.1	Bienes artísticos, culturales y científicos	2.1.1.2	Proveedores por Pagar a Corto Plazo
514	Objetos de valor	2	1.2.4.7.2	Objetos de valor	2.1.1.2	Proveedores por Pagar a Corto Plazo

515	Equipo de cómputo y de tecnologías de la información	2	1.2.4.1.3	Equipo de cómputo y de tecnologías de la información	2.1.1.2	Proveedores por Pagar a Corto Plazo
519	Otros mobiliarios y equipos de administración	2	1.2.4.1.9	Otros mobiliarios y equipos de administración	2.1.1.2	Proveedores por Pagar a Corto Plazo
521	Equipos y aparatos audiovisuales	2	1.2.4.2.1	Equipos y aparatos audiovisuales	2.1.1.2	Proveedores por Pagar a Corto Plazo
522	Aparatos deportivos	2	1.2.4.2.2	Aparatos deportivos	2.1.1.2	Proveedores por Pagar a Corto Plazo
523	Cámaras Fotográficas y de video	2	1.2.4.2.3	Cámaras Fotográficas y de video	2.1.1.2	Proveedores por Pagar a Corto Plazo
529	Otro mobiliario y equipo educacional y recreativo	2	1.2.4.2.9	Otro mobiliario y equipo educacional y recreativo	2.1.1.2	Proveedores por Pagar a Corto Plazo
531	Equipo médico y de laboratorio	2	1.2.4.3.1	Equipo médico y de laboratorio	2.1.1.2	Proveedores por Pagar a Corto Plazo
532	Instrumental médico y de laboratorio	2	1.2.4.3.2	Instrumental médico y de laboratorio	2.1.1.2	Proveedores por Pagar a Corto Plazo
541	Vehículos y equipo terrestre	2	1.2.4.4.1	Automóviles y Equipo Terrestre	2.1.1.2	Proveedores por Pagar a Corto Plazo
542	Carrocerías y remolques	2	1.2.4.4.2	Carrocerías y remolques	2.1.1.2	Proveedores por Pagar a Corto Plazo
543	Equipo aeroespacial	2	1.2.4.4.3	Equipo aeroespacial	2.1.1.2	Proveedores por Pagar a Corto Plazo
549	Otros equipos de transporte	2	1.2.4.4.9	Otros equipos de transporte	2.1.1.2	Proveedores por Pagar a Corto Plazo
551	Equipo de defensa y seguridad	2	1.2.4.5	Equipo de defensa y Seguridad	2.1.1.2	Proveedores por Pagar a Corto Plazo
563	Maquinaria y equipo de construcción	2	1.2.4.6.3	Maquinaria y equipo de construcción	2.1.1.2	Proveedores por Pagar a Corto Plazo
564	Sistemas de aire acondicionado, calefacción y de refrigeración industrial y Comercial	2	1.2.4.6.4	Sistemas de aire acondicionado, calefacción y de refrigeración industrial y Comercial	2.1.1.2	Proveedores por Pagar a Corto Plazo

565	Equipo de comunicación y telecomunicación	2	1.2.4.6.5	Equipo de Comunicación y Telecomunicación	2.1.1.2	Proveedores por Pagar a Corto Plazo
566	Equipos de Generación Eléctrica, Aparatos y Accesorios Eléctricos	2	1.2.4.6.6	Equipos de Generación Eléctrica, Aparatos y Accesorios Eléctricos	2.1.1.2	Proveedores por Pagar a Corto Plazo
567	Herramientas y máquinas-herramienta	2	1.2.4.6.7	Herramientas y Máquinas-Herramienta	2.1.1.2	Proveedores por Pagar a Corto Plazo
569	Otros equipos	2	1.2.4.6.9	Otros Equipos	2.1.1.2	Proveedores por Pagar a Corto Plazo

Y la **Matriz de Pagado de Gastos** en relación a la matriz anterior de **Devengado**:

COG	CONCEPTO DEL COG	TIPO DE GASTO	CUENTA CONTABLE			
			CARGO	CUENTA CARGO	ABONO	CUENTA ABONO
113	Sueldos base al personal permanente	1	2.1.1.1	Servicios Personales por Pagar a Corto Plazo	1.1.1.2	Bancos
121	Honorarios asimilables a salarios	1	2.1.1.1	Servicios Personales por Pagar a Corto Plazo	1.1.1.2	Bancos
132	Primas de vacaciones, dominical y gratificación de fin de año	1	2.1.1.1	Servicios Personales por Pagar a Corto Plazo	1.1.1.2	Bancos
141	Aportaciones de seguridad social	1	2.1.1.1	Servicios Personales por Pagar a Corto Plazo	1.1.1.2	Bancos
143	Aportaciones al sistema para el retiro	1	2.1.1.1	Servicios Personales por Pagar a Corto Plazo	1.1.1.2	Bancos
211	Materiales, útiles y equipos menores de oficina	1	2.1.1.2	Proveedores por Pagar a Corto Plazo	1.1.1.2	Bancos
212	Materiales y útiles de impresión y reproducción	1	2.1.1.2	Proveedores por Pagar a Corto Plazo	1.1.1.2	Bancos
213	Material estadístico y geográfico	1	2.1.1.2	Proveedores por Pagar a Corto Plazo	1.1.1.2	Bancos
214	Materiales, útiles y equipos menores de tecnologías de la información y comunicaciones	1	2.1.1.2	Proveedores por Pagar a Corto Plazo	1.1.1.2	Bancos
215	Material impreso e información digital	1	2.1.1.2	Proveedores por Pagar a Corto Plazo	1.1.1.2	Bancos
216	Material de limpieza	1	2.1.1.2	Proveedores por Pagar a Corto Plazo	1.1.1.2	Bancos
217	Materiales y útiles de enseñanza	1	2.1.1.2	Proveedores por Pagar a Corto Plazo	1.1.1.2	Bancos

218	Materiales para el registro e identificación de bienes y personas	1	2.1.1.2	Proveedores por Pagar a Corto Plazo	1.1.1.2	Bancos
221	Productos alimenticios para personas	1	2.1.1.2	Proveedores por Pagar a Corto Plazo	1.1.1.2	Bancos
222	Productos alimenticios para animales	1	2.1.1.2	Proveedores por Pagar a Corto Plazo	1.1.1.2	Bancos
223	Utensilios para el servicio de alimentación	1	2.1.1.2	Proveedores por Pagar a Corto Plazo	1.1.1.2	Bancos
241	Productos minerales no metálicos	1	2.1.1.2	Proveedores por Pagar a Corto Plazo	1.1.1.2	Bancos
242	Cemento y productos de concreto	1	2.1.1.2	Proveedores por Pagar a Corto Plazo	1.1.1.2	Bancos
243	Cal, yeso y productos de yeso	1	2.1.1.2	Proveedores por Pagar a Corto Plazo	1.1.1.2	Bancos
244	Madera y productos de madera	1	2.1.1.2	Proveedores por Pagar a Corto Plazo	1.1.1.2	Bancos
245	Vidrio y productos de vidrio	1	2.1.1.2	Proveedores por Pagar a Corto Plazo	1.1.1.2	Bancos
246	Material eléctrico y electrónico	1	2.1.1.2	Proveedores por Pagar a Corto Plazo	1.1.1.2	Bancos
247	Artículos metálicos para la construcción	1	2.1.1.2	Proveedores por Pagar a Corto Plazo	1.1.1.2	Bancos
248	Materiales complementarios	1	2.1.1.2	Proveedores por Pagar a Corto Plazo	1.1.1.2	Bancos
249	Otros materiales y artículos de construcción y reparación	1	2.1.1.2	Proveedores por Pagar a Corto Plazo	1.1.1.2	Bancos
251	Productos químicos básicos	1	2.1.1.2	Proveedores por Pagar a Corto Plazo	1.1.1.2	Bancos
252	Fertilizantes, pesticidas y otros agroquímicos	1	2.1.1.2	Proveedores por Pagar a Corto Plazo	1.1.1.2	Bancos
253	Medicinas y productos farmacéuticos	1	2.1.1.2	Proveedores por Pagar a Corto Plazo	1.1.1.2	Bancos
254	Materiales, accesorios y suministros médicos	1	2.1.1.2	Proveedores por Pagar a Corto Plazo	1.1.1.2	Bancos
255	Materiales, accesorios y suministros de laboratorio	1	2.1.1.2	Proveedores por Pagar a Corto Plazo	1.1.1.2	Bancos
256	Fibras sintéticas, hules, plásticos y derivados	1	2.1.1.2	Proveedores por Pagar a Corto Plazo	1.1.1.2	Bancos
259	Otros productos químicos	1	2.1.1.2	Proveedores por Pagar a Corto Plazo	1.1.1.2	Bancos
261	Combustibles, lubricantes y aditivos	1	2.1.1.2	Proveedores por Pagar a Corto Plazo	1.1.1.2	Bancos
262	Carbón y sus derivados	1	2.1.1.2	Proveedores por Pagar a Corto Plazo	1.1.1.2	Bancos
271	Vestuario y uniformes	1	2.1.1.2	Proveedores por Pagar a Corto Plazo	1.1.1.2	Bancos
272	Prendas de seguridad y protección personal	1	2.1.1.2	Proveedores por Pagar a Corto Plazo	1.1.1.2	Bancos
273	Artículos deportivos	1	2.1.1.2	Proveedores por Pagar a Corto Plazo	1.1.1.2	Bancos
274	Productos textiles	1	2.1.1.2	Proveedores por Pagar a Corto Plazo	1.1.1.2	Bancos

275	Blancos y otros productos textiles, excepto prendas de vestir	1	2.1.1.2	Proveedores por Pagar a Corto Plazo	1.1.1.2	Bancos
281	Sustancias y materiales explosivos	1	2.1.1.2	Proveedores por Pagar a Corto Plazo	1.1.1.2	Bancos
282	Materiales de seguridad pública	1	2.1.1.2	Proveedores por Pagar a Corto Plazo	1.1.1.2	Bancos
283	Prendas de protección para seguridad pública y nacional	1	2.1.1.2	Proveedores por Pagar a Corto Plazo	1.1.1.2	Bancos
291	Herramientas menores	1	2.1.1.2	Proveedores por Pagar a Corto Plazo	1.1.1.2	Bancos
292	Refacciones y accesorios menores de edificios	1	2.1.1.2	Proveedores por Pagar a Corto Plazo	1.1.1.2	Bancos
293	Refacciones y accesorios menores de mobiliario y equipo de administración, educacional y recreativo	1	2.1.1.2	Proveedores por Pagar a Corto Plazo	1.1.1.2	Bancos
294	Refacciones y accesorios menores de equipo de cómputo y tecnologías de la información	1	2.1.1.2	Proveedores por Pagar a Corto Plazo	1.1.1.2	Bancos
295	Refacciones y accesorios menores de equipo e instrumental médico y de laboratorio	1	2.1.1.2	Proveedores por Pagar a Corto Plazo	1.1.1.2	Bancos
296	Refacciones y accesorios menores de equipo de transporte	1	2.1.1.2	Proveedores por Pagar a Corto Plazo	1.1.1.2	Bancos
297	Refacciones y accesorios menores de equipo de defensa y seguridad	1	2.1.1.2	Proveedores por Pagar a Corto Plazo	1.1.1.2	Bancos
298	Refacciones y accesorios menores de maquinaria y otros equipos	1	2.1.1.2	Proveedores por Pagar a Corto Plazo	1.1.1.2	Bancos
299	Refacciones y accesorios menores otros bienes muebles	1	2.1.1.2	Proveedores por Pagar a Corto Plazo	1.1.1.2	Bancos
311	Energía eléctrica	1	2.1.1.2	Proveedores por Pagar a Corto Plazo	1.1.1.2	Bancos
313	Agua	1	2.1.1.2	Proveedores por Pagar a Corto Plazo	1.1.1.2	Bancos
314	Telefonía tradicional	1	2.1.1.2	Proveedores por Pagar a Corto Plazo	1.1.1.2	Bancos
316	Servicios de telecomunicaciones y satélites	1	2.1.1.2	Proveedores por Pagar a Corto Plazo	1.1.1.2	Bancos
317	Servicios de acceso de Internet, redes y procesamiento de información	1	2.1.1.2	Proveedores por Pagar a Corto Plazo	1.1.1.2	Bancos
318	Servicios postales y telegráficos	1	2.1.1.2	Proveedores por Pagar a Corto Plazo	1.1.1.2	Bancos
319	Servicios integrales y otros servicios	1	2.1.1.2	Proveedores por Pagar a Corto Plazo	1.1.1.2	Bancos
321	Arrendamiento de terrenos	1	2.1.1.2	Proveedores por Pagar a Corto Plazo	1.1.1.2	Bancos
322	Arrendamiento de edificios	1	2.1.1.2	Proveedores por Pagar a Corto Plazo	1.1.1.2	Bancos

323	Arrendamiento de mobiliario y equipo de administración, educacional y recreativo	1	2.1.1.2	Proveedores por Pagar a Corto Plazo	1.1.1.2	Bancos
324	Arrendamiento de equipo e instrumental médico y de laboratorio	1	2.1.1.2	Proveedores por Pagar a Corto Plazo	1.1.1.2	Bancos
325	Arrendamiento de equipo de transporte	1	2.1.1.2	Proveedores por Pagar a Corto Plazo	1.1.1.2	Bancos
326	Arrendamiento de maquinaria, otros equipos y herramientas	1	2.1.1.2	Proveedores por Pagar a Corto Plazo	1.1.1.2	Bancos
327	Arrendamiento de activos intangibles	1	2.1.1.2	Proveedores por Pagar a Corto Plazo	1.1.1.2	Bancos
328	Arrendamiento financiero	1	2.1.1.2	Proveedores por Pagar a Corto Plazo	1.1.1.2	Bancos
329	Otros arrendamientos	1	2.1.1.2	Proveedores por Pagar a Corto Plazo	1.1.1.2	Bancos
331	Servicios legales, de contabilidad, auditoría y relacionados	1	2.1.1.2	Proveedores por Pagar a Corto Plazo	1.1.1.2	Bancos
332	Servicios de diseño, arquitectura, ingeniería y actividades relacionadas	1	2.1.1.2	Proveedores por Pagar a Corto Plazo	1.1.1.2	Bancos
333	Servicios de consultoría administrativa, procesos, técnica y en tecnologías de la información	1	2.1.1.2	Proveedores por Pagar a Corto Plazo	1.1.1.2	Bancos
334	Servicios de capacitación	1	2.1.1.2	Proveedores por Pagar a Corto Plazo	1.1.1.2	Bancos
335	Servicios de investigación científica y desarrollo	1	2.1.1.2	Proveedores por Pagar a Corto Plazo	1.1.1.2	Bancos
336	Servicios de apoyo administrativo, traducción, fotocopiado e impresión	1	2.1.1.2	Proveedores por Pagar a Corto Plazo	1.1.1.2	Bancos
337	Servicios de protección y seguridad	1	2.1.1.2	Proveedores por Pagar a Corto Plazo	1.1.1.2	Bancos
338	Servicios de vigilancia	1	2.1.1.2	Proveedores por Pagar a Corto Plazo	1.1.1.2	Bancos
339	Servicios profesionales, científicos y técnicos integrales	1	2.1.1.2	Proveedores por Pagar a Corto Plazo	1.1.1.2	Bancos
341	Servicios financieros y bancarios	1	2.1.1.2	Proveedores por Pagar a Corto Plazo	1.1.1.2	Bancos
342	Servicios de cobranza, investigación crediticia y similar	1	2.1.1.2	Proveedores por Pagar a Corto Plazo	1.1.1.2	Bancos
343	Servicios de recaudación, traslado y custodia de valores	1	2.1.1.2	Proveedores por Pagar a Corto Plazo	1.1.1.2	Bancos
344	Seguros de responsabilidad patrimonial y fianzas	1	2.1.1.2	Proveedores por Pagar a Corto Plazo	1.1.1.2	Bancos
345	Seguro de bienes patrimoniales	1	2.1.1.2	Proveedores por Pagar a Corto Plazo	1.1.1.2	Bancos
346	Almacenaje, envase y embalaje	1	2.1.1.2	Proveedores por Pagar a Corto Plazo	1.1.1.2	Bancos
347	Fletes y maniobras	1	2.1.1.2	Proveedores por Pagar a Corto Plazo	1.1.1.2	Bancos
348	Comisiones por ventas	1	2.1.1.2	Proveedores por Pagar a Corto Plazo	1.1.1.2	Bancos

349	Servicios financieros, bancarios y Comerciales integrales	1	2.1.1.2	Proveedores por Pagar a Corto Plazo	1.1.1.2	Bancos
351	Conservación y mantenimiento menor de inmuebles	1	2.1.1.2	Proveedores por Pagar a Corto Plazo	1.1.1.2	Bancos
352	Instalación, reparación y mantenimiento de mobiliario y equipo de administración, educacional y recreativo	1	2.1.1.2	Proveedores por Pagar a Corto Plazo	1.1.1.2	Bancos
353	Instalación, reparación y mantenimiento de equipo de cómputo y tecnología de la información	1	2.1.1.2	Proveedores por Pagar a Corto Plazo	1.1.1.2	Bancos
354	Instalación, reparación y mantenimiento de equipo e instrumental médico y de laboratorio	1	2.1.1.2	Proveedores por Pagar a Corto Plazo	1.1.1.2	Bancos
355	Reparación y mantenimiento de equipo de transporte	1	2.1.1.2	Proveedores por Pagar a Corto Plazo	1.1.1.2	Bancos
356	Reparación y mantenimiento de equipo de defensa y seguridad	1	2.1.1.2	Proveedores por Pagar a Corto Plazo	1.1.1.2	Bancos
357	Instalación, reparación y mantenimiento de maquinaria, otros equipos y herramienta	1	2.1.1.2	Proveedores por Pagar a Corto Plazo	1.1.1.2	Bancos
358	Servicios de limpieza y manejo de desechos	1	2.1.1.2	Proveedores por Pagar a Corto Plazo	1.1.1.2	Bancos
359	Servicios de jardinería y fumigación	1	2.1.1.2	Proveedores por Pagar a Corto Plazo	1.1.1.2	Bancos
361	Difusión por radio, televisión y otros medios de mensajes sobre programas y actividades gubernamentales	1	2.1.1.2	Proveedores por Pagar a Corto Plazo	1.1.1.2	Bancos
					1.1.1.2	Bancos
362	Difusión por radio, televisión y otros medios de mensajes Comerciales para promover la venta de bienes o servicios	1	2.1.1.2	Proveedores por Pagar a Corto Plazo	1.1.1.2	Bancos
363	Servicios de creatividad, preproducción y producción de publicidad, excepto Internet	1	2.1.1.2	Proveedores por Pagar a Corto Plazo	1.1.1.2	Bancos
364	Servicios de revelado de fotografías	1	2.1.1.2	Proveedores por Pagar a Corto Plazo	1.1.1.2	Bancos
365	Servicios de la industria filmica, del sonido y del video	1	2.1.1.2	Proveedores por Pagar a Corto Plazo	1.1.1.2	Bancos
366	Servicio de creación y difusión de contenido exclusivamente a través de Internet	1	2.1.1.2	Proveedores por Pagar a Corto Plazo	1.1.1.2	Bancos
369	Otros servicios de información	1	2.1.1.2	Proveedores por Pagar a Corto Plazo	1.1.1.2	Bancos
371	Pasajes aéreos	1	2.1.1.2	Proveedores por Pagar a Corto Plazo	1.1.1.2	Bancos
372	Pasajes terrestres	1	2.1.1.2	Proveedores por Pagar a Corto Plazo	1.1.1.2	Bancos

373	Pasajes marítimos, lacustres y fluviales	1	2.1.1.2	Proveedores por Pagar a Corto Plazo	1.1.1.2	Bancos
374	Autotransporte	1	2.1.1.2	Proveedores por Pagar a Corto Plazo	1.1.1.2	Bancos
375	Viáticos en el país	1	2.1.1.2	Proveedores por Pagar a Corto Plazo	1.1.1.2	Bancos
376	Viáticos en el extranjero	1	2.1.1.2	Proveedores por Pagar a Corto Plazo	1.1.1.2	Bancos
377	Gastos de instalación y traslado de menaje	1	2.1.1.2	Proveedores por Pagar a Corto Plazo	1.1.1.2	Bancos
378	Servicios integrales de traslado y viáticos	1	2.1.1.2	Proveedores por Pagar a Corto Plazo	1.1.1.2	Bancos
379	Otros servicios de traslado y hospedaje	1	2.1.1.2	Proveedores por Pagar a Corto Plazo	1.1.1.2	Bancos
381	Gastos de ceremonial	1	2.1.1.2	Proveedores por Pagar a Corto Plazo	1.1.1.2	Bancos
382	Gastos de orden social y cultural	1	2.1.1.2	Proveedores por Pagar a Corto Plazo	1.1.1.2	Bancos
383	Congresos y convenciones	1	2.1.1.2	Proveedores por Pagar a Corto Plazo	1.1.1.2	Bancos
384	Exposiciones	1	2.1.1.2	Proveedores por Pagar a Corto Plazo	1.1.1.2	Bancos
385	Gastos de representación	1	2.1.1.2	Proveedores por Pagar a Corto Plazo	1.1.1.2	Bancos
391	Servicios funerarios y de cementerios	1	2.1.1.2	Proveedores por Pagar a Corto Plazo	1.1.1.2	Bancos
392	Impuestos y derechos	1	2.1.1.2	Proveedores por Pagar a Corto Plazo	1.1.1.2	Bancos
393	Impuestos y derechos de importación	1	2.1.1.2	Proveedores por Pagar a Corto Plazo	1.1.1.2	Bancos
394	Sentencias y resoluciones judiciales	1	2.1.1.2	Proveedores por Pagar a Corto Plazo	1.1.1.2	Bancos
395	Penas, multas, accesorios y actualizaciones	1	2.1.1.2	Proveedores por Pagar a Corto Plazo	1.1.1.2	Bancos
396	Otros gastos por responsabilidades	1	2.1.1.2	Proveedores por Pagar a Corto Plazo	1.1.1.2	Bancos
398	Impuestos sobre nóminas y otros que se deriven de una relación laboral	1	2.1.1.2	Proveedores por Pagar a Corto Plazo	1.1.1.2	Bancos
399	Otros servicios generales	1	2.1.1.2	Proveedores por Pagar a Corto Plazo	1.1.1.2	Bancos
441	Ayudas sociales a personas	1	2.1.1.5	Transferencias Otorgadas por Pagar a Corto Plazo	1.1.1.2	Bancos
442	Becas y otras ayudas para programas de capacitación	1	2.1.1.5	Transferencias Otorgadas por Pagar a Corto Plazo	1.1.1.2	Bancos
443	Ayudas sociales a instituciones de enseñanza	1	2.1.1.5	Transferencias Otorgadas por Pagar a Corto Plazo	1.1.1.2	Bancos
444	Ayudas sociales a actividades científicas o académicas	1	2.1.1.5	Transferencias Otorgadas por Pagar a Corto Plazo	1.1.1.2	Bancos
445	Ayudas sociales a instituciones sin fines de lucro	1	2.1.1.5	Transferencias Otorgadas por Pagar a Corto Plazo	1.1.1.2	Bancos
					1.1.1.2	Bancos

446	Ayudas sociales a cooperativas	1	2.1.1.5	Transferencias Otorgadas por Pagar a Corto Plazo	1.1.1.2	Bancos
447	Ayudas sociales a entidades de interés público	1	2.1.1.5	Transferencias Otorgadas por Pagar a Corto Plazo	1.1.1.2	Bancos
448	Ayudas por desastres naturales y otros siniestros	1	2.1.1.5	Transferencias Otorgadas por Pagar a Corto Plazo	1.1.1.2	Bancos
511	Muebles de oficina y estantería	2	2.1.1.2	Proveedores por Pagar a Corto Plazo	1.1.1.2	Bancos
512	Muebles, excepto de oficina y estantería	2	2.1.1.2	Proveedores por Pagar a Corto Plazo	1.1.1.2	Bancos
513	Bienes artísticos, culturales y científicos	2	2.1.1.2	Proveedores por Pagar a Corto Plazo	1.1.1.2	Bancos
514	Objetos de valor	2	2.1.1.2	Proveedores por Pagar a Corto Plazo	1.1.1.2	Bancos
515	Equipo de cómputo y de tecnologías de la información	2	2.1.1.2	Proveedores por Pagar a Corto Plazo	1.1.1.2	Bancos
519	Otros mobiliarios y equipos de administración	2	2.1.1.2	Proveedores por Pagar a Corto Plazo	1.1.1.2	Bancos
521	Equipos y aparatos audiovisuales	2	2.1.1.2	Proveedores por Pagar a Corto Plazo	1.1.1.2	Bancos
522	Aparatos deportivos	2	2.1.1.2	Proveedores por Pagar a Corto Plazo	1.1.1.2	Bancos
523	Cámaras Fotográficas y de video	2	2.1.1.2	Proveedores por Pagar a Corto Plazo	1.1.1.2	Bancos
529	Otro mobiliario y equipo educacional y recreativo	2	2.1.1.2	Proveedores por Pagar a Corto Plazo	1.1.1.2	Bancos
531	Equipo médico y de laboratorio	2	2.1.1.2	Proveedores por Pagar a Corto Plazo	1.1.1.2	Bancos
532	Instrumental médico y de laboratorio	2	2.1.1.2	Proveedores por Pagar a Corto Plazo	1.1.1.2	Bancos
541	Vehículos y equipo terrestre	2	2.1.1.2	Proveedores por Pagar a Corto Plazo	1.1.1.2	Bancos
542	Carrocerías y remolques	2	2.1.1.2	Proveedores por Pagar a Corto Plazo	1.1.1.2	Bancos
543	Equipo aeroespacial	2	2.1.1.2	Proveedores por Pagar a Corto Plazo	1.1.1.2	Bancos
549	Otros equipos de transporte	2	2.1.1.2	Proveedores por Pagar a Corto Plazo	1.1.1.2	Bancos
551	Equipo de defensa y seguridad	2	2.1.1.2	Proveedores por Pagar a Corto Plazo	1.1.1.2	Bancos
563	Maquinaria y equipo de construcción	2	2.1.1.2	Proveedores por Pagar a Corto Plazo	1.1.1.2	Bancos
564	Sistemas de aire acondicionado, calefacción y de refrigeración industrial y Comercial	2	2.1.1.2	Proveedores por Pagar a Corto Plazo	1.1.1.2	Bancos
565	Equipo de comunicación y telecomunicación	2	2.1.1.2	Proveedores por Pagar a Corto Plazo	1.1.1.2	Bancos
566	Equipos de Generación Eléctrica, Aparatos y Accesorios Eléctricos	2	2.1.1.2	Proveedores por Pagar a Corto Plazo	1.1.1.2	Bancos
567	Herramientas y máquinas-herramienta	2	2.1.1.2	Proveedores por Pagar a Corto Plazo	1.1.1.2	Bancos

569	Otros equipos	2	2.1.1.2	Proveedores por Pagar a Corto Plazo	1.1.1.2	Bancos
-----	---------------	---	---------	-------------------------------------	---------	--------

Nota: La estructura de la Lista de Cuentas se detalla más adelante.

Matriz COG-CBM/I

C	C	G	E	Denominación	C	C	G	E	CB
5	0	0	0	Bienes muebles, inmuebles e intangibles					
5	1	0	0	Mobiliario y equipo de administración					
5	1	1	0	Muebles de oficina y estantería					
5	1	1	1	Muebles de oficina y estantería	5	1	1	1	Mueble
5	1	2	0	Muebles, excepto de oficina y estantería					
5	1	2	1	Muebles, excepto de oficina y estantería	5	1	2	1	Mueble
5	1	5	0	Equipo de cómputo y de tecnologías de la información					
5	1	5	1	Equipo de cómputo y de tecnologías de la información	5	1	5	1	Mueble
5	1	9	0	Otros mobiliarios y equipos de administración					
5	1	9	1	Otros mobiliarios y equipos de administración	5	1	9	1	Mueble
5	2	0	0	Mobiliario y equipo educacional y recreativo					
5	2	1	0	Equipos y aparatos audiovisuales					
5	2	1	1	Equipos y aparatos audiovisuales	5	2	1	1	Mueble
5	2	2	0	Aparatos deportivos					
5	2	2	1	Aparatos deportivos	5	2	2	1	Mueble
5	2	3	0	Cámaras fotográficas y de video					
5	2	3	1	Cámaras fotográficas y de video	5	2	3	1	Mueble
5	2	9	0	Otro mobiliario y equipo educacional y recreativo					
5	2	9	1	Otro mobiliario y equipo educacional y recreativo	5	2	9	1	Mueble
5	3	0	0	Equipo e instrumental médico y de laboratorio					
5	3	1	0	Equipo médico y de laboratorio					
5	3	1	1	Equipo médico y de laboratorio	5	3	1	1	Mueble
5	3	2	0	Instrumental médico y de laboratorio					
5	3	2	1	Instrumental médico y de laboratorio	5	3	2	1	Mueble
5	4	0	0	Vehículos y equipo de transporte					
5	4	1	0	Vehículos y equipo terrestre					
5	4	1	1	Vehículos y equipo terrestre	5	4	1	1	Mueble
5	4	2	0	Carrocerías y remolques					

C	C	G	E	Denominación	C	C	G	E	CB
5	4	2	1	Carrocerías y remolques	5	4	2	1	Mueble
5	4	3	0	Equipo aeroespacial					
5	4	3	1	Vehículos y equipo aéreo	5	4	3	1	Mueble
5	6	0	0	Maquinaria, otros equipos y herramientas					
5	6	1	0	Maquinaria y equipo agropecuario					
5	6	1	1	Maquinaria y equipo agropecuario	5	6	1	1	Mueble
5	6	2	0	Maquinaria y equipo industrial					
5	6	2	1	Maquinaria y equipo industrial	5	6	2	1	Mueble
5	6	4	0	Sistemas de aire acondicionado, calefacción y de refrigeración industrial y comercial					
5	6	4	1	Sistemas de aire acondicionado, calefacción y de refrigeración industrial y comercial	5	6	4	1	Mueble
5	6	5	0	Equipo de comunicación y telecomunicación					
5	6	5	1	Equipo de comunicación y telecomunicación	5	6	5	1	Mueble
5	6	6	0	Equipos de generación eléctrica, aparatos y accesorios eléctricos					
5	6	6	1	Equipos de generación eléctrica, aparatos y accesorios eléctricos	5	6	6	1	Mueble
5	6	7	0	Herramientas y máquinas-herramienta					
5	6	7	1	Herramientas y máquinas-herramienta	5	6	7	1	Mueble
5	6	9	0	Otros equipos					
5	6	9	1	Otros equipos	5	6	9	1	Mueble

Matriz CBM/I-COG-LC

C	C	G	E	CB	C	C	G	E	Denominación	G	G	R	C	S	Subcta.
01	01	00	00	Inmueble	5	8	1	1	Terrenos	1	2	3	1	0	5811
03	02	01	02	Inmueble	5	8	3	1	Estacionamientos	1	2	3	3	0	5831
03	02	01	04	Inmueble	5	8	3	1	Baños públicos	1	2	3	3	0	5831
03	02	01	08	Inmueble	5	8	3	1	Mercados	1	2	3	3	0	5831
03	02	01	10	Inmueble	5	8	3	1	Oficinas	1	2	3	3	0	5831
03	02	01	11	Inmueble	5	8	3	1	Monumentos	1	2	3	3	0	5831
03	02	02	01	Inmueble	5	8	3	1	Auditorios	1	2	3	3	0	5831
03	02	02	02	Inmueble	5	8	3	1	Bibliotecas	1	2	3	3	0	5831
03	02	02	03	Inmueble	5	8	3	1	Escuelas	1	2	3	3	0	5831
03	02	03	01	Inmueble	5	8	3	1	Estadios	1	2	3	3	0	5831
03	02	03	02	Inmueble	5	8	3	1	Instalaciones deportivas y recreativas (incluye: centros deportivos integrales, autódromos, palenques, hipódromos, parques de diversión	1	2	3	3	0	5831

C	C	G	E	CB	C	C	G	E	Denominación	G	G	R	C	S	Subcta.
									(campamento turístico, de juegos mecánicos, parques, jardines ecológicos y paraderos),						
03	02	03	06	Inmueble	5	8	3	1	Salones de usos múltiples	1	2	3	3	0	5831

Nota: La estructura de la Lista de Cuentas se detalla más adelante.

Catálogo de Cuentas

Lista de Cuentas

En referencia a la Ley General de Contabilidad Gubernamental, en su artículo 4, 20, 37 y en el Manual de Contabilidad Gubernamental se puede extraer las siguientes definiciones y conceptos:

Catálogo de cuentas: el documento técnico integrado por la lista de cuentas, los instructivos de manejo de cuentas y las guías contabilizadoras;

- **Lista de cuentas:** Se considera LC a la relación ordenada y detallada de las cuentas contables, mediante la cual se clasifican el activo, pasivo y hacienda pública o patrimonio, los ingresos y gastos públicos, y cuentas denominadas de orden o memoranda.
- **Instructivo de manejo de cuentas:** Se considera que tiene como propósito indicar la clasificación y naturaleza, y las causas por las cuales se pueden cargar o abonar cada una de las cuentas identificadas en el catálogo, las cuentas que operarán contra las mismas en el sistema por partida doble e indica cómo interpretar el saldo de aquéllas.
- **Guías contabilizadoras:** Se considera que deben mostrar los momentos de registro contable de cada uno de los procesos administrativo/financieros del ente público y los asientos que se generan a partir de aquéllos, indicando para cada uno de ellos el documento soporte de los mismos.

Par establecer la "Lista de Cuentas" se apega al artículo 37 de la LGCG: "Para el registro de las operaciones presupuestarias y contables, los entes públicos deberán ajustarse a sus respectivos catálogos de cuentas, cuyas listas de cuentas estarán alineadas, tanto conceptualmente como en sus principales agregados, al plan de cuentas que emita el consejo. Para tal propósito, se tomarán en consideración las necesidades de administración financiera de los entes públicos, así como las de control y fiscalización."

Plan de cuentas: El PC es el documento en el que se definirán los dos primeros agregados a los que deberán alinearse las listas de cuentas que formularán los entes públicos, se conforma por:

- 1er Agregado

- **Género:** Considera el universo de la clasificación. (1 dígito)
- **Grupo:** Determina el ámbito del universo en rubros compatibles con el género en forma estratificada, permitiendo conocer a niveles agregados su composición. (1 dígito)
- **Rubro:** Permite la clasificación particular de las operaciones del ente público. (1 dígito)
- 2do Agregado
 - **Cuenta:** Establece el registro de las operaciones a nivel libro mayor. (1 dígito)
 - **Subcuenta Armonizada:** Constituye un mayor detalle de las cuentas. (1 dígito para cuentas vinculadas al presupuesto de egresos y que son de Balance)

Para alinear la LC al PC se detalla una **Sub-cuenta 2:** Necesidades internas. (4 dígitos)

Plan de Cuentas						
1er .Agregado			2do. agregado			
Género	Grup o	Rubr o	Cuent a	Sub Cta.		
x	x	x	x	x	Descripción	
1					Activo	
1	2				No Circulante	
1	2	4			Bienes Muebles	
1	2	4	1		Mobiliario y Equipo de Administración	
1	2	4	1	3	Equipo de Cómputo	
Lista de Cuentas						
Género	Grupo	Rubro	Cuenta	Sub Cta.	Sub Cta.	Descripción
1	2	4	1	3	5151	Computadoras

Con esta estructura se diseñó una Lista de Cuentas alineada al Plan de Cuentas del CONAC (5 dígitos)

Con referencia al artículo 41 de la LGCG es necesario establecer una interrelación automática de Clasificadores a la Lista de Cuentas, por lo tanto es necesario establecer la matriz de LC-CRI y LC-COG, la cual se detalla a continuación en relación LC-CRI/COG:

Número	Nombre de la cuenta	C / R	D / A	CRI	Nombre del CRI	COG	Nombre del COG
1	ACTIVO	C	D				
1.1	ACTIVO CIRCULANTE	C	D				
1.1.1	EFFECTIVO Y EQUIVALENTES	C	D				

1.1.1.1	EFFECTIVO	C	D				
1.1.1.2	BANCOS/TESORERÍA	C	D				
1.1.1.2.0	RECURSOS PROPIOS	C	D				
1.1.1.2.1	BANCOMER 0163809617 INGRESOS PROPIOS 2016	R	D				
1.1.1.2.2	BBVA 0163809617 INGRESOS PROPIOS 2017	R	D				
1.1.1.2.3	SUBSIDIO FEDERAL	C	D				
1.1.1.2.3.1	BBVA 0175224233 SUBSIDIO FEDERAL 2015	R	D				
1.1.1.2.3.2	BBVA 0175224233 SUBSIDIO FEDERAL 2016	R	D				
1.1.1.2.3.3	BBVA 0175224233 SUBSIDIO FEDERAL 2017	R	D				
1.1.1.2.3.4	BBVA 0107197004 SUBSIDIO FEDERAL O 2016	R	D				
1.1.1.2.3.5	BBVA 0110298352 SUBSIDIO FEDERAL O 2017	R	D				
1.1.1.2.3.6	BBVA 0175224233 SUBSIDIO FEDERAL 2018	R	D				
1.1.1.2.3.7	BBVA 0111448889 SUBSIDIO FEDERAL ORD 2018	R	D				
1.1.1.2.3.8	BBVA 0175224233 SUBSIDIO FEDERAL 2019	R	D				
1.1.1.2.3.9	BBVA 0112674416 SUBSIDIO FEDERAL ORD 2019	R	D				
1.1.1.2.4	SUBSIDIO ESTATAL	C	D				
1.1.1.2.4.1	BBVA 0175224667 SUBSIDIO ESTATAL 2015	R	D				
1.1.1.2.4.2	BBVA 0175224667 SUBSIDIO ESTATAL 2016	R	D				
1.1.1.2.4.3	BBVA 0175224667 SUBSIDIO ESTATAL 2017	R	D				
1.1.1.2.4.4	BBVA 0108263531 SUBSIDIO ESTATAL O 2016	R	D				
1.1.1.2.4.5	BBVA 0110298336 SUBSIDIO ESTATAL O 2017	R	D				
1.1.1.2.4.6	BBVA 0175224667 SUBSIDIO ESTATAL 2018	R	D				
1.1.1.2.4.7	BBVA 0111448838 SUBSIDIO ESTATAL ORD 2018	R	D				
1.1.1.2.4.8	BBVA 0175224667 SUBSIDIO ESTATAL 2019	R	D				
1.1.1.2.4.9	BBVA 0112674335 SUBSIDIO ESTATAL ORD 2019	R	D				
1.1.1.2.5	GASTOS DE OPERACIÓN	C	D				
1.1.1.2.5.1	BBVA 0163809579 GASTOS DE OPERACIÓN FEDERAL	R	D				
1.1.1.2.5.2	BBVA 0163809579 GASTOS DE OPERACIÓN ESTATAL	R	D				
1.1.1.2.5.3	SANTANDER 65-50639572-7 GASTOS DE OPERACION FEDERAL	R	D				
1.1.1.2.5.4	SANTANDER 65-50639572-7 GASTOS DE OPERACION ESTATAL	R	D				

1.1.1.2.5.5	HSBC 4061368924 GASTOS DE OPERACION FEDERAL	R	D				
1.1.1.2.5.6	HSBC 4061368924 GASTOS DE OPERACION ESTATAL	R	D				
1.1.1.2.6	CONACYT	C	D				
1.1.1.2.6.1	BBVA 0187377797 CONACYT 2012	R	D				
1.1.1.2.6.2	BBVA 0187377797 CONACYT 2014	R	D				
1.1.1.2.6.3	BBVA 0187377797 CONACYT 2015	R	D				
1.1.1.2.6.4	BBVA 0109231102 CONACYT 2016	R	D				
1.1.1.2.6.5	BBVA 0110998109 CONACYT 2017	R	D				
1.1.1.2.6.6	BBVA 0112316773 CONACYT 2018	R	D				
1.1.1.2.7	FADOEES	C	D				
1.1.1.2.7.1	BBVA 0191697935 FADOEES 2012	R	D				
1.1.1.2.7.2	BBVA 0194380819 FADOEES 2013	R	D				
1.1.1.2.8	FAM	C	D				
1.1.1.2.8.1	BBVA 0168109354 FAM 2009	R	D				
1.1.1.2.9	GRUPOS VULNERABLES	C	D				
1.1.1.2.9.1	BBVA 0191339354 GRUPOS VULNERABLES 2012	R	D				
1.1.1.2.10	PADES	C	D				
1.1.1.2.10.1	BBVA 0193698432 PADES 2013	R	D				
1.1.1.2.10.2	BBVA 0104244176 PADES 2016	R	D				
1.1.1.2.11	PEESZM	C	D				
1.1.1.2.11.1	BBVA 0193749134 PEESZM 2013	R	D				
1.1.1.2.12	PEF	C	D				
1.1.1.2.12.1	BBVA 0192440962 PEF 2012	R	D				
1.1.1.2.13	SEDENA	C	D				
1.1.1.2.13.1	BBVA 0193220648 SEDENA 2013	R	D				
1.1.1.2.14	PROMEP	C	D				
1.1.1.2.14.1	BBVA 0194253345 PROMEP 2013	R	D				
1.1.1.2.15	UNADM	C	D				
1.1.1.2.15.1	BBVA 0191575171 UNADM 2012	R	D				
1.1.1.2.16	FONDO DE RESERVA	C	D				
1.1.1.2.16.1	BBVA 0175225035 FONDO DE RESERVA 2011	R	D				
1.1.1.2.16.2	BBVA 0192151790 FONDO DE RESERVA 2012	R	D				
1.1.1.2.16.3	BBVA 0196609570 FONDO DE RESERVA 2013	R	D				
1.1.1.2.17	ESTIMULOS FISCALES	C	D				

1.1.1.2.17.1	BBVA 0195936314 ESTIMULOS FISCALES 2014	R	D				
1.1.1.2.18	INADEM	C	D				
1.1.1.2.18.1	INADEM 2014	C	D				
1.1.1.2.18.1.1	BBVA 0195857702 INADEM FEDERAL 2014	R	D				
1.1.1.2.18.1.2	BBVA 0196765939 INADEM ESTATAL 2014	R	D				
1.1.1.2.18.2	INADEM 2015	C	D				
1.1.1.2.18.2.1	BBVA 0100768413 FNE 2015	R	D				
1.1.1.2.18.2.2	BBVA 0100775266 FNE 2015	R	D				
1.1.1.2.18.3	INADEM 2016	C	D				
1.1.1.2.18.3.1	BBVA 0106633072 PIFF FNE 2016	R	D				
1.1.1.2.18.3.2	BBVA 0107050097 REINVENTA 2016	R	D				
1.1.1.2.19	PEIDTI	C	D				
1.1.1.2.19.1	BBVA 0196765912 PEIDTI 2014	R	D				
1.1.1.2.19.2	BBVA 0196765912 PEIDTI 2015	R	D				
1.1.1.2.19.3	SANTANDER 6550556068 PROINNOVA 2016	R	D				
1.1.1.2.19.4	PEI 2017	C	D				
1.1.1.2.19.4.1	BBVA 0110545929 SICIPAED PEI 17	R	D				
1.1.1.2.19.4.2	BBVA 0110705357 FOUNDERS PEI 17	R	D				
1.1.1.2.19.4.3	BBVA 0110700355 BSS PEI 17	R	D				
1.1.1.2.19.4.4	BBVA 0110874086 CICAINTE 2017	R	D				
1.1.1.2.19.5	BBVA 0111921347 REDMOSFERA DIGITAL 2018	R	D				
1.1.1.2.19.6	BBVA 0112208024 GAOS 2018	R	D				
1.1.1.2.19.7	BBVA 0112208032 DEMENTECH 2018	R	D				
1.1.1.2.19.8	BBVA 0112207982 GIANT BRAINT 2018	R	D				
1.1.1.2.19.9	BBVA 0112444291 SICIPAED PEI 2018	R	D				
1.1.1.2.20	SEDESOL	C	D				
1.1.1.2.20.1	BBVA 0197758634 SEDESOL 2014	R	D				
1.1.1.2.20.2	BBVA 0110298387 SEDESOL 2017	R	D				
1.1.1.2.20.3	BBVA 0111880519 SEDESOL 2018	R	D				
1.1.1.2.21	PRODEP	C	D				
1.1.1.2.21.1	BBVA 0198040419 PRODEP 2014	R	D				
1.1.1.2.21.2	BBVA 0108329974 PRODEP 2015	R	D				
1.1.1.2.21.3	BBVA 0110998052 PRODEP 2016	R	D				
1.1.1.2.21.4	BBVA 0112622726 PRODEP 2017	R	D				

1.1.1.2.22	FONREGIÓN	C	D				
1.1.1.2.22.1	BBVA 0100052183 FONREGIÓN 2015	R	D				
1.1.1.2.23	CITNOVA	C	D				
1.1.1.2.23.1	BBVA 0102351803 CITNOVA 2015	R	D				
1.1.1.2.24	INDAABIN	C	D				
1.1.1.2.24.1	BBVA 0105831644 INDAABIN 2016	R	D				
1.1.1.2.25	INCA RURAL	C	D				
1.1.1.2.25.1	BBVA 0107355335 INCA RURAL EDO HGO	R	D				
1.1.1.2.25.2	BBVA 0107349998 INCA RURAL EDO MEX	R	D				
1.1.1.2.26	BECALOS	C	D				
1.1.1.2.26.1	SANTANDER 5505560619 MOVILIDAD BECALOS	R	D				
1.1.1.2.26.2	SANTANDER 5505560593 MOVILIDAD UNIV BEC	R	D				
1.1.1.2.26.3	SANTANDER 5505560147 MOVILIDAD CNBES BE	R	D				
1.1.1.2.26.4	SANTANDER 65506205600 CNBES 2017	R	D				
1.1.1.2.26.5	SANTANDER 65506205676 BECALOS 2017	R	D				
1.1.1.2.26.6	SANTANDER 65506205753 UNIVERSIDADES 2017	R	D				
1.1.1.2.27	KRONOS	C	D				
1.1.1.2.27.1	BBVA 0107467117 KRONOS 2016	R	D				
1.1.1.2.28	PRONAPRED	C	D				
1.1.1.2.28.1	BBVA 0108816832 PRONAPRED 2016	R	D				
1.1.1.2.29	PFCE	C	D				
1.1.1.2.29.1	BBVA 0109231730 PFCE 2016	R	D				
1.1.1.2.30	MISCHANTHUS	C	D				
1.1.1.2.30.1	BBVA 0110461512 MISCHANTHUS DLS 2017	R	D				
1.1.1.2.30.2	BBVA 0110459836 MISCHANTUS MX 2017	R	D				
1.1.1.2.31	CONVENIO IHE	C	D				
1.1.1.2.31.1	BBVA 0110874280 IHE 2017	R	D				
1.1.1.2.31.2	BBVA 0112596598 IHE 2018	R	D				
1.1.1.2.32	CONVENIO SAGARPA	C	D				
1.1.1.2.32.1	BBVA 0110881481 SAGARPA 2017	R	D				
1.1.1.2.33	CONVENIO IMJUVE	C	D				
1.1.1.2.33.1	BBVA 0112117738 IMJUVE 2018	R	D				
1.1.1.2.34	CONVENIO INCLUSION Y EQUIDAD	C	D				
1.1.1.2.34.1	BBVA 0112188201 INCLUSION Y EQUIDAD 2018	R	D				

1.1.1.2.99	INGRESOS PROPIOS POR VENTA DE BIENES Y SERVICIOS	C	D				
1.1.1.2.99.1	BBVA 0163809617 INGRESOS PROPIOS 2018	R	D				
1.1.1.2.99.2	SANTANDER 65-50630667-9 INGRESOS PROPIOS 2018	R	D				
1.1.1.2.99.3	BBVA 0163809617 INGRESOS PROPIOS 2019	R	D				
1.1.1.3	BANCOS/DEPENDENCIAS Y OTROS	C	D				
1.1.1.4	INVERSIONES TEMPORALES (HASTA 3 MESES)	C	D				
1.1.1.5	FONDOS CON AFECTACIÓN ESPECÍFICA	C	D				
1.1.1.6	DEPÓSITOS DE FONDOS DE TERCEROS EN GARANTÍA Y/O ADMINISTRACIÓN	C	D				
1.1.1.9	OTROS EFECTIVOS Y EQUIVALENTES	C	D				
1.1.2	DERECHOS A RECIBIR EFECTIVO O EQUIVALENTES	C	D				
1.1.2.1	INVERSIONES FINANCIERAS DE CORTO PLAZO	C	D				
1.1.2.2	CUENTAS POR COBRAR A CORTO PLAZO	R	D				
1.1.2.3	DEUDORES DIVERSOS POR COBRAR A CORTO PLAZO	R	D				
1.1.2.4	INGRESOS POR RECUPERAR A CORTO PLAZO	C	D				
1.1.2.4.12	CONTRIBUCIONES POR RECUPERAR 2012	R	D				
1.1.2.4.13	CONTRIBUCIONES POR RECUPERAR 2013	R	D				
1.1.2.4.14	CONTRIBUCIONES POR RECUPERAR 2014	R	D				
1.1.2.4.15	CONTRIBUCIONES POR RECUPERAR 2015	R	D				
1.1.2.4.16	CONTRIBUCIONES POR RECUPERAR 2016	R	D				
1.1.2.4.17	CONTRIBUCIONES POR RECUPERAR 2017	R	D				
1.1.2.5	DEUDORES POR ANTICIPOS DE TESORERÍA A CORTO PLAZO	R	D				
1.1.2.6	PRÉSTAMOS OTORGADOS A CORTO PLAZO	R	D				
1.1.2.9	OTROS DERECHOS A RECIBIR EFECTIVO O EQUIVALENTE A CORTO PLAZO	R	D				
1.1.3	DERECHOS A RECIBIR BIENES O SERVICIOS	C	D				
1.1.3.1	ANTICIPO A PROVEEDORES POR ADQUISICIÓN DE BIENES Y PRESTACIÓN DE SERVICIOS A CORTO PLAZO	R	D				
1.1.3.2	ANTICIPO A PROVEEDORES POR ADQUISICIÓN DE BIENES INMUEBLES Y MUEBLES A CORTO PLAZO	R	D				

1.1.3.3	ANTICIPO A PROVEEDORES POR ADQUISICIÓN DE BIENES INTANGIBLES A CORTO PLAZO	R	D				
1.1.3.4	ANTICIPO A CONTRATISTAS POR OBRAS PÚBLICAS A CORTO PLAZO	R	D				
1.1.3.9	OTROS DERECHOS A RECIBIR BIENES O SERVICIOS A CORTO PLAZO	R	D				
1.1.4	INVENTARIOS	C	D				
1.1.4.1	INVENTARIO DE MERCANCÍAS PARA VENTA	R	D				
1.1.4.2	INVENTARIO DE MERCANCÍAS TERMINADAS	R	D				
1.1.4.3	INVENTARIO DE MERCANCÍAS EN PROCESO DE ELABORACIÓN	R	D				
1.1.4.4	INVENTARIO DE MATERIAS PRIMAS, MATERIALES Y SUMINISTROS PARA PRODUCCIÓN	C	D				
1.1.4.4.1	PRODUCTOS ALIMENTICIOS, AGROPECUARIOS Y FORESTALES ADQUIRIDOS COMO MATERIA PRIMA	R	D				
1.1.4.4.2	INSUMOS TEXTILES ADQUIRIDOS COMO MATERIA PRIMA	R	D			2.3.2	INSUMOS TEXTILES ADQUIRIDOS COMO MATERIA PRIMA
1.1.4.4.3	PRODUCTOS DE PAPEL, CARTÓN E IMPRESIONES ADQUIRIDOS COMO MATERIA PRIMA	R	D			2.3.3	PRODUCTOS DE PAPEL, CARTÓN E IMPRESIONES ADQUIRIDOS COMO MATERIA PRIMA
1.1.4.4.4	COMB., LUBR. Y ADITIVOS ADQUIRIDOS, CARBÓN Y SUS DERIVADOS ADQUIRIDOS COMO MATERIA PRIMA	R	D			2.3.4	COMBUSTIBLES, LUBRICANTES, ADITIVOS, CARBÓN Y SUS DERIVADOS ADQUIRIDOS COMO MATERIA PRIMA
1.1.4.4.5	PRODUCTOS QUÍMICOS, FARMACÉUTICOS Y DE LABORATORIO ADQUIRIDOS COMO MATERIA PRIMA	R	D			2.3.5	PRODUCTOS QUÍMICOS, FARMACÉUTICOS Y DE LABORATORIO ADQUIRIDOS COMO MATERIA PRIMA
1.1.4.4.6	PRODUCTOS METÁLICOS Y A BASE DE MINERALES NO METÁLICOS ADQUIRIDOS COMO MATERIA PRIMA	R	D			2.3.6	PRODUCTOS METÁLICOS Y A BASE DE MINERALES NO METÁLICOS ADQUIRIDOS COMO MATERIA PRIMA
1.1.4.4.7	PRODUCTOS DE CUERO, PIEL, PLÁSTICO Y HULE ADQUIRIDOS COMO MATERIA PRIMA	R	D			2.3.7	PRODUCTOS DE CUERO, PIEL, PLÁSTICO Y HULE ADQUIRIDOS COMO MATERIA PRIMA
1.1.4.4.9	OTROS PRODUCTOS Y MERCANCÍAS ADQUIRIDAS COMO MATERIA PRIMA	R	D			2.3.9	OTROS PRODUCTOS ADQUIRIDOS COMO MATERIA PRIMA
1.1.4.5	BIENES EN TRÁNSITO	R	D				
1.1.5	ALMACENES	C	D				
1.1.5.1	ALMACÉN DE MATERIALES Y SUMINISTROS DE CONSUMO	C	D				

1.1.5.1.1	MATERIALES DE ADMINISTRACIÓN, EMISIÓN DE DOCUMENTOS Y ARTÍCULOS OFICIALES	C	D				
1.1.5.1.1.1	MATERIALES, ÚTILES Y EQUIPOS MENORES DE OFICINA	R	D				
1.1.5.1.1.2	MATERIALES Y ÚTILES DE IMPRESIÓN Y REPRODUCCIÓN	R	D				
1.1.5.1.1.3	MATERIAL ESTADÍSTICO Y GEOGRÁFICO	R	D			2.1.3	MATERIAL ESTADÍSTICO Y GEOGRÁFICO
1.1.5.1.1.4	MATERIALES, ÚTILES Y EQUIPOS MENORES DE TECNOLOGÍAS DE LA INFORMACIÓN Y COMUNICACIONES	R	D				
1.1.5.1.1.5	MATERIAL IMPRESO E INFORMACIÓN DIGITAL	R	D				
1.1.5.1.1.6	MATERIAL DE LIMPIEZA	R	D				
1.1.5.1.1.7	MATERIALES Y ÚTILES DE ENSEÑANZA	R	D				
1.1.5.1.1.8	MATERIALES PARA EL REGISTRO E IDENTIFICACIÓN DE BIENES Y PERSONAS	R	D			2.1.8.2	IDENTIFICACION E ICONOS DE SEÑALIZACION
1.1.5.1.2	ALIMENTOS Y UTENSILIOS	C	D				
1.1.5.1.2.1	PRODUCTOS ALIMENTICIOS PARA PERSONAS	R	D				
1.1.5.1.2.2	PRODUCTOS ALIMENTICIOS PARA ANIMALES	R	D			2.2.2	PRODUCTOS ALIMENTICIOS PARA ANIMALES
1.1.5.1.2.3	UTENSILIOS PARA EL SERVICIO DE ALIMENTACIÓN	R	D				
1.1.5.1.3	MATERIALES Y ARTÍCULOS DE CONSTRUCCIÓN Y DE REPARACIÓN	C	D				
1.1.5.1.3.1	PRODUCTOS MINERALES NO METÁLICOS	R	D			2.4.1.1	PRODUCTOS MINERALES NO METÁLICOS
1.1.5.1.3.2	CEMENTO Y PRODUCTOS DE CONCRETO	R	D				
1.1.5.1.3.3	CAL, YESO Y PRODUCTOS DE YESO	R	D				
1.1.5.1.3.4	MADERA Y PRODUCTOS DE MADERA	R	D			2.4.4.1	MADERA Y PRODUCTOS DE MADERA
1.1.5.1.3.5	VIDRIO Y PRODUCTOS DE VIDRIO	R	D			2.4.5.1	VIDRIO Y PRODUCTOS DE VIDRIO
1.1.5.1.3.6	MATERIAL ELÉCTRICO Y ELECTRÓNICO	R	D				
1.1.5.1.3.7	ARTÍCULOS METÁLICOS PARA LA CONSTRUCCIÓN	R	D				
1.1.5.1.3.8	MATERIALES COMPLEMENTARIOS	R	D			2.4.8.1	MATERIALES COMPLEMENTARIOS
1.1.5.1.3.9	OTROS MATERIALES Y ARTÍCULOS DE CONSTRUCCIÓN Y REPARACIÓN	R	D				
1.1.5.1.4	PRODUCTOS QUÍMICOS, FARMACÉUTICOS Y DE LABORATORIO	C	D				
1.1.5.1.4.1	PRODUCTOS QUÍMICOS BÁSICOS	R	D			2.5.1	PRODUCTOS QUÍMICOS BÁSICOS

1.1.5.1.4.2	FERTILIZANTES, PESTICIDAS Y OTROS AGROQUÍMICOS	R	D				
1.1.5.1.4.3	MEDICINAS Y PRODUCTOS FARMACÉUTICOS	R	D				
1.1.5.1.4.4	MATERIALES, ACCESORIOS Y SUMINISTROS MÉDICOS	R	D				
1.1.5.1.4.5	MATERIALES, ACCESORIOS Y SUMINISTROS DE LABORATORIO	R	D			2.5.5.1	MATERIALES, ACCESORIOS Y SUMINISTROS DE LABORATORIO
1.1.5.1.4.6	FIBRAS SINTÉTICAS, HULES, PLÁSTICOS Y DERIVADOS	R	D				
1.1.5.1.4.9	OTROS PRODUCTOS QUÍMICOS	R	D			2.5.9	OTROS PRODUCTOS QUÍMICOS
1.1.5.1.5	COMBUSTIBLES, LUBRICANTES Y ADITIVOS	C	D				
1.1.5.1.5.1	COMBUSTIBLES, LUBRICANTES Y ADITIVOS	R	D				
1.1.5.1.5.2	CARBÓN Y SUS DERIVADOS	R	D			2.6.2	CARBÓN Y SUS DERIVADOS
1.1.5.1.6	VESTUARIO, BLANCOS, PRENDAS DE PROTECCIÓN Y ARTÍCULOS DEPORTIVOS	C	D				
1.1.5.1.6.1	VESTUARIO Y UNIFORMES	R	D				
1.1.5.1.6.2	PRENDAS DE SEGURIDAD Y PROTECCIÓN PERSONAL	R	D				
1.1.5.1.6.3	ARTÍCULOS DEPORTIVOS	R	D				
1.1.5.1.6.4	PRODUCTOS TEXTILES	R	D				
1.1.5.1.6.5	BLANCOS Y OTROS PRODUCTOS TEXTILES, EXCEPTO PRENDAS DE VESTIR	R	D				
1.1.5.1.7	MATERIALES Y SUMINISTROS DE SEGURIDAD	C	D				
1.1.5.1.7.1	SUSTANCIAS Y MATERIALES EXPLOSIVOS	R	D			2.8.1	SUSTANCIAS Y MATERIALES EXPLOSIVOS
1.1.5.1.7.2	MATERIALES DE SEGURIDAD PÚBLICA	R	D			2.8.2	MATERIALES DE SEGURIDAD PÚBLICA
1.1.5.1.7.3	PRENDAS DE PROTECCIÓN PARA SEGURIDAD PÚBLICA	R	D			2.8.3	PRENDAS DE PROTECCIÓN PARA SEGURIDAD PÚBLICA
1.1.5.1.8	HERRAMIENTAS, REFACCIONES Y ACCESORIOS MENORES PARA CONSUMO	C	D				
1.1.5.1.8.1	HERRAMIENTAS MENORES	R	D				
1.1.5.1.8.2	REFACCIONES Y ACCESORIOS MENORES DE EDIFICIOS	R	D				
1.1.5.1.8.3	REFACCIONES Y ACCESORIOS MENORES DE MOBILIARIO Y EQUIPO DE ADMINISTRACIÓN, EDUCACIONAL Y RECREATIVO	R	D			2.9.3.1	REFACCIONES Y ACCESORIOS MENORES DE MOBILIARIO Y EQUIPO DE ADMINISTRACIÓN, EDUCACIONAL Y RECREATIVO
1.1.5.1.8.4	REFACCIONES Y ACCESORIOS MENORES DE EQUIPO DE CÓMPUTO Y TECNOLOGÍAS DE LA INFORMACIÓN	R	D				

1.1.5.1.8.5	REFACCIONES Y ACCESORIOS MENORES DE EQUIPO E INSTRUMENTAL MÉDICO Y DE LABORATORIO	R	D			
1.1.5.1.8.6	REFACCIONES Y ACCESORIOS MENORES DE EQUIPO DE TRANSPORTE	R	D			
1.1.5.1.8.7	REFACCIONES Y ACCESORIOS MENORES DE EQUIPO DE DEFENSA Y SEGURIDAD	R	D		2.9.7	REFACCIONES Y ACCESORIOS MENORES DE EQUIPO DE DEFENSA Y SEGURIDAD
1.1.5.1.8.8	REFACCIONES Y ACCESORIOS MENORES DE MAQUINARIA Y OTROS EQUIPOS	R	D		2.9.8.1	REFACCIONES Y ACCESORIOS MENORES DE MAQUINARIA Y OTROS EQUIPOS
1.1.5.1.8.9	REFACCIONES Y ACCESORIOS MENORES OTROS BIENES MUEBLES	R	D		2.9.9.1	REFACCIONES Y ACCESORIOS MENORES OTROS BIENES MUEBLES
1.1.6	ESTIMACIÓN POR PÉRDIDAS O DETERIORO DE ACTIVOS CIRCULANTES	C	A			
1.1.6.1	ESTIMACIONES PARA CUENTAS INCOBRABLES POR DERECHOS A RECIBIR EFECTIVO O EQUIVALENTES	C	A			
1.1.6.1.1	ESTIMACIÓN PARA CUENTAS INCOBRABLES POR COBRAR A CORTO PLAZO	R	A			
1.1.6.1.2	ESTIMACIÓN PARA CUENTAS INCOBRABLES POR DEUDORES DIVERSOS A CORTO PLAZO	R	A			
1.1.6.1.3	ESTIMACIÓN PARA CUENTAS INCOBRABLES POR INGRESOS POR RECUPERAR A CORTO PLAZO	R	A			
1.1.6.1.4	ESTIMACIÓN PARA CUENTAS INCOBRABLES POR PRÉSTAMOS OTORGADOS A CORTO PLAZO	R	A			
1.1.6.1.5	OTRAS ESTIMACIONES PARA CUENTAS INCOBRABLES POR DERECHOS A RECIBIR EFECTIVO O EQUIVALENTES	R	A			
1.1.6.2	ESTIMACIÓN POR DETERIORO DE INVENTARIOS	R	A			
1.1.9	OTROS ACTIVOS CIRCULANTES	C	D			
1.1.9.1	VALORES EN GARANTÍA	R	D			
1.1.9.2	BIENES EN GARANTÍA (EXCLUYE DEPÓSITOS DE FONDOS)	R	D			
1.1.9.3	BIENES DERIVADOS DE EMBARGOS, DECOMISOS, ASEGURAMIENTOS Y DACIÓN EN PAGO	R	D			
1.1.9.4	ADQUISICIÓN CON FONDOS DE TERCEROS	R	D			
1.2	ACTIVO NO CIRCULANTE	C	D			
1.2.1	INVERSIONES FINANCIERAS A LARGO PLAZO	C	D			
1.2.1.1	INVERSIONES A LARGO PLAZO	C	D			
1.2.1.1.1	DEPÓSITOS A LARGO PLAZO EN MONEDA NACIONAL	C	D		7.6.1	DEPÓSITOS A LARGO PLAZO EN MONEDA NACIONAL

1.2.1.1.2	DEPÓSITOS A LARGO PLAZO EN MONEDA EXTRANJERA	C	D			7.6.2	DEPÓSITOS A LARGO PLAZO EN MONEDA EXTRANJERA
1.2.1.2	TÍTULOS Y VALORES A LARGO PLAZO	C	D				
1.2.1.2.1	BONOS A LARGO PLAZO	C	D			7.3.1	BONOS
1.2.1.2.2	VALORES REPRESENTATIVOS DE DEUDA A LARGO PLAZO	C	D				
1.2.1.2.2.1	VALORES REPRESENTATIVOS DE DEUDA ADQUIRIDOS CON FINES DE POLÍTICA ECONÓMICA	C	D			7.3.2	VALORES REPRESENTATIVOS DE DEUDA ADQUIRIDOS CON FINES DE POLÍTICA ECONÓMICA
1.2.1.2.2.2	VALORES REPRESENTATIVOS DE DEUDA ADQUIRIDOS CON FINES DE GESTIÓN DE LIQUIDEZ	C	D			7.3.3	VALORES REPRESENTATIVOS DE DEUDA ADQUIRIDOS CON FINES DE GESTIÓN DE LIQUIDEZ
1.2.1.2.3	OBLIGACIONES NEGOCIABLES A LARGO PLAZO	C	D				
1.2.1.2.3.1	OBLIGACIONES NEGOCIABLES ADQUIRIDAS CON FINES DE POLÍTICA ECONÓMICA	C	D			7.3.4	OBLIGACIONES NEGOCIABLES ADQUIRIDAS CON FINES DE POLÍTICA ECONÓMICA
1.2.1.2.3.2	OBLIGACIONES NEGOCIABLES ADQUIRIDAS CON FINES DE GESTIÓN DE LIQUIDEZ	C	D			7.3.5	OBLIGACIONES NEGOCIABLES ADQUIRIDAS CON FINES DE GESTIÓN DE LIQUIDEZ
1.2.1.2.9	OTROS VALORES A LARGO PLAZO	C	D			7.3.9	OTROS VALORES
1.2.1.3	FIDEICOMISOS, MANDATOS Y CONTRATOS ANÁLOGOS	C	D				
1.2.1.3.1	FIDEICOMISOS, MANDATOS Y CONTRATOS ANÁLOGOS DEL PODER EJECUTIVO	C	D			7.5.1	INVERSIONES EN FIDEICOMISOS DEL PODER EJECUTIVO
1.2.1.3.2	FIDEICOMISOS, MANDATOS Y CONTRATOS ANÁLOGOS DEL PODER LEGISLATIVO	C	D			7.5.2	INVERSIONES EN FIDEICOMISOS DEL PODER LEGISLATIVO
1.2.1.3.3	FIDEICOMISOS, MANDATOS Y CONTRATOS ANÁLOGOS DEL PODER JUDICIAL	C	D			7.5.3	INVERSIONES EN FIDEICOMISOS DEL PODER JUDICIAL
1.2.1.3.4	FIDEICOMISOS, MANDATOS Y CONTRATOS ANÁLOGOS PÚBLICOS NO EMPRESARIALES Y NO FINANCIEROS	C	D			7.5.4	INVERSIONES EN FIDEICOMISOS PÚBLICOS NO EMPRESARIALES Y NO FINANCIEROS
1.2.1.3.5	FIDEICOMISOS, MANDATOS Y CONTRATOS ANÁLOGOS PÚBLICOS EMPRESARIALES Y NO FINANCIEROS	C	D			7.5.5	INVERSIONES EN FIDEICOMISOS PÚBLICOS EMPRESARIALES Y NO FINANCIEROS
1.2.1.3.6	FIDEICOMISOS, MANDATOS Y CONTRATOS ANÁLOGOS PÚBLICOS FINANCIEROS	C	D			7.5.6	INVERSIONES EN FIDEICOMISOS PÚBLICOS FINANCIEROS
1.2.1.3.7	FIDEICOMISOS, MANDATOS Y CONTRATOS ANÁLOGOS DE ENTIDADES FEDERATIVAS	C	D			7.5.7	INVERSIONES EN FIDEICOMISOS DE ENTIDADES FEDERATIVAS

1.2.1.3.8	FIDEICOMISOS, MANDATOS Y CONTRATOS ANÁLOGOS DE MUNICIPIOS	C	D			7.5.8	INVERSIONES EN FIDEICOMISOS DE MUNICIPIOS
1.2.1.3.9	FIDEICOMISOS, MANDATOS Y CONTRATOS ANÁLOGOS DE EMPRESAS PRIVADAS Y PARTICULARES	C	D			7.5.9	OTRAS INVERSIONES EN FIDEICOMISOS
1.2.1.4	PARTICIPACIONES Y APORTACIONES DE CAPITAL	C	D				
1.2.1.4.1	PARTICIPACIONES Y APORTACIONES DE CAPITAL A LARGO PLAZO EN EL SECTOR PÚBLICO	C	D				
1.2.1.4.1.1	ACCIO. Y PARTI. DE CAPIT. EN ENTID. PARAEST. NO EMPRESARI. Y NO FINANCIERAS. CON FINES DE POLÍT. ECONÓM.	C	D			7.2.1	ACCIO. Y PARTI. DE CAPIT. EN ENTID. PARAEST. NO EMPRESARI. Y NO FINANCIERAS. CON FINES DE POLÍT. ECONÓM.
1.2.1.4.1.2	ACCIO. Y PARTI. DE CAPIT. EN ENTID. PARAEST. EMPRESARIALES Y NO FINANCIERAS. CON FINES DE POLÍT. ECONÓM.	C	D			7.2.2	ACCIO. Y PARTI. DE CAPIT. EN ENTID. PARAEST. EMPRESARIALES Y NO FINANCIERAS. CON FINES DE POLÍT. ECONÓM.
1.2.1.4.1.3	ACCIO. Y PARTI. DE CAPIT. EN INST. PARAESTATALES PÚBLICAS FINANCIERAS CON FINES DE POLÍTICA ECONÓM.	C	D			7.2.3	ACCIO. Y PARTI. DE CAPIT. EN INST. PARAESTATALES PÚBLICAS FINANCIERAS CON FINES DE POLÍTICA ECONÓM.
1.2.1.4.1.4	ACCIONES Y PARTICIPACIONES DE CAPITAL EN EL SECTOR PÚBLICO CON FINES DE GESTIÓN DE LIQUIDEZ	C	D			7.2.7	ACCIONES Y PARTICIPACIONES DE CAPITAL EN EL SECTOR PÚBLICO CON FINES DE GESTIÓN DE LIQUIDEZ
1.2.1.4.2	PARTICIPACIONES Y APORTACIONES DE CAPITAL A LARGO PLAZO EN EL SECTOR PRIVADO	C	D				
1.2.1.4.2.1	ACCIONES Y PARTICIPACIONES DE CAPITAL EN EL SECTOR PRIVADO CON FINES DE POLÍTICA ECONÓMICA	C	D			7.2.4	ACCIONES Y PARTICIPACIONES DE CAPITAL EN EL SECTOR PRIVADO CON FINES DE POLÍTICA ECONÓMICA
1.2.1.4.2.2	ACCIONES Y PARTICIPACIONES DE CAPITAL EN EL SECTOR PRIVADO CON FINES DE GESTIÓN DE LIQUIDEZ	C	D			7.2.8	ACCIONES Y PARTICIPACIONES DE CAPITAL EN EL SECTOR PRIVADO CON FINES DE GESTIÓN DE LIQUIDEZ
1.2.1.4.3	PARTICIPACIONES Y APORTACIONES DE CAPITAL A LARGO PLAZO EN EL SECTOR EXTERNO	C	D				
1.2.1.4.3.1	ACCIONES Y PARTICIPACIONES DE CAPITAL EN ORGANISMOS INTERNACIONALES CON FINES DE POLÍTICA ECONÓMICA	C	D			7.2.5	ACCIONES Y PARTICIPACIONES DE CAPITAL EN ORGANISMOS INTERNACIONALES CON FINES DE POLÍTICA ECONÓMICA

1.2.1.4.3.2	ACCIONES Y PARTICIPACIONES DE CAPITAL EN EL SECTOR EXTERNO CON FINES DE POLÍTICA ECONÓMICA	C	D			7.2.6	ACCIONES Y PARTICIPACIONES DE CAPITAL EN EL SECTOR EXTERNO CON FINES DE POLÍTICA ECONÓMICA
1.2.1.4.3.3	ACCIONES Y PARTICIPACIONES DE CAPITAL EN EL SECTOR EXTERNO CON FINES DE GESTIÓN DE LIQUIDEZ	C	D			7.2.9	ACCIONES Y PARTICIPACIONES DE CAPITAL EN EL SECTOR EXTERNO CON FINES DE GESTIÓN DE LIQUIDEZ
1.2.2	DERECHOS A RECIBIR EFECTIVO O EQUIVALENTES A LARGO PLAZO	C	D				
1.2.2.1	DOCUMENTOS POR COBRAR A LARGO PLAZO	R	D				
1.2.2.2	DEUDORES DIVERSOS A LARGO PLAZO	R	D				
1.2.2.3	INGRESOS POR RECUPERAR A LARGO PLAZO	R	D				
1.2.2.4	PRÉSTAMOS OTORGADOS A LARGO PLAZO	C	D				
1.2.2.4.1	PRÉSTAMOS OTORGADOS A LARGO PLAZO AL SECTOR PÚBLICO	C	D				
1.2.2.4.1.1	CONCESIÓN DE PRÉSTAMOS A ENT. PARAEST. NO EMPRES. Y NO FINANCIERAS CON FINES DE POLÍTICA ECONÓMICA	R	D			7.4.1	CONCESIÓN DE PRÉSTAMOS A ENT. PARAEST. NO EMPRES. Y NO FINANCIERAS CON FINES DE POLÍTICA ECONÓMICA
1.2.2.4.1.2	CONCESIÓN DE PRÉSTAMOS A ENT. PARAES. EMPRESARIALES Y NO FINANCIERAS CON FINES DE POLÍTICA ECONÓMICA	R	D			7.4.2	CONCESIÓN DE PRÉSTAMOS A ENT. PARAES. EMPRESARIALES Y NO FINANCIERAS CON FINES DE POLÍTICA ECONÓMICA
1.2.2.4.1.3	CONCESIÓN DE PRÉSTAMOS A INSTITUCIONES PARAESTATALES PÚBLICAS CON FINES DE POLÍTICA ECONÓMICA	R	D			7.4.3	CONCESIÓN DE PRÉSTAMOS A INSTITUCIONES PARAESTATALES PÚBLICAS FINAN. CON FINES DE POLÍTICA ECONÓMICA
1.2.2.4.1.4	CONCESIÓN DE PRÉSTAMOS A ENTIDADES FEDERATIVAS Y MUNICIPIOS CON FINES DE POLÍTICA ECONÓMICA	R	D			7.4.4	CONCESIÓN DE PRÉSTAMOS A ENTIDADES FEDERATIVAS Y MUNICIPIOS CON FINES DE POLÍTICA ECONÓMICA
1.2.2.4.1.5	CONCESIÓN DE PRÉSTAMOS AL SECTOR PÚBLICO CON FINES DE GESTIÓN DE LIQUIDEZ	R	D			7.4.7	CONCESIÓN DE PRÉSTAMOS AL SECTOR PÚBLICO CON FINES DE GESTIÓN DE LIQUIDEZ

1.2.2.4.1.6	CONCESIÓN DE PRÉSTAMOS A MUNICIPIOS PARA EL FOMENTO DE ACTIVIDADES PRODUCTIVAS	R	D			7.1.2	CRÉDITOS OTORGADOS POR LAS ENTIDADES FEDERATIVAS A MUNICIPIOS PARA EL FOMENTO DE ACTIVIDADES PRODUC.
1.2.2.4.2	PRÉSTAMOS OTORGADOS A LARGO PLAZO AL SECTOR PRIVADO	C	D				
1.2.2.4.2.1	CONCESIÓN DE PRÉSTAMOS AL SECTOR PRIVADO CON FINES DE POLÍTICA ECONÓMICA	R	D			7.4.5	CONCESIÓN DE PRÉSTAMOS AL SECTOR PRIVADO CON FINES DE POLÍTICA ECONÓMICA
1.2.2.4.2.2	CONCESIÓN DE PRÉSTAMOS AL SECTOR PRIVADO CON FINES DE GESTIÓN DE LIQUIDEZ	R	D			7.4.8	CONCESIÓN DE PRÉSTAMOS AL SECTOR PRIVADO CON FINES DE GESTIÓN DE LIQUIDEZ
1.2.2.4.2.3	CRÉDITOS OTORGADOS POR ENTIDADES FEDERATIVAS Y MUNICIPIOS AL SECTOR SOCIAL Y PRIVADO	R	D			7.1.1	CRÉDITOS OTORGADOS POR ENTIDADES FEDERATIVAS Y MUNICIPIOS AL SECTOR SOCIAL Y PRIVADO
1.2.2.4.3	PRÉSTAMOS OTORGADOS A LARGO PLAZO AL SECTOR EXTERNO	C	D				
1.2.2.4.3.1	CONCESIÓN DE PRÉSTAMOS AL SECTOR EXTERNO CON FINES DE POLÍTICA ECONÓMICA	R	D			7.4.6	CONCESIÓN DE PRÉSTAMOS AL SECTOR EXTERNO CON FINES DE POLÍTICA ECONÓMICA
1.2.2.4.3.2	CONCESIÓN DE PRÉSTAMOS AL SECTOR EXTERNO CON FINES DE GESTIÓN DE LIQUIDEZ	R	D			7.4.9	CONCESIÓN DE PRÉSTAMOS AL SECTOR EXTERNO CON FINES DE GESTIÓN DE LIQUIDEZ
1.2.2.9	OTROS DERECHOS A RECIBIR EFECTIVO O EQUIVALENTES A LARGO PLAZO	R	D				
1.2.3	BIENES INMUEBLES, INFRAESTRUCTURA Y CONSTRUCCIONES EN PROCESO	C	D				
1.2.3.1	TERRENOS	R	D			5.8.1	TERRENOS
1.2.3.2	VIVIENDAS	R	D			5.8.2	VIVIENDAS
1.2.3.3	EDIFICIOS NO HABITACIONALES	R	D			5.8.3	EDIFICIOS NO RESIDENCIALES
1.2.3.4	INFRAESTRUCTURA	C	D				
1.2.3.4.1	INFRAESTRUCTURA DE CARRETERAS	R	D				
1.2.3.4.2	INFRAESTRUCTURA FERROVIARIA Y MULTIMODAL	R	D				
1.2.3.4.3	INFRAESTRUCTURA PORTUARIA	R	D				
1.2.3.4.4	INFRAESTRUCTURA AEREOPORTUARIA	R	D				

1.2.3.4.5	INFRAESTRUCTURA DE TELECOMUNICACIONES	R	D				
1.2.3.4.6	INFRAESTRUCTURA DE AGUA POTABLE, SANEAMIENTO, HIDROAGRÍCOLA Y CONTROL DE INUNDACIONES	R	D				
1.2.3.4.7	INFRAESTRUCTURA ELÉCTRICA	R	D				
1.2.3.4.8	INFRAESTRUCTURA DE PRODUCCIÓN DE HIDROCARBUROS	R	D				
1.2.3.4.9	INFRAESTRUCTURA DE REFINACIÓN, GAS Y PETROQUÍMICA	R	D				
1.2.3.5	CONSTRUCCIONES EN PROCESO EN BIENES DE DOMINIO PÚBLICO	C	D				
1.2.3.5.1	EDIFICACIÓN HABITACIONAL EN PROCESO	R	D			6.1.1	EDIFICACIÓN HABITACIONAL
1.2.3.5.2	EDIFICACIÓN NO HABITACIONAL EN PROCESO	R	D			6.1.2	EDIFICACIÓN NO HABITACIONAL
1.2.3.5.3	CONST. DE OBRAS PARA EL ABASTECIMIENTO DE AGUA, ELECTRICIDAD Y TELECOMUNICACIONES EN PROCESO	R	D			6.1.3	CONSTRUCCIÓN DE OBRAS PARA EL ABASTECIMIENTO DE AGUA, PETRÓLEO, GAS, ELECTRICIDAD Y TELECOMUNICACION
1.2.3.5.4	DIVISIÓN DE TERRENOS Y CONSTRUCCIÓN DE OBRAS DE URBANIZACIÓN EN PROCESO	R	D			6.1.4	DIVISIÓN DE TERRENOS Y CONSTRUCCIÓN DE OBRAS DE URBANIZACIÓN
1.2.3.5.5	CONSTRUCCIÓN DE VÍAS DE COMUNICACIÓN EN PROCESO	R	D			6.1.5	CONSTRUCCIÓN DE VÍAS DE COMUNICACIÓN
1.2.3.5.6	OTRAS CONSTRUCCIONES DE INGENIERÍA CIVIL U OBRA PESADA EN PROCESO	R	D			6.1.6	OTRAS CONSTRUCCIONES DE INGENIERÍA CIVIL U OBRA PESADA
1.2.3.5.7	INSTALACIONES Y EQUIPOS EN CONSTRUCCIONES EN PROCESO	R	D			6.1.7	INSTALACIONES Y EQUIPAMIENTO EN CONSTRUCCIONES
1.2.3.5.9	TRABAJOS DE ACABADOS EN EDIFICACIONES Y OTROS TRABAJOS ESPECIALIZADOS EN PROCESO	R	D			6.1.9	TRABAJOS DE ACABADOS EN EDIFICACIONES Y OTROS TRABAJOS ESPECIALIZADOS
1.2.3.6	CONSTRUCCIONES EN PROCESO EN BIENES PROPIOS	C	D				
1.2.3.6.1	EDIFICACIÓN HABITACIONAL EN PROCESO	R	D			6.2.1	EDIFICACIÓN HABITACIONAL
1.2.3.6.2	EDIFICACIÓN NO HABITACIONAL EN PROCESO	R	D			6.2.2	EDIFICACIÓN NO HABITACIONAL
1.2.3.6.3	CONSTRUCCIÓN DE OBRAS PARA EL ABASTECIMIENTO DE AGUA, PETRÓLEO, GAS, ELECTRICIDAD Y TELECOMUNICACIONES.	R	D			6.2.3	CONSTRUCCIÓN DE OBRAS PARA EL ABASTECIMIENTO DE AGUA, PETRÓLEO, GAS, ELECTRICIDAD Y TELECOMUNICACIONES.

1.2.3.6.4	DIVISIÓN DE TERRENOS Y CONSTRUCCIÓN DE OBRAS DE URBANIZACIÓN EN PROCESO	R	D			6.2.4	DIVISIÓN DE TERRENOS Y CONSTRUCCIÓN DE OBRAS DE URBANIZACIÓN
1.2.3.6.5	CONSTRUCCIÓN DE VÍAS DE COMUNICACIÓN EN PROCESO	R	D			6.2.5	CONSTRUCCIÓN DE VÍAS DE COMUNICACIÓN
1.2.3.6.6	OTRAS CONSTRUCCIONES DE INGENIERÍA CIVIL U OBRA PESADA EN PROCESO	R	D			6.2.6	OTRAS CONSTRUCCIONES DE INGENIERÍA CIVIL U OBRA PESADA
1.2.3.6.7	INSTALACIONES Y EQUIPAMIENTO EN CONSTRUCCIONES EN PROCESO	R	D			6.2.7	INSTALACIONES Y EQUIPAMIENTO EN CONSTRUCCIONES
1.2.3.6.9	TRABAJOS DE ACABADOS EN EDIFICACIONES Y OTROS TRABAJOS ESPECIALIZADOS EN PROCESO	R	D			6.2.9	TRABAJOS DE ACABADOS EN EDIFICACIONES Y OTROS TRABAJOS ESPECIALIZADOS
1.2.3.9	OTROS BIENES INMUEBLES	R	D			5.8.9	OTROS BIENES INMUEBLES
1.2.4	BIENES MUEBLES	C	D				
1.2.4.1	MOBILIARIO Y EQUIPO DE ADMINISTRACIÓN	C	D				
1.2.4.1.1	MUEBLES DE OFICINA Y ESTANTERÍA	R	D			5.1.1.1	MUEBLES DE OFICINA Y ESTANTERÍA
1.2.4.1.2	MUEBLES, EXCEPTO DE OFICINA Y ESTANTERÍA	R	D			5.1.2	MUEBLES, EXCEPTO DE OFICINA Y ESTANTERÍA
1.2.4.1.3	EQUIPO DE CÓMPUTO Y DE TECNOLOGÍAS DE LA INFORMACIÓN	R	D			5.1.5	EQUIPO DE CÓMPUTO Y DE TECNOLOGÍAS DE LA INFORMACIÓN
1.2.4.1.9	OTROS MOBILIARIOS Y EQUIPOS DE ADMINISTRACIÓN	R	D			5.1.9	OTROS MOBILIARIOS Y EQUIPOS DE ADMINISTRACIÓN
1.2.4.2	MOBILIARIO Y EQUIPO EDUCACIONAL Y RECREATIVO	C	D				
1.2.4.2.1	EQUIPOS Y APARATOS AUDIOVISUALES	R	D			5.2.1	EQUIPOS Y APARATOS AUDIOVISUALES
1.2.4.2.2	APARATOS DEPORTIVOS	R	D			5.2.2.1	APARATOS DEPORTIVOS
1.2.4.2.3	CÁMARAS FOTOGRÁFICAS Y DE VIDEO	R	D			5.2.3.1	CÁMARAS FOTOGRÁFICAS Y DE VIDEO
1.2.4.2.9	OTRO MOBILIARIO Y EQUIPO EDUCACIONAL Y RECREATIVO	R	D			5.2.9	OTRO MOBILIARIO Y EQUIPO EDUCACIONAL Y RECREATIVO
1.2.4.3	EQUIPO E INSTRUMENTAL MÉDICO Y DE LABORATORIO	C	D				
1.2.4.3.1	EQUIPO MÉDICO Y DE LABORATORIO	R	D			5.3.1.1	EQUIPO MÉDICO Y DE LABORATORIO
1.2.4.3.2	INSTRUMENTAL MÉDICO Y DE LABORATORIO	R	D			5.3.2	INSTRUMENTAL MÉDICO Y DE LABORATORIO
1.2.4.4	VEHÍCULOS Y EQUIPO DE TRANSPORTE	C	D				
1.2.4.4.1	VEHÍCULOS Y EQUIPO TERRESTRE	R	D			5.4.1.1	VEHÍCULOS Y EQUIPO TERRESTRE

1.2.4.4.2	CARROCERÍAS Y REMOLQUES	R	D			5.4.2	CARROCERÍAS Y REMOLQUES
1.2.4.4.3	EQUIPO AEROESPACIAL	R	D			5.4.3	EQUIPO AEROESPACIAL
1.2.4.4.4	EQUIPO FERROVIARIO	R	D			5.4.4	EQUIPO FERROVIARIO
1.2.4.4.5	EMBARCACIONES	R	D			5.4.5	EMBARCACIONES
1.2.4.4.9	OTROS EQUIPOS DE TRANSPORTE	R	D			5.4.9	OTROS EQUIPOS DE TRANSPORTE
1.2.4.5	EQUIPO DE DEFENSA Y SEGURIDAD	R	D			5.5.1	EQUIPO DE DEFENSA Y SEGURIDAD
1.2.4.6	MAQUINARIA, OTROS EQUIPOS Y HERRAMIENTAS	C	D				
1.2.4.6.1	MAQUINARIA Y EQUIPO AGROPECUARIO	R	D			5.6.1	MAQUINARIA Y EQUIPO AGROPECUARIO
1.2.4.6.2	MAQUINARIA Y EQUIPO INDUSTRIAL	R	D			5.6.2	MAQUINARIA Y EQUIPO INDUSTRIAL
1.2.4.6.3	MAQUINARIA Y EQUIPO DE CONSTRUCCIÓN	R	D			5.6.3	MAQUINARIA Y EQUIPO DE CONSTRUCCIÓN
1.2.4.6.4	SISTEMAS DE AIRE ACONDICIONADO, CALEFACCIÓN Y DE REFRIGERACIÓN INDUSTRIAL Y COMERCIAL	R	D			5.6.4	SISTEMAS DE AIRE ACONDICIONADO, CALEFACCIÓN Y DE REFRIGERACIÓN INDUSTRIAL Y COMERCIAL
1.2.4.6.5	EQUIPO DE COMUNICACIÓN Y TELECOMUNICACIÓN	R	D			5.6.5	EQUIPO DE COMUNICACIÓN Y TELECOMUNICACIÓN
1.2.4.6.6	EQUIPOS DE GENERACIÓN ELÉCTRICA, APARATOS Y ACCESORIOS ELÉCTRICOS	R	D			5.6.6	EQUIPOS DE GENERACIÓN ELÉCTRICA, APARATOS Y ACCESORIOS ELÉCTRICOS
1.2.4.6.7	HERRAMIENTAS Y MÁQUINAS-HERRAMIENTA	R	D			5.6.7	HERRAMIENTAS Y MÁQUINAS-HERRAMIENTA
1.2.4.6.9	OTROS EQUIPOS	R	D			5.6.9	OTROS EQUIPOS
1.2.4.7	COLECCIONES, OBRAS DE ARTE Y OBJETOS VALIOSOS	C	D				
1.2.4.7.1	BIENES ARTÍSTICOS, CULTURALES Y CIENTÍFICOS	R	D			5.1.3	BIENES ARTÍSTICOS, CULTURALES Y CIENTÍFICOS
1.2.4.7.2	OBJETOS DE VALOR	R	D			5.1.4	OBJETOS DE VALOR
1.2.4.8	ACTIVOS BIOLÓGICOS	C	D				
1.2.4.8.1	BOVINOS	R	D			5.7.1	BOVINOS
1.2.4.8.2	PORCINOS	R	D			5.7.2	PORCINOS
1.2.4.8.3	AVES	R	D			5.7.3	AVES
1.2.4.8.4	OVINOS Y CAPRINOS	R	D			5.7.4	OVINOS Y CAPRINOS
1.2.4.8.5	PECES Y ACUICULTURA	R	D			5.7.5	PECES Y ACUICULTURA
1.2.4.8.6	EQUINOS	R	D			5.7.6	EQUINOS
1.2.4.8.7	ESPECIES MENORES Y DE ZOOLOGICO	R	D			5.7.7	ESPECIES MENORES Y DE ZOOLOGICO

1.2.4.8.8	ÁRBOLES Y PLANTAS	R	D			5.7.8	ÁRBOLES Y PLANTAS
1.2.4.8.9	OTROS ACTIVOS BIOLÓGICOS	R	D			5.7.9	OTROS ACTIVOS BIOLÓGICOS
1.2.5	ACTIVOS INTANGIBLES	C	D				
1.2.5.1	SOFTWARE	R	D			5.9.1.1	SOFTWARE
1.2.5.2	PATENTES, MARCAS Y DERECHOS	C	D				
1.2.5.2.1	PATENTES	R	D			5.9.2	PATENTES
1.2.5.2.2	MARCAS	R	D			5.9.3	MARCAS
1.2.5.2.3	DERECHOS	R	D			5.9.4	DERECHOS
1.2.5.3	CONCESIONES Y FRANQUICIAS	C	D				
1.2.5.3.1	CONCESIONES	R	D			5.9.5	CONCESIONES
1.2.5.3.2	FRANQUICIAS	R	D			5.9.6	FRANQUICIAS
1.2.5.4	LICENCIAS	C	D				
1.2.5.4.1	LICENCIAS INFORMÁTICAS E INTELECTUALES	R	D			5.9.7	LICENCIAS INFORMÁTICAS E INTELECTUALES
1.2.5.4.2	LICENCIAS INDUSTRIALES, COMERCIALES Y OTRAS	R	D			5.9.8	LICENCIAS INDUSTRIALES, COMERCIALES Y OTRAS
1.2.5.9	OTROS ACTIVOS INTANGIBLES	C	D			5.9.9	OTROS ACTIVOS INTANGIBLES
1.2.6	DEPRECIACIÓN, DETERIORO Y AMORTIZACIÓN ACUMULADA DE BIENES	C	A				
1.2.6.1	DEPRECIACIÓN ACUMULADA DE BIENES INMUEBLES	C	A				
1.2.6.1.1	DEPRECIACIÓN ACUMULADA DE VIVIENDAS	R	A				
1.2.6.1.2	DEPRECIACIÓN ACUMULADA DE EDIFICIOS NO RESIDENCIALES	R	A				
1.2.6.1.9	DEPRECIACIÓN ACUMULADA DE OTROS BIENES INMUEBLES	R	A				
1.2.6.2	DEPRECIACIÓN ACUMULADA DE INFRAESTRUCTURA	C	A				
1.2.6.2.1	DEPRECIACIÓN ACUMULADA DE INFRAESTRUCTURA DE CARRETERAS	R	A				
1.2.6.2.2	DEPRECIACIÓN ACUMULADA DE INFRAESTRUCTURA FERROVIARIA Y MULTIMODAL	R	A				
1.2.6.2.3	DEPRECIACIÓN ACUMULADA DE INFRAESTRUCTURA PORTUARIA	R	A				
1.2.6.2.4	DEPRECIACIÓN ACUMULADA DE INFRAESTRUCTURA AEROPORTUARIA	R	A				
1.2.6.2.5	DEPRECIACIÓN ACUMULADA DE INFRAESTRUCTURA DE TELECOMUNICACIONES	R	A				
1.2.6.2.6	DEPR. ACUM. DE INFRAEST. DE AGUA POTABLE, SANEAMIENTO, HIDROAGRÍCOLA Y CONTROL DE INUNDACIONES	R	A				
1.2.6.2.7	DEPRECIACIÓN ACUMULADA DE INFRAESTRUCTURA ELÉCTRICA	R	A				

1.2.6.2.8	DEPRECIACIÓN ACUMULADA DE INFRAESTRUCTURA DE PRODUCCIÓN DE HIDROCARBUROS	R	A			
1.2.6.2.9	DEPRECIACIÓN ACUMULADA DE INFRAESTRUCTURA DE REFINACIÓN, GAS Y PETROQUÍMICA	R	A			
1.2.6.3	DEPRECIACIÓN ACUMULADA DE BIENES MUEBLES	C	A			
1.2.6.3.1	DEPRECIACIÓN ACUMULADA DE MOBILIARIO Y EQUIPO DE ADMINISTRACIÓN	C	A			
1.2.6.3.1.1	MUEBLES DE OFICINA Y ESTANTERÍA	R	A			
1.2.6.3.1.2	MUEBLES EXCEPTO DE OFICINA Y ESTANTERÍA	R	A			
1.2.6.3.1.3	EQUIPO DE CÓMPUTO Y DE TECNOLOGÍA DE LA INFORMACIÓN	R	A			
1.2.6.3.1.4	OTROS MOBILIARIOS Y EQUIPOS DE ADMINISTRACIÓN	R	A			
1.2.6.3.2	DEPRECIACIÓN ACUMULADA DE MOBILIARIO Y EQUIPO EDUCACIONAL Y RECREATIVO	C	A			
1.2.6.3.2.1	EQUIPOS Y APARATOS AUDIOVISUALES	R	A			
1.2.6.3.2.2	APARATOS DEPORTIVOS	R	A			
1.2.6.3.2.3	CÁMARAS FOTOGRÁFICOS Y DE VIDEO	R	A			
1.2.6.3.2.4	OTRO MOBILIARIO Y EQUIPO EDUCACIONAL Y RECREATIVO	R	A			
1.2.6.3.3	DEPRECIACIÓN ACUMULADA DE EQUIPO E INSTRUMENTAL MÉDICO Y DE LABORATORIO	C	A			
1.2.6.3.3.1	EQUIPO MEDICO Y DE LABORATORIO	R	A			
1.2.6.3.3.2	INSTRUMENTAL MEDICO Y DE LABORATORIO	R	A			
1.2.6.3.4	DEPRECIACIÓN ACUMULADA DE EQUIPO DE TRANSPORTE	C	A			
1.2.6.3.4.1	VEHÍCULOS Y EQUIPO TERRESTRE	R	A			
1.2.6.3.4.2	CARROCERÍA Y REMOLQUES	R	A			
1.2.6.3.4.3	EQUIPO AEROESPACIAL	R	A			
1.2.6.3.4.4	EQUIPO FERROVIARIO	R	A			
1.2.6.3.4.5	EMBARCACIONES	R	A			
1.2.6.3.4.6	OTROS EQUIPOS DE TRANSPORTE	R	A			
1.2.6.3.5	DEPRECIACIÓN ACUMULADA DE EQUIPO DE DEFENSA Y SEGURIDAD	R	A			
1.2.6.3.6	DEPRECIACIÓN ACUMULADA DE MAQUINARIA, OTRO EQUIPO Y HERRAMIENTAS	C	A			
1.2.6.3.6.1	MAQUINARIA Y EQUIPO AGROPECUARIO	R	A			
1.2.6.3.6.2	MAQUINARIA Y EQUIPO INDUSTRIAL	R	A			

1.2.6.3.6.3	MAQUINARIA Y EQUIPO DE CONSTRUCCIÓN	R	A				
1.2.6.3.6.4	SISTEMA DE AIRE ACONDICIONADO, CALEFACIÓ Y DE REFRIGERACIÓ	R	A				
1.2.6.3.6.5	EQUIPO COMUNICACIÓ Y TELECOMUNICACIÓ	R	A				
1.2.6.3.6.6	EQUIPO GENERACIÓ ELÉCTRICA, APARATOS Y ACCESORIOS ELÉCTRICOS	R	A				
1.2.6.3.6.7	HERRAMIENTAS Y MÁQUINAS - HERRAMIENTAS	R	A				
1.2.6.3.6.8	OTROS EQUIPOS	R	A				
1.2.6.3.7	COLECCIONES, OBRAS DE ARTE Y OBJETIVOS VALIOSOS	C	A				
1.2.6.3.7.1	BIENES ARTÍSTICOS, CULTURALES Y CIENTÍFICOS	R	A				
1.2.6.3.7.2	OBJETOS DE VALOR	R	A				
1.2.6.4	DETERIORO ACUMULADO DE ACTIVOS BIOLÓGICOS	C	A				
1.2.6.4.1	DETERIORO ACUMULADO DE BOVINOS	R	A				
1.2.6.4.2	DETERIORO ACUMULADO DE PORCINOS	R	A				
1.2.6.4.3	DETERIORO ACUMULADO DE AVES	R	A				
1.2.6.4.4	DETERIORO ACUMULADO DE OVINOS Y CAPRINOS	R	A				
1.2.6.4.5	DETERIORO ACUMULADO DE PECES Y ACUICULTURA	R	A				
1.2.6.4.6	DETERIORO ACUMULADO DE EQUINOS	R	A				
1.2.6.4.7	DETERIORO ACUMULADO DE ESPECIES MENORES Y DE ZOOLOGICO	R	A				
1.2.6.4.8	DETERIORO ACUMULADO DE ÁRBOLES Y PLANTAS	R	A				
1.2.6.4.9	DETERIORO ACUMULADO DE OTROS ACTIVOS BIOLÓGICOS	R	A				
1.2.6.5	AMORTIZACIÓ ACUMULADA DE ACTIVOS INTANGIBLES	C	A				
1.2.6.5.1	AMORTIZACIÓ ACUMULADA DE SOFTWARE	R	A				
1.2.6.5.2	AMORTIZACIÓ ACUMULADA DE PATENTES, MARCAS Y DERECHOS	C	A				
1.2.6.5.2.1	PATENTES	R	A				
1.2.6.5.2.2	MARCAS	R	A				
1.2.6.5.2.3	DERECHOS	R	A				
1.2.6.5.3	AMORTIZACIÓ ACUMULADA DE CONCESIONES Y FRANQUICIAS	C	A				
1.2.6.5.3.1	CONCESIONES	R	A				
1.2.6.5.3.2	FRANQUICIAS	R	A				
1.2.6.5.4	AMORTIZACIÓ ACUMULADA DE LICENCIAS	C	A				

1.2.6.5.4.1	AMORTIZACIÓN ACUMULADA DE LICENCIAS INFORMÁTICAS E INTELECTUALES	R	A				
1.2.6.5.4.2	AMORTIZACIÓN ACUMULADA DE LICENCIAS INDUSTRIALES, COMER Y OTRAS	R	A				
1.2.6.5.9	AMORTIZACIÓN ACUMULADA DE OTROS ACTIVOS INTANGIBLES	R	A				
1.2.7	ACTIVOS DIFERIDOS	C	D				
1.2.7.1	ESTUDIOS, FORMULACIÓN Y EVALUACIÓN DE PROYECTOS	C	D				
1.2.7.1.1	ESTUDIOS, FORMULACIÓN Y EVALUACIÓN DE PROYEC. PRODUC. NO INCLUIDOS EN CONCEPTOS ANT. DE ESTE CAPÍT.	R	D			6.3.1	ESTUDIOS, FORMULACIÓN Y EVALUACIÓN DE PROYEC. PRODUC. NO INCLUIDOS EN CONCEPTOS ANT. DE ESTE CAPÍT.
1.2.7.1.2	EJECUCIÓN DE PROYECTOS PRODUCTIVOS NO INCLUIDOS EN CONCEPTOS ANTERIORES DE ESTE CAPÍTULO	R	D			6.3.2	EJECUCIÓN DE PROYECTOS PRODUCTIVOS NO INCLUIDOS EN CONCEPTOS ANTERIORES DE ESTE CAPÍTULO
1.2.7.2	DERECHOS SOBRE BIENES EN RÉGIMEN DE ARRENDAMIENTO FINANCIERO	C	D				
1.2.7.3	GASTOS PAGADOS POR ADELANTADO A LARGO PLAZO	C	D				
1.2.7.4	ANTICIPOS A LARGO PLAZO	C	D				
1.2.7.5	BENEFICIOS AL RETIRO DE EMPLEADOS PAGADOS POR ADELANTADO	C	D				
1.2.7.9	OTROS ACTIVOS DIFERIDOS	C	D				
1.2.8	ESTIMACIÓN POR PÉRDIDA O DETERIORO DE ACTIVOS NO CIRCULANTES	C	A				
1.2.8.1	ESTIMACIONES POR PÉRDIDA DE CUENTAS INCOBRABLES DE DOCUMENTOS POR COBRAR A LARGO PLAZO	R	A				
1.2.8.2	ESTIMACIONES POR PÉRDIDA DE CUENTAS INCOBRABLES DE DEUDORES DIVERSOS POR COBRAR A LARGO PLAZO	R	A				
1.2.8.3	ESTIMACIONES POR PÉRDIDA DE CUENTAS INCOBRABLES DE INGRESOS POR COBRAR A LARGO PLAZO	R	A				
1.2.8.4	ESTIMACIONES POR PÉRDIDA DE CUENTAS INCOBRABLES DE PRÉSTAMOS OTORGADOS A LARGO PLAZO	R	A				
1.2.8.9	ESTIMACIONES POR PÉRDIDA DE OTRAS CUENTAS INCOBRABLES A LARGO PLAZO	R	A				
1.2.9	OTROS ACTIVOS NO CIRCULANTES	C	D				
1.2.9.1	BIENES EN CONCESIÓN	C	D				
1.2.9.1.1	BIENES INMUEBLES	R	D				
1.2.9.1.2	BIENES MUEBLES	R	D				
1.2.9.2	BIENES EN ARRENDAMIENTO FINANCIERO	C	D				

1.2.9.2.1	BIENES INMUEBLES	R	D				
1.2.9.2.2	BIENES MUEBLES	R	D				
1.2.9.3	BIENES EN COMODATO	C	D				
1.2.9.3.1	BIENES INMUEBLES	R	D				
1.2.9.3.2	BIENES MUEBLES	R	D				
2	PASIVO	C	A				
2.1	PASIVO CIRCULANTE	C	A				
2.1.1	CUENTAS POR PAGAR A CORTO PLAZO	C	A				
2.1.1.1	SERVICIOS PERSONALES POR PAGAR A CORTO PLAZO	R	A				
2.1.1.2	PROVEEDORES POR PAGAR A CORTO PLAZO	R	A				
2.1.1.3	CONTRATISTAS POR OBRAS PÚBLICAS POR PAGAR A CORTO PLAZO	R	A				
2.1.1.4	PARTICIPACIONES Y APORTACIONES POR PAGAR A CORTO PLAZO	R	A				
2.1.1.5	TRANSFERENCIAS OTORGADAS POR PAGAR A CORTO PLAZO	R	A				
2.1.1.6	INTERESES, COMISIONES Y OTROS GASTOS DE LA DEUDA PÚBLICA	R	A				
2.1.1.7	RETENCIONES Y CONTRIBUCIONES POR PAGAR A CORTO PLAZO	C	A				
2.1.1.7.1	RETENCIÓN POR SUELDOS Y SALARIOS	R	A				
2.1.1.7.2	RETENCIÓN POR HONORARIOS ASIMILADOS A SALARIOS	R	A				
2.1.1.7.3	RETENCIÓN POR SERVICIOS PROFESIONALES	R	A				
2.1.1.7.4	IMPUESTO SOBRE NÓMINA	R	A				
2.1.1.8	DEVOLUCIONES DE LA LEY DE INGRESOS POR PAGAR A CORTO PLAZO	R	A				
2.1.1.9	OTRAS CUENTAS POR PAGAR A CORTO PLAZO	C	A				
2.1.1.9.1	FONDOS ROTATORIOS POR COMPROBAR A CORTO PLAZO	R	A				
2.1.1.9.2	MINISTRACIONES DE FONDOS POR COMPROBAR A CORTO PLAZO	R	A				
2.1.1.9.3	ANTICIPOS DE PARTICIPACIONES FEDERALES POR PAGAR A CORTO PLAZO	R	A				
2.1.1.9.4	ANTICIPOS DE PARTICIPACIONES ESTATALES POR PAGAR A CORTO PLAZO	R	A				
2.1.1.9.5	PRÉSTAMOS RECIBIDOS A CORTO PLAZO	C	A				
2.1.1.9.5.1	DEUDA INTERNA	C	A				
2.1.1.9.5.1.1	CON INSTITUCIONES DE CRÉDITO	R	A	0.3	FINANCIAMIENTO INTERNO	9.1.1	AMORTIZACIÓN DE LA DEUDA INTERNA CON INSTITUCIONES DE CRÉDITO
2.1.1.9.5.1.2	POR ARRENDAMIENTOS FINANCIEROS NACIONALES	R	A	0.3	FINANCIAMIENTO INTERNO	9.1.3	AMORTIZACIÓN DE ARRENDAMIENTOS FINANCIEROS NACIONALES

2.1.1.9.5.2	DEUDA EXTERNA	C	A				
2.1.1.9.5.2.1	CON INSTITUCIONES DE CRÉDITO	R	A	0.2	ENDEUDAMIENTO EXTERNO	9.1.4	AMORTIZACIÓN DE LA DEUDA EXTERNA CON INSTITUCIONES DE CRÉDITO
2.1.1.9.5.2.2	CON ORGANISMOS FINANCIEROS INTERNACIONALES	R	A	0.2	ENDEUDAMIENTO EXTERNO	9.1.5	AMORTIZACIÓN DE LA DEUDA EXTERNA CON ORGANISMOS FINANCIEROS INTERNACIONALES
2.1.1.9.5.2.3	DEUDA BILATERAL	R	A	0.2	ENDEUDAMIENTO EXTERNO	9.1.6	AMORTIZACIÓN DE LA DEUDA BILATERAL
2.1.1.9.5.2.4	POR ARRENDAMIENTOS FINANCIEROS INTERNACIONALES	R	A	0.2	ENDEUDAMIENTO EXTERNO	9.1.8	AMORTIZACIÓN DE ARRENDAMIENTOS FINANCIEROS INTERNACIONALES
2.1.1.9.6	PARTICIPACIONES Y APORTACIONES DE CAPITAL POR PAGAR A CORTO PLAZO	R	A				
2.1.1.9.7	INTERÉS SOBRE ARRENDAMIENTO FINANCIERO POR PAGAR A CORTO PLAZO	R	A				
2.1.1.9.8	ADEUDOS DE EJERCICIOS FISCALES ANTERIORES	R	A			9.9.1	ADEUDOS DE EJERCICIOS FISCALES ANTERIORES
2.1.1.9.9	OTRAS CUENTAS POR PAGAR A CORTO PLAZO	R	A				
2.1.2	DOCUMENTOS POR PAGAR A CORTO PLAZO	C	A				
2.1.2.1	DOCUMENTOS COMERCIALES POR PAGAR A CORTO PLAZO	R	A				
2.1.2.2	DOCUMENTOS CON CONTRATISTAS POR OBRAS PÚBLICAS POR PAGAR A CORTO PLAZO	R	A				
2.1.2.9	OTROS DOCUMENTOS POR PAGAR A CORTO PLAZO	R	A				
2.1.3	PORCIÓN A CORTO PLAZO DE LA DEUDA PÚBLICA A LARGO PLAZO	C	A				
2.1.3.1	PORCIÓN A CORTO PLAZO DE LA DEUDA PÚBLICA INTERNA	C	A				
2.1.3.1.1	PORCIÓN A CORTO PLAZO DE TÍTULOS Y VALORES DE DEUDA PÚBLICA INTERNA	R	A			9.1.2	AMORTIZACIÓN DE LA DEUDA INTERNA POR EMISIÓN DE TÍTULOS Y VALORES
2.1.3.1.2	PORCIÓN A CORTO PLAZO DE LOS PRÉSTAMOS DE LA DEUDA PÚBLICA INTERNA CON INSTITUCIONES DE CRÉDITO	R	A			9.1.1	AMORTIZACIÓN DE LA DEUDA INTERNA CON INSTITUCIONES DE CRÉDITO
2.1.3.2	PORCIÓN A CORTO PLAZO DE LA DEUDA PÚBLICA EXTERNA	C	A				
2.1.3.2.1	PORCIÓN A CORTO PLAZO DE TÍTULOS Y VALORES DE DEUDA PÚBLICA EXTERNA	R	A			9.1.7	AMORTIZACIÓN DE LA DEUDA EXTERNA POR EMISIÓN DE TÍTULOS Y VALORES

2.1.3.2.2	PORCIÓN A CORTO PLAZO DE LOS PRÉSTAMOS DE LA DEUDA PÚBLICA EXTERNA CON INSTITUCIONES DE CRÉDITO	R	A			9.1.4	AMORTIZACIÓN DE LA DEUDA EXTERNA CON INSTITUCIONES DE CRÉDITO
2.1.3.2.3	PORCIÓN A CORTO PLAZO DE LA DEUDA CON ORGANISMOS FINANCIEROS INTERNACIONALES	R	A			9.1.5	AMORTIZACIÓN DE LA DEUDA EXTERNA CON ORGANISMOS FINANCIEROS INTERNACIONALES
2.1.3.2.4	PORCIÓN A CORTO PLAZO DE LA DEUDA BILATERAL	R	A			9.1.6	AMORTIZACIÓN DE LA DEUDA BILATERAL
2.1.3.3	PORCIÓN A CORTO PLAZO DE ARRENDAMIENTO FINANCIERO	C	A				
2.1.3.3.1	PORCIÓN A CORTO PLAZO DE ARRENDAMIENTO FINANCIERO NACIONAL	R	A			9.1.3	AMORTIZACIÓN DE ARRENDAMIENTOS FINANCIEROS NACIONALES
2.1.3.3.2	PORCIÓN A CORTO PLAZO DE ARRENDAMIENTO FINANCIERO INTERNACIONAL	R	A			9.1.8	AMORTIZACIÓN DE ARRENDAMIENTOS FINANCIEROS INTERNACIONALES
2.1.4	TÍTULOS Y VALORES A CORTO PLAZO	C	A				
2.1.4.1	TÍTULOS Y VALORES DE LA DEUDA PÚBLICA INTERNA A CORTO PLAZO	R	A	0.3	FINANCIAMIENTO INTERNO	9.1.2	AMORTIZACIÓN DE LA DEUDA INTERNA POR EMISIÓN DE TÍTULOS Y VALORES
2.1.4.2	TÍTULOS Y VALORES DE LA DEUDA PÚBLICA EXTERNA A CORTO PLAZO	R	A	0.2	ENDEUDAMIENTO EXTERNO	9.1.7	AMORTIZACIÓN DE LA DEUDA EXTERNA POR EMISIÓN DE TÍTULOS Y VALORES
2.1.5	PASIVOS DIFERIDOS A CORTO PLAZO	C	A				
2.1.5.1	INGRESOS COBRADOS POR ADELANTADO A CORTO PLAZO	R	A				
2.1.5.2	INTERESES COBRADOS POR ADELANTADO A CORTO PLAZO	R	A				
2.1.5.9	OTROS PASIVOS DIFERIDOS A CORTO PLAZO	R	A				
2.1.6	FONDOS Y BIENES DE TERCEROS EN GARANTÍA Y/O ADMINISTRACIÓN A CORTO PLAZO	C	A				
2.1.6.1	FONDOS EN GARANTÍA A CORTO PLAZO	R	A				
2.1.6.2	FONDOS EN ADMINISTRACIÓN A CORTO PLAZO	R	A				
2.1.6.3	FONDOS CONTINGENTES A CORTO PLAZO	R	A				
2.1.6.4	FONDOS DE FIDEICOMISOS, MANDATOS Y CONTRATOS ANÁLOGOS A CORTO PLAZO	R	A				
2.1.6.5	OTROS FONDOS DE TERCEROS EN GARANTÍA Y/O ADMINISTRACIÓN A CORTO PLAZO	R	A				
2.1.6.6	VALORES Y BIENES EN GARANTÍA A CORTO PLAZO	R	A				
2.1.7	PROVISIONES A CORTO PLAZO	C	A				

2.1.7.1	PROVISIÓN PARA DEMANDAS Y JUICIOS A CORTO PLAZO	R	A			
2.1.7.2	PROVISIÓN PARA CONTINGENCIAS A CORTO PLAZO	R	A			
2.1.7.9	OTRAS PROVISIONES A CORTO PLAZO	R	A			
2.1.9	OTROS PASIVOS A CORTO PLAZO	C	A			
2.1.9.1	INGRESOS POR CLASIFICAR	R	A			
2.1.9.2	RECAUDACIÓN POR PARTICIPAR	R	A			
2.1.9.9	OTROS PASIVOS CIRCULANTES	R	A			
2.2	PASIVO NO CIRCULANTE	C	A			
2.2.1	CUENTAS POR PAGAR A LARGO PLAZO	C	A			
2.2.1.1	PROVEEDORES POR PAGAR A LARGO PLAZO	R	A			
2.2.1.2	CONTRATISTAS POR OBRAS PÚBLICAS POR PAGAR A LARGO PLAZO	R	A			
2.2.2	DOCUMENTOS POR PAGAR A LARGO PLAZO	C	A			
2.2.2.1	DOCUMENTOS COMERCIALES POR PAGAR A LARGO PLAZO	R	A			
2.2.2.2	DOCUMENTOS CON CONTRATISTAS POR OBRAS PÚBLICAS POR PAGAR A LARGO PLAZO	R	A			
2.2.2.9	OTROS DOCUMENTOS POR PAGAR A LARGO PLAZO	R	A			
2.2.3	DEUDA PÚBLICA A LARGO PLAZO	C	A			
2.2.3.1	TÍTULOS Y VALORES DE LA DEUDA PÚBLICA INTERNA A LARGO PLAZO	R	A	0.3	FINANCIAMIENTO INTERNO	
2.2.3.2	TÍTULOS Y VALORES DE LA DEUDA PÚBLICA EXTERNA A LARGO PLAZO	R	A	0.2	ENDEUDAMIENTO EXTERNO	
2.2.3.3	PRÉSTAMOS DE LA DEUDA PÚBLICA INTERNA POR PAGAR A LARGO PLAZO	R	A	0.3	FINANCIAMIENTO INTERNO	
2.2.3.4	PRÉSTAMOS DE LA DEUDA PÚBLICA EXTERNA POR PAGAR A LARGO PLAZO	R	A	0.2	ENDEUDAMIENTO EXTERNO	
2.2.3.5	ARRENDAMIENTO FINANCIERO POR PAGAR A LARGO PLAZO	C	A			
2.2.3.5.1	INTERNO	R	A	0.3	FINANCIAMIENTO INTERNO	
2.2.3.5.2	EXTERNO	R	A	0.2	ENDEUDAMIENTO EXTERNO	
2.2.4	PASIVOS DIFERIDOS A LARGO PLAZO	C	A			
2.2.4.1	CRÉDITOS DIFERIDOS A LARGO PLAZO	R	A			
2.2.4.2	INTERESES COBRADOS POR ADELANTADO A LARGO PLAZO	R	A			
2.2.4.9	OTROS PASIVOS DIFERIDOS A LARGO PLAZO	R	A			
2.2.5	FONDOS Y BIENES DE TERCEROS EN GARANTÍA Y/O ADMINISTRACIÓN A LARGO PLAZO	C	A			
2.2.5.1	FONDOS EN GARANTÍA A LARGO PLAZO	R	A			

2.2.5.2	FONDOS EN ADMINISTRACIÓN A LARGO PLAZO	R	A				
2.2.5.3	FONDOS CONTINGENTES A LARGO PLAZO	R	A				
2.2.5.4	FONDOS DE FIDEICOMISOS, MANDATOS Y CONTRATOS ANÁLOGOS A LARGO PLAZO	R	A				
2.2.5.5	OTROS FONDOS DE TERCEROS EN GARANTÍA Y/O ADMINISTRACIÓN A LARGO PLAZO	R	A				
2.2.5.6	VALORES Y BIENES EN GARANTÍA A LARGO PLAZO	R	A				
2.2.6	PROVISIONES A LARGO PLAZO	C	A				
2.2.6.1	PROVISIÓN PARA DEMANDAS Y JUICIOS A LARGO PLAZO	R	A				
2.2.6.2	PROVISIÓN PARA PENSIONES A LARGO PLAZO	R	A				
2.2.6.3	PROVISIÓN PARA CONTINGENCIAS A LARGO PLAZO	R	A				
2.2.6.9	OTRAS PROVISIONES A LARGO PLAZO	R	A				
3	HACIENDA PÚBLICA/PATRIMONIO	C	A				
3.1	HACIENDA PÚBLICA/PATRIMONIO CONTRIBUIDO	C	A				
3.1.1	APORTACIONES	C	A				
3.1.1.1	APORTACIONES	C	A				
3.1.1.1.1	BIENES INMUEBLES	C	A				
3.1.1.1.1.1	TERRENOS	R	A				
3.1.1.1.1.2	EDIFICIOS	R	A				
3.1.1.1.1.3	INFRAESTRUCTURA	R	A				
3.1.1.1.2	BIENES MUEBLES	C	A				
3.1.1.1.2.1	MOBILIARIO Y EQUIPO DE ADMINISTRACION	R	A				
3.1.1.1.2.2	MOBILIARIO Y EQUIPO EDUCACIONAL Y RECREATIVO	R	A				
3.1.1.1.2.3	EQUIPO E INSTRUMENTAL MEDICO Y DE LABORATORIO	R	A				
3.1.1.1.2.4	VEHICULOS E EQUIPO DE TRANSPORTE	R	A				
3.1.1.1.2.5	EQUIPO DE DEFENSA Y SEGURIDAD	R	A				
3.1.1.1.2.6	MAQUINARIA, OTROS EQUIPOS Y HERRAMIENTAS	R	A				
3.1.1.1.3	ACTIVOS INTANGIBLES	R	A				
3.1.2	DONACIONES DE CAPITAL	C	A				
3.1.2.1	DONACIONES DE CAPITAL	R	A				
3.1.3	ACTUALIZACIÓN DE LA HACIENDA PÚBLICA/PATRIMONIO	C	A				
3.1.3.1	ACTUALIZACIÓN DE LA HACIENDA PÚBLICA/PATRIMONIO	R	A				
3.2	HACIENDA PÚBLICA/PATRIMONIO GENERADO	C	A				

3.2.1	RESULTADOS DEL EJERCICIO (AHORRO / DESAHORRO)	C	A			
3.2.1.1	RESULTADOS DEL EJERCICIO (AHORRO / DESAHORRO)	R	A			
3.2.2	RESULTADOS DE EJERCICIOS ANTERIORES	C	A			
3.2.2.1	RESULTADOS DE EJERCICIOS ANTERIORES 2012	R	A			
3.2.2.2	RESULTADOS DE EJERCICIOS ANTERIORES 2013	R	A			
3.2.2.3	RESULTADO DE EJERCICIOS ANTERIORES 2014	R	A			
3.2.2.4	RESULTADO DE EJERCICIOS ANTERIORES 2015	R	A			
3.2.2.5	RESULTADO DE EJERCICIOS ANTERIORES 2016	R	A			
3.2.2.6	RESULTADO DE EJERCICIOS ANTERIORES 2017	R	A			
3.2.2.7	RESULTADO DE EJERCICIOS ANTERIORES 2018	R	A			
3.2.3	REVALÚOS	C	A			
3.2.3.1	REVALÚO DE BIENES INMUEBLES	R	A			
3.2.3.2	REVALÚO DE BIENES MUEBLES	R	A			
3.2.3.3	REVALÚO DE BIENES INTANGIBLES	R	A			
3.2.3.9	OTROS REVALÚOS	R	A			
3.2.4	RESERVAS	C	A			
3.2.4.1	RESERVAS DE PATRIMONIO	C	A			
3.2.4.2	RESERVAS TERRITORIALES	R	A			
3.2.4.3	RESERVAS POR CONTINGENCIAS	C	A			
3.2.4.3.1	FONDO DE RESERVAS 2011	R	A			
3.2.4.3.2	FONDO DE RESERVAS 2012	R	A			
3.2.4.3.3	FONDO DE RESERVAS 2013	R	A			
3.2.5	RECTIFICACIONES DE RESULTADOS DE EJERCICIOS ANTERIORES	C	A			
3.2.5.1	CAMBIOS EN POLÍTICAS CONTABLES	R	A			
3.2.5.2	CAMBIOS POR ERRORES CONTABLES	R	A			
3.3	EXCESO O INSUFICIENCIA EN LA ACTUALIZACIÓN DE LA HACIENDA PÚBLICA/PATRIMONIO	C	A			
3.3.1	RESULTADO POR POSICIÓN MONETARIA	C	A			
3.3.1.1	RESULTADO POR POSICIÓN MONETARIA	R	A			
3.3.2	RESULTADO POR TENENCIA DE ACTIVOS NO MONETARIOS	C	A			
3.3.2.1	RESULTADO POR TENENCIA DE ACTIVOS NO MONETARIOS	R	A			
4	INGRESOS Y OTROS BENEFICIOS	C	A			
4.1	INGRESOS DE GESTIÓN	C	A			
4.1.1	IMPUESTOS	C	A			

4.1.1.1	IMPUESTOS SOBRE LOS INGRESOS	R	A	1.1	IMPUESTOS SOBRE LOS INGRESOS		
4.1.1.2	IMPUESTOS SOBRE EL PATRIMONIO	R	A	1.2	IMPUESTOS SOBRE EL PATRIMONIO		
4.1.1.3	IMPUESTOS SOBRE LA PRODUCCIÓN, EL CONSUMO Y LAS TRANSACCIONES	R	A	1.3	IMPUESTOS SOBRE LA PRODUCCIÓN, EL CONSUMO Y LAS TRANSACCIONES		
4.1.1.4	IMPUESTOS AL COMERCIO EXTERIOR	R	A	1.4	IMPUESTOS AL COMERCIO EXTERIOR		
4.1.1.5	IMPUESTOS SOBRE NÓMINAS Y ASIMILABLES	R	A	1.5	IMPUESTOS SOBRE NÓMINAS Y ASIMILABLES		
4.1.1.6	IMPUESTOS ECOLÓGICOS	R	A	1.6	IMPUESTOS ECOLÓGICOS		
4.1.1.7	ACCESORIOS DE IMPUESTOS	R	A	1.7	ACCESORIOS DE IMPUESTOS		
4.1.1.8	IMP. NO COMPRENDIDOS EN LA LEY DE ING. VIGENTE CAUS. EN EJER. FISC. ANT. PEND. DE LIQ. O PAGO	R	A	1.9	IMP. NO COMPRENDIDOS EN LA LEY DE ING. VIGENTE CAUS. EN EJER. FISC. ANT. PEND. DE LIQ. O PAGO		
4.1.1.9	OTROS IMPUESTOS	R	A	1.8	OTROS IMPUESTOS		
4.1.2	CUOTAS Y APORTACIONES DE SEGURIDAD SOCIAL	C	A				
4.1.2.1	APORTACIONES PARA FONDOS DE VIVIENDA	R	A	2.1	APORTACIONES PARA FONDOS DE VIVIENDA		
4.1.2.2	CUOTAS PARA LA SEGURIDAD SOCIAL	R	A	2.2	CUOTAS PARA LA SEGURIDAD SOCIAL		
4.1.2.3	CUOTAS DE AHORRO PARA EL RETIRO	R	A	2.3	CUOTAS DE AHORRO PARA EL RETIRO		
4.1.2.4	ACCESORIOS DE CUOTAS Y APORTACIONES DE SEGURIDAD SOCIAL	R	A	2.5	ACCESORIOS DE CUOTAS Y APORTACIONES PARA LA SEGURIDAD SOCIAL		
4.1.2.9	OTRAS CUOTAS Y APORTACIONES PARA LA SEGURIDAD SOCIAL	R	A	2.4	OTRAS CUOTAS Y APORTACIONES PARA LA SEGURIDAD SOCIAL		
4.1.3	CONTRIBUCIONES DE MEJORAS	C	A				
4.1.3.1	CONTRIBUCIONES DE MEJORAS POR OBRAS PÚBLICAS	R	A	3.1	CONTRIBUCIONES DE MEJORAS POR OBRAS PÚBLICAS		
4.1.3.2	CON. DE MEJ. NO COMP. EN LA LEY DE ING. VIGENTE CAUS. EN EJER. FISC. ANT. PEND. DE LIQ. O PAGO	R	A	3.9	CON. DE MEJ. NO COMP. EN LA LEY DE ING. VIGENTE, CAUS. EN EJER. FISC. ANT. PEND. DE LIQ. O PAGO		
4.1.4	DERECHOS	C	A				
4.1.4.1	DERECHOS POR EL USO, GOCE, APROVECHAMIENTO O EXPLOTACIÓN DE BIENES DE DOMINIO PÚBLICO	R	A				
4.1.4.3	DERECHOS POR PRESTACIÓN DE SERVICIOS	C	A				
4.1.4.3.1	DERECHOS	C	A				

4.1.4.3.1.1	INSCRIPCIÓN NIVEL LICENCIATURA BILINGÜE	R	A	4.3.1	INSCRIPCIÓN NIVEL LICENCIATURA BILINGÜE		
4.1.4.3.1.2	INSCRIPCIÓN A NIVEL POSGRADO	R	A	4.3.2	INSCRIPCIÓN A NIVEL POSGRADO		
4.1.4.3.1.3	REINSCRIPCIÓN NIVEL LICENCIATURA	R	A	4.3.3	REINSCRIPCIÓN NIVEL LICENCIATURA		
4.1.4.3.1.4	REINSCRIPCIÓN NIVEL POSGRADO	R	A	4.3.4	REINSCRIPCIÓN NIVEL POSGRADO		
4.1.4.3.1.5	REINSCRIPCIÓN NIVEL LICENCIATURA BILINGÜE	R	A	4.3.5	REINSCRIPCIÓN NIVEL LICENCIATURA BILINGÜE		
4.1.4.3.1.6	CURSO PROPEDEÚTICO	R	A	4.3.6	CURSO PROPEDEÚTICO		
4.1.4.3.1.7	REGULARIZACIÓN POR MATERIA REPROBADA	R	A	4.3.7	REGULARIZACIÓN POR MATERIA REPROBADA		
4.1.4.3.1.8	ECURSAMIENTO POR ASIGNATURA DE MAESTRÍA	R	A	4.3.8	RECURSAMIENTO POR ASIGNATURA DE MAESTRÍA		
4.1.4.3.1.9	RECURSAMIENTO DE MATERIA	R	A	4.3.9	RECURSAMIENTO DE MATERIA		
4.1.4.3.1.10	EXAMEN DE INGRESO A NIVEL LICENCIATURA	R	A	4.3.A	EXAMEN DE INGRESO A NIVEL LICENCIATURA		
4.1.4.3.1.11	EXAMEN DE CERTIFICACIÓN DE LENGUA EXTRANJERA	R	A	4.3.B	EXAMEN DE CERTIFICACIÓN DE LENGUA EXTRANJERA		
4.1.4.3.1.12	EXAMEN DE EGRESO DE LICENCIATURA	R	A	4.3.C	EXAMEN DE EGRESO DE LICENCIATURA		
4.1.4.3.1.13	EXAMEN DE RECUPERACION	R	A	4.3.D	EXAMEN DE RECUPERACIÓN		
4.1.4.3.1.14	EXAMEN DE INGRESO NIVEL POSGRADO	R	A	4.3.E	EXAMEN DE INGRESO A NIVEL POSGRADO		
4.1.4.3.1.15	PROTOCOLO DE EXAMEN DE GRADO DE MAESTRIA	R	A	4.3.F	PROTOCOLO DE EXAMEN DE GRADO DE MAESTRÍA		
4.1.4.3.1.16	EXAMEN DIAGNOSTICO DEL NIVEL DE IDIOMA (1)	R	A	4.3.G	EXAMEN DIAGNOSTICO DEL NIVEL DE IDIOMA		
4.1.4.3.1.17	EXAMEN DE ACREDITACIÓN ITEP ACADEMIC CORE	R	A	4.3.H	EXAMEN DE ACREDITACIÓN ITEP ACADEMIC CORE		
4.1.4.3.1.18	EXAMEN DE ACREDITACIÓN ITEP ACADEMIC PLUS	R	A	4.3.I	EXAMEN DE ACREDITACIÓN ITEP ACADEMIC PLUS		
4.1.4.3.1.19	CONSTANCIA ESCOLAR	R	A	4.3.J	CONSTANCIA ESCOLAR		
4.1.4.3.1.20	HISTORIAL ACADÉMICO	R	A	4.3.K	HISTORIAL ACADÉMICO		
4.1.4.3.1.21	CERTIFICADO PARCIAL DE ESTUDIOS	R	A	4.3.L	CERTIFICADO PARCIAL DE ESTUDIOS		
4.1.4.3.1.22	DUPLICADO DE CERTIFICADO DE ESTUDIOS	R	A	4.3.M	DUPLICADO DE CERTIFICADO DE ESTUDIOS		
4.1.4.3.1.23	TITULACIÓN	R	A	4.3.N	TITULACIÓN		
4.1.4.3.1.24	PROTOCOLO DE TITULACIÓN	R	A	4.3.O	PROTOCOLO DE TITULACIÓN		

4.1.4.3.1.25	DERECHO POR LA VALIDACIÓN ELECTRÓNICA DE TÍTULO PROFESIONAL MEDIANTE MEDIDAS DE SEGURIDAD (TIMBRE)	R	A	4.3.P	DERECHO POR LA VALIDACIÓN ELECTRÓNICA DE TÍTULO PROFESIONAL MEDIANTE MEDIDAS DE SEGURIDAD		
4.1.4.3.1.26	EXPEDICIÓN DE REGISTRO ESTATAL (2)	R	A	4.3.Q	EXPEDICIÓN DE REGISTRO ESTATAL		
4.1.4.3.1.27	REGISTRO DE TÍTULO Y EXPEDICIÓN DE CÉDULA PROFESIONAL FEDERAL PARA LOS NIVELES ACADÉMICOS DE TÉCNICO	R	A	4.3.R	REGISTRO DE TÍTULO Y EXPEDICIÓN DE CÉDULA PROFESIONAL FEDERAL PARA LOS NIVELES ACADÉMICOS DE TÉCNICO		
4.1.4.3.1.28	MÓDULO DE IDIOMAS BIS DE EDUCACIÓN CONTINUA BÁSICO	R	A	4.3.S	MÓDULO DE IDIOMAS BIS DE EDUCACIÓN CONTINUA BASICO		
4.1.4.3.1.29	MÓDULO DE IDIOMAS BIS DE EDUCACIÓN CONTINUA INTERMEDIO	R	A	4.3.T	MÓDULO DE IDIOMAS BIS DE EDUCACIÓN CONTINUA INTERMEDIO		
4.1.4.3.1.30	MÓDULO DE IDIOMAS BIS DE EDUCACIÓN CONTINUA AVANZADO	R	A	4.3.U	MÓDULO DE IDIOMAS BIS DE EDUCACIÓN CONTINUA AVANZADO		
4.1.4.3.1.31	TALLER DEPORTIVO Y CULTURAL	R	A	4.3.V	TALLER DEPORTIVO Y CULTURAL		
4.1.4.3.1.32	SERVICIO DE CONSULTORÍAS	R	A	4.3.W	SERVICIO DE CONSULTORÍAS		
4.1.4.3.1.33	SERVICIO TECNOLÓGICO	R	A	4.3.X	SERVICIO TECNOLÓGICO		
4.1.4.3.1.34	REPOSICIÓN DE CREDENCIAL	R	A	4.3.Y	REPOSICIÓN DE CREDENCIAL		
4.1.4.3.1.35	SEGURO ESTUDIANTIL CONTRA ACCIDENTES	R	A	4.3.Z	SEGURO ESTUDIANTIL CONTRA ACCIDENTES		
4.1.4.3.1.36	TRÁMITE DE EQUIVALENCIA DE ESTUDIOS	R	A	4.3.0	TRÁMITE DE EQUIVALENCIA DE ESTUDIOS		
4.1.4.4	ACCESORIOS DE DERECHOS	R	A	4.5	ACCESORIOS DE DERECHOS		
4.1.4.5	DERECHOS NO COMP. EN LA LEY DE ING. VIGENTE CAUS. EN EJER. FISC. ANT. PEND. DE LIQ. O PAGO	R	A	4.9	DERECHOS NO COMP. EN LA LEY DE ING. VIG. CAUS. EN EJER. FISC. ANT. PEND. DE LIQ. O PAGO		
4.1.4.9	OTROS DERECHOS	R	A	4.4	OTROS DERECHOS		
4.1.5	PRODUCTOS DE TIPO CORRIENTE	C	A				
4.1.5.1	PRODUCTOS	C	A				
4.1.5.1.1	PRODUCTOS	C	A				
4.1.5.1.37	APORTACIÓN MENSUAL DE CAFETERÍA	R	A	5.1.1	APORTACIÓN MENSUAL DE CAFETERÍA		

4.1.5.1.38	APORTACIÓN MENSUAL DE PAPELERÍA Y/O FOTOCOPIADO	R	A	5.1.2	APORTACIÓN MENSUAL DE PAPELERÍA Y/O FOTOCOPIADO		
4.1.5.1.39	CONCESIÓN DE MAQUINAS DESPACHADORAS DE ALIMENTOS	R	A	5.1.3	CONCESIÓN DE MAQUINAS DESPACHADORAS DE ALIMENTOS		
4.1.5.4	PRODUCTOS NO COMP. EN LA LEY DE ING. VIGENTE CAUS. EN EJER. FISC. ANT. PEND. DE LIQ. O PAGO	R	A	5.9	PRODUCTOS NO COMP. EN LA LEY DE ING. VIGENTE CAUS. EN EJER. FISC. ANT. PEND. DE LIQ. O PAGO		
4.1.6	APROVECHAMIENTOS DE TIPO CORRIENTE	C	A				
4.1.6.2	MULTAS	C	A				
4.1.6.2.40	CUOTA POR DEVOLUCIÓN EXTEMPORÁNEA DE ACERVO BIBLIOGRÁFICO POR DÍA	R	A	6.1.1	CUOTA POR DEVOLUCIÓN EXTEMPORÁNEA DE ACERVO BIBLIOGRÁFICO POR DÍA		
4.1.6.2.41	PAGO EXTEMPORÁNEO POR INSCRIPCIÓN O REINSCRIPCIÓN	R	A	6.1.1	CUOTA POR DEVOLUCIÓN EXTEMPORÁNEA DE ACERVO BIBLIOGRÁFICO POR DÍA		
4.1.6.2.42	PAGO EXTEMPORÁNEO POR REGULARIZACIÓN NIVEL LICENCIATURA	R	A	6.1.3	PAGO EXTEMPORÁNEO POR REGULARIZACIÓN NIVEL LICENCIATURA		
4.1.6.2.43	PAGO EXTEMPORÁNEO POR REGULARIZACIÓN NIVEL MAESTRIA	R	A	6.1.4	PAGO EXTEMPORÁNEO POR REGULARIZACIÓN NIVEL MAESTRIA		
4.1.6.3	INDEMNIZACIONES	R	A				
4.1.6.4	REINTEGROS	R	A				
4.1.6.5	APROVECHAMIENTOS PROVENIENTES DE OBRAS PÚBLICAS	R	A				
4.1.6.6	APROVECHAMIENTOS NO COMP. EN LA LEY DE ING. VIGENTE CAUS. EN EJER. FISC. ANT. PEND. DE LIQ. O PAGO	R	A	6.9	APROVECHA. NO COMP. EN LA LEY DE ING. VIGENTE CAUS. EN EJER. FISC. ANT. PEND. DE LIQ. O PAGO		
4.1.6.8	ACCESORIOS DE APROVECHAMIENTOS	R	A	6.3	ACCESORIOS DE APROVECHAMIENTOS		
4.1.6.9	OTROS APROVECHAMIENTOS	R	A				
4.1.7	INGRESOS POR VENTA DE BIENES Y PRESTACIÓN DE SERVICIOS	C	A				
4.1.7.1	INGRESOS POR VENTA DE BIENES Y PREST. DE SERV. DE INST. PÚBLICAS DE SEGURIDAD SOCIAL	R	A	7.1	INGRESOS POR VENTA DE BIENES Y PRESTACIÓN DE SERVICIOS DE INSTITUCIONES PÚBLICAS DE SEGURIDAD SOCIAL		

4.1.7.2	INGRESOS POR VENTA DE BIENES Y PREST. DE SERV. DE EMPR. PRODUCT. DEL ESTADO	R	A	7.2	INGRESOS POR VENTA DE BIENES Y PRESTACIÓN DE SERVICIOS DE EMPRESAS PRODUCTIVAS DEL ESTADO		
4.1.7.3	INGRESOS POR VENTA DE BIENES Y PREST. DE SERV. DE ENT. PARAEST. Y FIDEIC. NO EMPR Y NO FINANC	C	A	7.3	INGRESOS POR VENTA DE BIENES Y PRESTACIÓN DE SERV. DE ENT. PARAEST. Y FIDEIC. NO EMPR Y NO FINANC.		
4.1.7.3.1	INSCRIPCION NIVEL LICENCIATURA BILINGUE	R	A	7.3.1	INGRESOS POR VENTA DE BIENES Y PRESTACIÓN DE SERV. DE ENT. PARAEST. Y FIDEIC. NO EMPR Y NO FINANC.		
4.1.7.3.2	INSCRIPCION A NIVEL POSGRADO BILINGUE	R	A	7.3.2	INGRESOS POR VENTA DE BIENES Y PRESTACIÓN DE SERV. DE ENT. PARAEST. Y FIDEIC. NO EMPR Y NO FINANC.		
4.1.7.3.3	INSCRIPCION A NIVEL POSGRADO PNPC	R	A	7.3.3	INGRESOS POR VENTA DE BIENES Y PRESTACIÓN DE SERV. DE ENT. PARAEST. Y FIDEIC. NO EMPR Y NO FINANC.		
4.1.7.3.4	REINSCRIPCION NIVEL LICENCIATURA BILINGUE	R	A	7.3.4	INGRESOS POR VENTA DE BIENES Y PRESTACIÓN DE SERV. DE ENT. PARAEST. Y FIDEIC. NO EMPR Y NO FINANC.		
4.1.7.3.5	REINSCRIPCION NIVEL POSGRADO BILINGUE	R	A	7.3.5	INGRESOS POR VENTA DE BIENES Y PRESTACIÓN DE SERV. DE ENT. PARAEST. Y FIDEIC. NO EMPR Y NO FINANC.		
4.1.7.3.6	REINSCRIPCION A NIVEL POSGRADO PNPC	R	A	7.3.6	INGRESOS POR VENTA DE BIENES Y PRESTACIÓN DE SERV. DE ENT. PARAEST. Y FIDEIC. NO EMPR Y NO FINANC.		
4.1.7.3.7	CURSO PROPEDEUTICO	R	A	7.3.7	INGRESOS POR VENTA DE BIENES Y PRESTACIÓN DE SERV. DE ENT. PARAEST. Y FIDEIC. NO EMPR Y NO FINANC.		
4.1.7.3.8	NIVELACION ACADEMICA	R	A	7.3.8	INGRESOS POR VENTA DE BIENES Y PRESTACIÓN DE SERV. DE ENT. PARAEST. Y FIDEIC. NO EMPR Y NO FINANC.		

4.1.7.3.9	CUOTA DE RECUPERACIÓN DE CURSO EXTRACURRICULAR	R	A	7.3.9	INGRESOS POR VENTA DE BIENES Y PRESTACIÓN DE SERV. DE ENT. PARAEST. Y FIDEIC. NO EMPR Y NO FINANC.		
4.1.7.3.10	ASESORIA DE TESIS	R	A	7.3.10	INGRESOS POR VENTA DE BIENES Y PRESTACIÓN DE SERV. DE ENT. PARAEST. Y FIDEIC. NO EMPR Y NO FINANC.		
4.1.7.3.11	EXAMEN DE INGRESO A NIVEL LICENCIATURA	R	A	7.3.11	INGRESOS POR VENTA DE BIENES Y PRESTACIÓN DE SERV. DE ENT. PARAEST. Y FIDEIC. NO EMPR Y NO FINANC.		
4.1.7.3.12	EXAMEN DE CERTIFICACION DE LENGUA EXTRANJERA	R	A	7.3.12	INGRESOS POR VENTA DE BIENES Y PRESTACIÓN DE SERV. DE ENT. PARAEST. Y FIDEIC. NO EMPR Y NO FINANC.		
4.1.7.3.13	EXAMEN DE RECUPERACION	R	A	7.3.13	INGRESOS POR VENTA DE BIENES Y PRESTACIÓN DE SERV. DE ENT. PARAEST. Y FIDEIC. NO EMPR Y NO FINANC.		
4.1.7.3.14	EXAMEN DE INGRESO A NIVEL POSGRADO	R	A	7.3.14	INGRESOS POR VENTA DE BIENES Y PRESTACIÓN DE SERV. DE ENT. PARAEST. Y FIDEIC. NO EMPR Y NO FINANC.		
4.1.7.3.15	PROTOCOLO DE EXAMEN DE GRADO DE MAESTRIA	R	A	7.3.15	INGRESOS POR VENTA DE BIENES Y PRESTACIÓN DE SERV. DE ENT. PARAEST. Y FIDEIC. NO EMPR Y NO FINANC.		
4.1.7.3.16	EXAMEN DIAGNOSTICO DEL NIVEL DE IDIOMA	R	A	7.3.16	INGRESOS POR VENTA DE BIENES Y PRESTACIÓN DE SERV. DE ENT. PARAEST. Y FIDEIC. NO EMPR Y NO FINANC.		
4.1.7.3.17	EXAMEN DE ACREDITACION ITEP ACADEMIC CORE	R	A	7.3.17	INGRESOS POR VENTA DE BIENES Y PRESTACIÓN DE SERV. DE ENT. PARAEST. Y FIDEIC. NO EMPR Y NO FINANC.		
4.1.7.3.18	EXAMEN DE ACREDITACION ITEP ACADEMIC PLUS	R	A	7.3.18	INGRESOS POR VENTA DE BIENES Y PRESTACIÓN DE SERV. DE ENT. PARAEST. Y FIDEIC. NO EMPR Y NO FINANC.		

4.1.7.3.19	CONSTANCIA ESCOLAR	R	A	7.3.19	INGRESOS POR VENTA DE BIENES Y PRESTACIÓN DE SERV. DE ENT. PARAEST. Y FIDEIC. NO EMPR Y NO FINANC.		
4.1.7.3.20	HISTORIAL ACADEMICO	R	A	7.3.20	INGRESOS POR VENTA DE BIENES Y PRESTACIÓN DE SERV. DE ENT. PARAEST. Y FIDEIC. NO EMPR Y NO FINANC.		
4.1.7.3.21	CERTIFICADO PARCIAL DE ESTUDIOS	R	A	7.3.21	INGRESOS POR VENTA DE BIENES Y PRESTACIÓN DE SERV. DE ENT. PARAEST. Y FIDEIC. NO EMPR Y NO FINANC.		
4.1.7.3.22	DUPLICADO DE CERTIFICADO DE ESTUDIOS	R	A	7.3.22	INGRESOS POR VENTA DE BIENES Y PRESTACIÓN DE SERV. DE ENT. PARAEST. Y FIDEIC. NO EMPR Y NO FINANC.		
4.1.7.3.23	TITULACION	R	A	7.3.23	INGRESOS POR VENTA DE BIENES Y PRESTACIÓN DE SERV. DE ENT. PARAEST. Y FIDEIC. NO EMPR Y NO FINANC.		
4.1.7.3.24	PROTOCOLO DE TITULACION	R	A	7.3.24	INGRESOS POR VENTA DE BIENES Y PRESTACIÓN DE SERV. DE ENT. PARAEST. Y FIDEIC. NO EMPR Y NO FINANC.		
4.1.7.3.25	DERECHO POR LA VALIDACION ELECTRONICA DE TITULO	R	A	7.3.25	INGRESOS POR VENTA DE BIENES Y PRESTACIÓN DE SERV. DE ENT. PARAEST. Y FIDEIC. NO EMPR Y NO FINANC.		
4.1.7.3.26	EXPEDICION DE REGISTRO ESTATAL	R	A	7.3.26	INGRESOS POR VENTA DE BIENES Y PRESTACIÓN DE SERV. DE ENT. PARAEST. Y FIDEIC. NO EMPR Y NO FINANC.		
4.1.7.3.27	REGISTRO DE TITULO Y EXPEDICION DE CEDULA PROFESIONAL FEDERAL PARA LOS NIVELES ACADEMICOS DE TECNICO	R	A	7.3.27	INGRESOS POR VENTA DE BIENES Y PRESTACIÓN DE SERV. DE ENT. PARAEST. Y FIDEIC. NO EMPR Y NO FINANC.		
4.1.7.3.28	MODULO DE EDUCACION CONTINUA BASICO	R	A	7.3.28	INGRESOS POR VENTA DE BIENES Y PRESTACIÓN DE SERV. DE ENT. PARAEST. Y FIDEIC. NO EMPR Y NO FINANC.		

4.1.7.3.29	MODULO DE EDUCACION CONTINUA INTERMEDIO	R	A	7.3.29	INGRESOS POR VENTA DE BIENES Y PRESTACIÓN DE SERV. DE ENT. PARAEST. Y FIDEIC. NO EMPR Y NO FINANC.		
4.1.7.3.30	MODULO DE EDUCACION CONTINUA AVANZADO	R	A	7.3.30	INGRESOS POR VENTA DE BIENES Y PRESTACIÓN DE SERV. DE ENT. PARAEST. Y FIDEIC. NO EMPR Y NO FINANC.		
4.1.7.3.31	DIPLOMADO CATEGORIA A	R	A	7.3.31	INGRESOS POR VENTA DE BIENES Y PRESTACIÓN DE SERV. DE ENT. PARAEST. Y FIDEIC. NO EMPR Y NO FINANC.		
4.1.7.3.32	DIPLOMADO CATEGORIA B	R	A	7.3.32	INGRESOS POR VENTA DE BIENES Y PRESTACIÓN DE SERV. DE ENT. PARAEST. Y FIDEIC. NO EMPR Y NO FINANC.		
4.1.7.3.33	DIPLOMADO CATEGORIA C	R	A	7.3.33	INGRESOS POR VENTA DE BIENES Y PRESTACIÓN DE SERV. DE ENT. PARAEST. Y FIDEIC. NO EMPR Y NO FINANC.		
4.1.7.3.34	TALLER DEPORTIVO Y CULTURAL EXTRACURRICULAR	R	A	7.3.34	INGRESOS POR VENTA DE BIENES Y PRESTACIÓN DE SERV. DE ENT. PARAEST. Y FIDEIC. NO EMPR Y NO FINANC.		
4.1.7.3.35	SERVICIO DE CONSULTORIAS	R	A	7.3.35	INGRESOS POR VENTA DE BIENES Y PRESTACIÓN DE SERV. DE ENT. PARAEST. Y FIDEIC. NO EMPR Y NO FINANC.		
4.1.7.3.36	SERVICIO TECNOLÓGICO	R	A	7.3.36	INGRESOS POR VENTA DE BIENES Y PRESTACIÓN DE SERV. DE ENT. PARAEST. Y FIDEIC. NO EMPR Y NO FINANC.		
4.1.7.3.37	REPOSICION DE CREDENCIAL	R	A	7.3.37	INGRESOS POR VENTA DE BIENES Y PRESTACIÓN DE SERV. DE ENT. PARAEST. Y FIDEIC. NO EMPR Y NO FINANC.		
4.1.7.3.38	SEGURO ESTUDIANTIL CONTRA ACCIDENTES	R	A	7.3.38	INGRESOS POR VENTA DE BIENES Y PRESTACIÓN DE SERV. DE ENT. PARAEST. Y FIDEIC. NO EMPR Y NO FINANC.		

4.1.7.3.39	TRAMITE DE EQUIVALENCIA DE ESTUDIOS	R	A	7.3.39	INGRESOS POR VENTA DE BIENES Y PRESTACIÓN DE SERV. DE ENT. PARAEST. Y FIDEIC. NO EMPR Y NO FINANC.		
4.1.7.3.40	APORTACION MENSUAL DE CAFETERIA	R	A	7.3.40	INGRESOS POR VENTA DE BIENES Y PRESTACIÓN DE SERV. DE ENT. PARAEST. Y FIDEIC. NO EMPR Y NO FINANC.		
4.1.7.3.41	APORTACION MENSUAL DE PAPELERIA Y/O FOTOCOPIADO	R	A	7.3.41	INGRESOS POR VENTA DE BIENES Y PRESTACIÓN DE SERV. DE ENT. PARAEST. Y FIDEIC. NO EMPR Y NO FINANC.		
4.1.7.3.42	CONCESION DE MAQUINAS DESPACHADORAS DE ALIMENTOS	R	A	7.3.42	INGRESOS POR VENTA DE BIENES Y PRESTACIÓN DE SERV. DE ENT. PARAEST. Y FIDEIC. NO EMPR Y NO FINANC.		
4.1.7.3.43	CUOTA POR DEVOLUCION EXTEMPORANEA DE ACERVO BIBLIOGRAFICO POR DIA	R	A	7.3.43	INGRESOS POR VENTA DE BIENES Y PRESTACIÓN DE SERV. DE ENT. PARAEST. Y FIDEIC. NO EMPR Y NO FINANC.		
4.1.7.3.44	PENALIZACION POR TRAIMTE TARDIO	R	A	7.3.44	INGRESOS POR VENTA DE BIENES Y PRESTACIÓN DE SERV. DE ENT. PARAEST. Y FIDEIC. NO EMPR Y NO FINANC.		
4.1.7.3.45	PAGO EXTEMPORANEO POR REGULARIZACION NIVEL LICENCIATURA	R	A	7.3.45	INGRESOS POR VENTA DE BIENES Y PRESTACIÓN DE SERV. DE ENT. PARAEST. Y FIDEIC. NO EMPR Y NO FINANC.		
4.1.7.4	INGRESOS POR VENTA DE BIENES Y PREST. DE SERV. DE ENT. PARAEST. EMPR NO FINANC C/PART EST MAY	R	A	7.4	INGRESOS POR VENTA DE BIENES Y PRESTACIÓN DE SERV. DE ENT. PARAEST. EMPR NO FINANC. C/ PART. EST. MAY		
4.1.7.5	INGRESOS POR VENTA DE BIENES Y PREST. DE SERV. DE ENT. PARAEST. EMPR FINANC MONET C/PART EST MAY	R	A	7.5	INGRESOS POR VENTA DE BIENES Y PRESTACIÓN DE SERV. DE ENT. PARAEST. EMPR FIN. MONET C/ PART. EST. MAY		
4.1.7.6	INGRESOS POR VENTA DE BIENES Y PREST. DE SERV. DE ENT. PARAEST. EMPR FINANC NO MONET C/PART EST MAY	R	A	7.6	INGRESOS POR VENTA DE BIENES Y PREST. DE SERV. DE ENT. PARAEST. EMPR FIN. NO MONET C/ PART. EST. MAY		

4.1.7.7	INGRESOS POR VENTA DE BIENES Y PREST. DE SERV. DE FIDEIC. FINANC PÚBLICOS C/PART EST MAY	R	A	7.7	INGRESOS POR VENTA DE BIENES Y PREST. DE SERV. DE FIDEIC. FINANC. PUBL. C/ PART. EST. MAY		
4.1.7.8	INGRESOS POR VENTA DE BIENES Y PREST. DE SERV. DE LOS PODERES LEG. Y JUDICIAL Y DE LOS ÓRGANOS AUT.	R	A	7.8	INGRESOS POR VENTA DE BIENES Y PREST. DE SERV. DE LOS PODERES LEG. Y JUD., Y ORG. AUTÓNOMOS		
4.2	PART, APORT, CONV, INCENT. DERIV. D/COLAB.FISCAL, F. DIST. DE APORT, TRANSF, ASIG, SUBS Y SUBV Y P Y JUB	C	A				
4.2.1	PART, APORT, CONV, INCENT. DERIV. D/COLAB.FISCAL, F. DIST. DE APORT	C	A				
4.2.1.1	PARTICIPACIONES	R	A				
4.2.1.2	APORTACIONES	R	A	8.2	APORTACIONES		
4.2.1.3	CONVENIOS	C	A				
4.2.1.3.1	CONVENIO SEDESOL	R	A	8.3.1	CONVENIO SEDESOL		
4.2.1.3.2	CONVENIO MISCHANTHUS	R	A	8.3.2	CONVENIO MISCHANTHUS		
4.2.1.3.3	CONVENIO PEI	R	A	8.3.3	CONVENIO PEI		
4.2.1.3.4	CONVENIO BECALOS	R	A	8.3.4	CONVENIO BECALOS		
4.2.1.3.5	CONVENIO PRODEP	R	A	8.3.5	CONVENIO PRODEP		
4.2.1.3.6	CONVENIO IHE	R	A	8.3.6	CONVENIO IHE		
4.2.1.3.7	CONVENIO CONACYT	R	A	8.3.7	CONVENIO CONACYT		
4.2.1.3.8	CONVENIO SAGARPA	R	A	8.3.8	CONVENIO SAGARPA		
4.2.1.3.9	CONVENIO IMJUVE	R	A	8.3.9	CONVENIO IMJUVE		
4.2.1.4	INCENTIVOS DERIVADOS DE LA COLABORACIÓN FISCAL	R	A	8.4	INCENTIVOS DERIVADOS DE LA COLABORACIÓN FISCAL		
4.2.1.5	FONDOS DISTINTOS DE APORTACIONES	R	A	8.5	FONDOS DISTINTOS DE APORTACIONES		
4.2.2	TRANSFERENCIAS, ASIGNACIONES, SUBSIDIOS Y SUBVENCIONES Y PENSIONES Y JUBILACIONES	C	A				
4.2.2.1	TRANSFERENCIAS INTERNAS Y ASIGNACIONES DEL SECTOR PÚBLICO	R	A				
4.2.2.3	SUBSIDIOS Y SUBVENCIONES	C	A				
4.2.2.3.1	SUBSIDIO ESTATAL	R	A	9.3.1	SUBSIDIO ESTATAL		
4.2.2.3.2	SUBSIDIO FEDERAL	R	A	9.3.2	SUBSIDIO FEDERAL		
4.2.2.5	PENSIONES Y JUBILACIONES	R	A	9.5	PENSIONES Y JUBILACIONES		
4.2.2.7	TRANSFERENCIAS DEL FONDO MEXICANO DEL PETRÓLEO PARA LA ESTABILIZACIÓN Y EL DESARROLLO	R	A	9.7	TRANSFERENCIAS DEL FONDO MEXICANO DEL PETRÓLEO PARA LA ESTABILIZACIÓN Y EL DESARROLLO		
4.3	OTROS INGRESOS Y BENEFICIOS	C	A				

4.3.1	INGRESOS FINANCIEROS	C	A				
4.3.1.1	INTERESES GANADOS DE TÍTULOS, VALORES Y DEMÁS INSTRUMENTOS FINANCIEROS	R	A				
4.3.1.9	OTROS INGRESOS FINANCIEROS	R	A				
4.3.2	INCREMENTO POR VARIACIÓN DE INVENTARIOS	C	A				
4.3.2.1	INCREMENTO POR VARIACIÓN DE INVENTARIOS DE MERCANCÍAS PARA VENTA	R	A				
4.3.2.2	INCREMENTO POR VARIACIÓN DE INVENTARIOS DE MERCANCÍAS TERMINADAS	R	A				
4.3.2.3	INCREMENTO POR VARIACIÓN DE INVENTARIOS DE MERCANCÍAS EN PROCESO DE ELABORACIÓN	R	A				
4.3.2.4	INCREMENTO POR VARIACIÓN DE INVENTARIOS DE MATERIAS PRIMAS, MATERIAL. Y SUMINISTROS PARA PRODUCCIÓN	R	A				
4.3.2.5	INCREMENTO POR VARIACIÓN DE INVENTARIOS DE MATERIAS PRIMAS, MATERIALES Y SUMINISTROS DE CONSUMO	R	A				
4.3.3	DISMINUCIÓN DEL EXCESO DE ESTIMACIONES POR PÉRDIDA O DETERIORO U OBSOLESCENCIA	C	A				
4.3.3.1	DISMINUCIÓN DEL EXCESO DE ESTIMACIONES POR PÉRDIDA O DETERIORO U OBSOLESCENCIA	R	A				
4.3.4	DISMINUCIÓN DEL EXCESO DE PROVISIONES	C	A				
4.3.4.1	DISMINUCIÓN DEL EXCESO DE PROVISIONES	R	A				
4.3.9	OTROS INGRESOS Y BENEFICIOS VARIOS	C	A				
4.3.9.2	BONIFICACIONES Y DESCUENTOS OBTENIDOS	R	A				
4.3.9.3	DIFERENCIAS POR TIPO DE CAMBIO A FAVOR	R	A				
4.3.9.4	DIFERENCIAS DE COTIZACIONES A FAVOR EN VALORES NEGOCIABLES	R	A				
4.3.9.5	RESULTADO POR POSICIÓN MONETARIA	R	A				
4.3.9.6	UTILIDADES POR PARTICIPACIÓN PATRIMONIAL	R	A				
4.3.9.7	DIFERENCIAS POR REESTRUCTURACIÓN DE DEUDA PÚBLICA A FAVOR	R	A				
4.3.9.9	OTROS INGRESOS Y BENEFICIOS VARIOS	R	A				
5	GASTOS Y OTRAS PERDIDAS	C	D				
5.1	GASTOS DE FUNCIONAMIENTO	C	D				
5.1.1	SERVICIOS PERSONALES	C	D				

5.1.1.1	REMUNERACIONES AL PERSONAL DE CARÁCTER PERMANENTE	C	D				
5.1.1.1.1	DIETAS	R	D			1.1.1	DIETAS
5.1.1.1.2	HABERES	R	D			1.1.2	HABERES
5.1.1.1.3	SUELDOS BASE AL PERSONAL PERMANENTE	C	D				
5.1.1.1.3.1	SUELDOS	R	D			1.1.3.1	SUELDOS
5.1.1.1.4	REMUNERACIONES POR ADSCRIPCIÓN LABORAL EN EL EXTRANJERO	R	D			1.1.4	REMUNERACIONES POR ADSCRIPCIÓN LABORAL EN EL EXTRANJERO
5.1.1.2	REMUNERACIONES AL PERSONAL DE CARÁCTER TRANSITORIO	C	D				
5.1.1.2.1	HONORARIOS ASIMILABLES A SALARIOS	C	D				
5.1.1.2.1.1	HONORARIOS ASIMILABLES A SALARIOS	R	D			1.2.1.1	HONORARIOS ASIMILABLES A SALARIOS
5.1.1.2.2	SUELDOS BASE AL PERSONAL EVENTUAL	R	D			1.2.2	SUELDOS BASE AL PERSONAL EVENTUAL
5.1.1.2.3	RETRIBUCIONES POR SERVICIOS DE CARÁCTER SOCIAL	R	D			1.2.3	RETRIBUCIONES POR SERVICIOS DE CARÁCTER SOCIAL
5.1.1.2.4	RETRIB. A LOS REPRESENT. DE LOS TRABAJADORES Y DE LOS PATRONES EN LA JUNTA DE CONCILIACIÓN Y ARBITR.	R	D			1.2.4	RETRIB. A LOS REPRESENT. DE LOS TRABAJADORES Y DE LOS PATRONES EN LA JUNTA DE CONCILIACIÓN Y ARBITR.
5.1.1.3	REMUNERACIONES ADICIONALES Y ESPECIALES	C	D				
5.1.1.3.1	PRIMAS POR AÑOS DE SERVICIOS EFECTIVOS PRESTADOS	R	D			1.3.1	PRIMAS POR AÑOS DE SERVICIOS EFECTIVOS PRESTADOS
5.1.1.3.2	PRIMAS DE VACACIONES, DOMINICAL Y GRATIFICACIÓN DE FIN DE AÑO	C	D				
5.1.1.3.2.1	PRIMA VACACIONAL Y DOMINICAL	R	D			1.3.2.1	PRIMA VACACIONAL Y DOMINICAL
5.1.1.3.2.2	GRATIFICACIÓN ANUAL	R	D			1.3.2.2	GRATIFICACIÓN ANUAL
5.1.1.3.3	HORAS EXTRAORDINARIAS	R	D			1.3.3	HORAS EXTRAORDINARIAS
5.1.1.3.4	COMPENSACIONES	R	D			1.3.4	COMPENSACIONES
5.1.1.3.5	SOBREHABERES	R	D			1.3.5	SOBREHABERES
5.1.1.3.6	ASIGNACIONES DE TÉCNICO, DE MANDO, POR COMISIÓN, DE VUELO Y DE TÉCNICO ESPECIAL	R	D			1.3.6	ASIGNACIONES DE TÉCNICO, DE MANDO, POR COMISIÓN, DE VUELO Y DE TÉCNICO ESPECIAL
5.1.1.3.7	HONORARIOS ESPECIALES	R	D			1.3.7	HONORARIOS ESPECIALES
5.1.1.3.8	PARTICIPACIONES POR VIGILANCIA EN EL CUMPLIMIENTO DE LAS LEYES Y CUSTODIA DE VALORES	R	D			1.3.8	PARTICIPACIONES POR VIGILANCIA EN EL CUMPLIMIENTO DE LAS LEYES Y CUSTODIA DE VALORES

5.1.1.4	SEGURIDAD SOCIAL	C	D				
5.1.1.4.1	APORTACIONES DE SEGURIDAD SOCIAL	R	D			1.4.1	APORTACIONES DE SEGURIDAD SOCIAL
5.1.1.4.2	APORTACIONES A FONDOS DE VIVIENDA	R	D			1.4.2	APORTACIONES A FONDOS DE VIVIENDA
5.1.1.4.3	APORTACIONES AL SISTEMA PARA EL RETIRO	C	D				
5.1.1.4.3.1	APORTACIONES AL SAR	R	D			1.4.3.1	APORTACIONES AL SAR
5.1.1.4.4	APORTACIONES PARA SEGUROS	R	D			1.4.4	APORTACIONES PARA SEGUROS
5.1.1.5	OTRAS PRESTACIONES SOCIALES Y ECONÓMICAS	C	D				
5.1.1.5.1	CUOTAS PARA EL FONDO DE AHORRO Y FONDO DE TRABAJO	R	D			1.5.1	CUOTAS PARA EL FONDO DE AHORRO Y FONDO DE TRABAJO
5.1.1.5.2	INDEMNIZACIONES	C	D				
5.1.1.5.2.1	INDEMNIZACIONES	R	D			1.5.2.1	INDEMNIZACIONES
5.1.1.5.3	PRESTACIONES Y HABERES DE RETIRO	R	D			1.5.3	PRESTACIONES Y HABERES DE RETIRO
5.1.1.5.4	PRESTACIONES CONTRACTUALES	R	D			1.5.4	PRESTACIONES CONTRACTUALES
5.1.1.5.5	APOYOS A LA CAPACITACIÓN DE LOS SERVIDORES PÚBLICOS	R	D			1.5.5	APOYOS A LA CAPACITACIÓN DE LOS SERVIDORES PÚBLICOS
5.1.1.5.9	OTRAS PRESTACIONES SOCIALES Y ECONÓMICAS	C	D				
5.1.1.5.9.1	CUOTAS PARA EL SEGURO DE GASTOS MÉDICOS DEL PERSONAL	R	D			1.5.9.1	CUOTAS PARA EL SEGURO DE GASTOS MÉDICOS DEL PERSONAL
5.1.1.6	PAGO DE ESTÍMULOS A SERVIDORES PÚBLICOS	C	D				
5.1.1.6.1	ESTIMULOS	R	D			1.7.1	ESTÍMULOS
5.1.1.6.2	RECOMPENSAS	R	D			1.7.2	RECOMPENSAS
5.1.1.7	PREVISIONES	R	D			1.6.1	PREVISIONES DE CARÁCTER LABORAL, ECONÓMICA Y DE SEGURIDAD SOCIAL
5.1.2	MATERIALES Y SUMINISTROS	C	D				
5.1.2.1	MATERIALES DE ADMINISTRACIÓN, EMISIÓN DE DOCUMENTOS Y ARTÍCULOS OFICIALES	C	D				
5.1.2.1.1	MATERIALES, ÚTILES Y EQUIPOS MENORES DE OFICINA	C	D				
5.1.2.1.1.1	MATERIAL DE OFICINA	R	D			2.1.1.1	MATERIAL DE OFICINA
5.1.2.1.1.2	GASTOS DE OFICINA	R	D			2.1.1.2	GASTOS DE OFICINA
5.1.2.1.1.3	MUEBLES DE OFICINA, ESTANTERIA Y EQ DE ADMINISTRACIÓN	R	D			2.1.1.3	MUEBLES DE OFICINA, ESTANTERIA Y EQ DE ADMINISTRACION

5.1.2.1.2	MATERIALES Y ÚTILES DE IMPRESIÓN Y REPRODUCCIÓN	C	D			
5.1.2.1.2.1	MATERIALES Y ÚTILES DE IMPRESIÓN Y REPRODUCCIÓN	R	D		2.1.2.1	MATERIALES Y ÚTILES DE IMPRESIÓN Y REPRODUCCIÓN
5.1.2.1.2.2	MATERIALES Y SUMINISTROS DE FOTOGRAFIA	R	D		2.1.2.2	MATERIALES Y SUMINISTROS DE FOTOGRAFIA
5.1.2.1.3	MATERIAL ESTADÍSTICO Y GEOGRÁFICO	R	D		2.1.3	MATERIAL ESTADÍSTICO Y GEOGRÁFICO
5.1.2.1.4	MATERIALES, ÚTILES Y EQUIPOS MENORES DE TECNOLOGÍAS DE LA INFORMACIÓN Y COMUNICACIONES	C	D			
5.1.2.1.4.1	MATERIALES Y ÚTILES CONSUMIBLES PARA EL PROCESAMIENTO EN EQUIPOS Y BIENES INFORMÁTICOS	R	D		2.1.4.1	MATERIALES Y ÚTILES CONSUMIBLES PARA EL PROCESAMIENTO EN EQUIPOS Y BIENES INFORMÁTICOS
5.1.2.1.5	MATERIAL IMPRESO E INFORMACIÓN DIGITAL	C	D			
5.1.2.1.5.1	SUSCRIPCIONES A PUBLICACIONES Y PERIÓDICOS	R	D		2.1.5.1	SUSCRIPCIONES A PUBLICACIONES Y PERIÓDICOS
5.1.2.1.6	MATERIAL DE LIMPIEZA	C	D			
5.1.2.1.6.1	MATERIAL DE LIMPIEZA	R	D		2.1.6.1	MATERIAL DE LIMPIEZA
5.1.2.1.7	MATERIALES Y ÚTILES DE ENSEÑANZA	C	D			
5.1.2.1.7.1	MATERIAL DIDÁCTICO	R	D		2.1.7.1	MATERIAL DIDÁCTICO
5.1.2.1.8	MATERIALES PARA EL REGISTRO E IDENTIFICACIÓN DE BIENES Y PERSONAS	C	D			
5.1.2.1.8.1	PLACAS DE CIRCULACION VEHICULAR	R	D		2.1.8.1	PLACAS DE CIRCULACION VEHICULAR
5.1.2.1.8.2	IDENTIFICADORES E ICONOS DE SEÑALIZACION	R	D		2.1.8.2	IDENTIFICACION E ICONOS DE SEÑALIZACION
5.1.2.2	ALIMENTOS Y UTENSILIOS	C	D			
5.1.2.2.1	PRODUCTOS ALIMENTICIOS PARA PERSONAS	C	D			
5.1.2.2.1.1	ALIMENTACIÓN DE PERSONAS	R	D		2.2.1.1	ALIMENTACIÓN DE PERSONAS
5.1.2.2.1.6	PRODUCTOS ALIMENTICIOS PARA EL PERSONAL DERIVADO DE ACTIVIDADES EXTRAORDINARIAS	R	D		2.2.1.6	PRODUCTOS ALIMENTICIOS PARA EL PERSONAL DERIVADO DE ACTIVIDADES EXTRAORDINARIAS
5.1.2.2.2	PRODUCTOS ALIMENTICIOS PARA ANIMALES	R	D		2.2.2	PRODUCTOS ALIMENTICIOS PARA ANIMALES
5.1.2.2.3	UTENSILIOS PARA EL SERVICIO DE ALIMENTACIÓN	C	D			

5.1.2.2.3.1	UTENSILIOS PARA EL SERVICIO DE ALIMENTACIÓN	R	D			2.2.3.1	UTENSILIOS PARA EL SERVICIO DE ALIMENTACIÓN
5.1.2.3	MATERIAS PRIMAS Y MATERIALES DE PRODUCCIÓN Y COMERCIALIZACIÓN	C	D				
5.1.2.3.1	PRODUCTOS ALIMENTICIOS, AGROPECUARIOS Y FORESTALES ADQUIRIDOS COMO MATERIA PRIMA	R	D			2.3.1	PRODUCTOS ALIMENTICIOS, AGROPECUARIOS Y FORESTALES ADQUIRIDOS COMO MATERIA PRIMA
5.1.2.3.2	INSUMOS TEXTILES ADQUIRIDOS COMO MATERIA PRIMA	R	D			2.3.2	INSUMOS TEXTILES ADQUIRIDOS COMO MATERIA PRIMA
5.1.2.3.3	PRODUCTOS DE PAPEL, CARTÓN E IMPRESOS ADQUIRIDOS COMO MATERIA PRIMA	R	D			2.3.3	PRODUCTOS DE PAPEL, CARTÓN E IMPRESOS ADQUIRIDOS COMO MATERIA PRIMA
5.1.2.3.4	COMBUSTIBLES, LUBRICANTES, ADITIVOS, CARBÓN Y SUS DERIVADOS ADQUIRIDOS COMO MATERIA PRIMA	R	D			2.3.4	COMBUSTIBLES, LUBRICANTES, ADITIVOS, CARBÓN Y SUS DERIVADOS ADQUIRIDOS COMO MATERIA PRIMA
5.1.2.3.5	PRODUCTOS QUÍMICOS, FARMACÉUTICOS Y DE LABORATORIO ADQUIRIDOS COMO MATERIA PRIMA	R	D			2.3.5	PRODUCTOS QUÍMICOS, FARMACÉUTICOS Y DE LABORATORIO ADQUIRIDOS COMO MATERIA PRIMA
5.1.2.3.6	PRODUCTOS METÁLICOS Y A BASE DE MINERALES NO METÁLICOS ADQUIRIDOS COMO MATERIA PRIMA	R	D			2.3.6	PRODUCTOS METÁLICOS Y A BASE DE MINERALES NO METÁLICOS ADQUIRIDOS COMO MATERIA PRIMA
5.1.2.3.7	PRODUCTOS DE CUERO, PIEL, PLÁSTICO Y HULE ADQUIRIDOS COMO MATERIA PRIMA	R	D			2.3.7	PRODUCTOS DE CUERO, PIEL, PLÁSTICO Y HULE ADQUIRIDOS COMO MATERIA PRIMA
5.1.2.3.8	MERCANCIAS ADQUIRIDAS PARA SU COMERCIALIZACIÓN	R	D			2.3.8	MERCANCIAS ADQUIRIDAS PARA SU COMERCIALIZACIÓN
5.1.2.3.9	OTROS PRODUCTOS ADQUIRIDOS COMO MATERIA PRIMA	R	D			2.3.9	OTROS PRODUCTOS ADQUIRIDOS COMO MATERIA PRIMA
5.1.2.4	MATERIALES Y ARTÍCULOS DE CONSTRUCCIÓN Y DE REPARACIÓN	C	D				
5.1.2.4.1	PRODUCTOS MINERALES NO METÁLICOS	C	D				
5.1.2.4.1.1	PRODUCTOS MINERALES NO METÁLICOS	R	D			2.4.1.1	PRODUCTOS MINERALES NO METÁLICOS
5.1.2.4.2	CEMENTO Y PRODUCTOS DE CONCRETO	C	D				
5.1.2.4.2.1	CEMENTO Y PRODUCTOS DE CONCRETO	R	D			2.4.2.1	CEMENTO Y PRODUCTOS DE CONCRETO
5.1.2.4.3	CAL, YESO Y PRODUCTOS DE YESO	C	D				

5.1.2.4.3.1	CAL, YESO Y PRODUCTOS DE YESO	R	D			2.4.3. 1	CAL, YESO Y PRODUCTOS DE YESO
5.1.2.4.4	MADERA Y PRODUCTOS DE MADERA	C	D				
5.1.2.4.4.1	MADERA Y PRODUCTOS DE MADERA	R	D			2.4.4. 1	MADERA Y PRODUCTOS DE MADERA
5.1.2.4.5	VIDRIO Y PRODUCTOS DE VIDRIO	C	D				
5.1.2.4.5.1	VIDRIO Y PRODUCTOS DE VIDRIO	R	D			2.4.5. 1	VIDRIO Y PRODUCTOS DE VIDRIO
5.1.2.4.6	MATERIAL ELÉCTRICO Y ELECTRÓNICO	C	D				
5.1.2.4.6.1	MATERIAL ELÉCTRICO	R	D			2.4.6. 1	MATERIAL ELÉCTRICO
5.1.2.4.6.2	MATERIAL ELECTRÓNICO	R	D			2.4.6. 2	MATERIAL ELECTRÓNICO
5.1.2.4.7	ARTÍCULOS METÁLICOS PARA LA CONSTRUCCIÓN	C	D				
5.1.2.4.7.1	ARTÍCULOS METÁLICOS PARA LA CONSTRUCCIÓN	R	D			2.4.7. 1	ARTÍCULOS METÁLICOS PARA LA CONSTRUCCIÓN
5.1.2.4.8	MATERIALES COMPLEMENTARIOS	C	D				
5.1.2.4.8.1	MATERIALES COMPLEMENTARIOS	R	D			2.4.8. 1	MATERIALES COMPLEMENTARIOS
5.1.2.4.9	OTROS MATERIALES Y ARTÍCULOS DE CONSTRUCCIÓN Y REPARACIÓN	C	D				
5.1.2.4.9.1	OTROS MATERIALES Y ARTÍCULOS DE CONSTRUCCIÓN Y REPARACIÓN	R	D			2.4.9. 1	OTROS MATERIALES Y ARTÍCULOS DE CONSTRUCCIÓN Y REPARACIÓN
5.1.2.5	PRODUCTOS QUÍMICOS, FARMACÉUTICOS Y DE LABORATORIO	C	D				
5.1.2.5.1	PRODUCTOS QUÍMICOS BÁSICOS	R	D			2.5.1	PRODUCTOS QUÍMICOS BÁSICOS
5.1.2.5.2	FERTILIZANTES, PESTICIDAS Y OTROS AGROQUÍMICOS	C	D				
5.1.2.5.2.1	PLAGUICIDAS, ABONOS Y FERTILIZANTES	R	D			2.5.2. 1	PLAGUICIDAS, ABONOS Y FERTILIZANTES
5.1.2.5.3	MEDICINAS Y PRODUCTOS FARMACÉUTICOS	C	D				
5.1.2.5.3.1	MEDICINAS Y PRODUCTOS FARMACÉUTICOS	R	D			2.5.3. 1	MEDICINAS Y PRODUCTOS FARMACÉUTICOS
5.1.2.5.4	MATERIALES, ACCESORIOS Y SUMINISTROS MÉDICOS	C	D				
5.1.2.5.4.1	MATERIALES, ACCESORIOS Y SUMINISTROS MÉDICOS	R	D			2.5.4. 1	MATERIALES, ACCESORIOS Y SUMINISTROS MÉDICOS
5.1.2.5.5	MATERIALES, ACCESORIOS Y SUMINISTROS DE LABORATORIO	C	D				
5.1.2.5.5.1	MATERIALES, ACCESORIOS Y SUMINISTROS DE LABORATORIO	R	D			2.5.5. 1	MATERIALES, ACCESORIOS Y SUMINISTROS DE LABORATORIO
5.1.2.5.6	FIBRAS SINTÉTICAS, HULES, PLÁSTICOS Y DERIVADOS	C	D				

5.1.2.5.6.1	FIBRAS SINTÉTICAS, HULES, PLÁSTICOS Y DERIVADOS	R	D			2.5.6.1	FIBRAS SINTÉTICAS, HULES, PLÁSTICOS Y DERIVADOS
5.1.2.5.9	OTROS PRODUCTOS QUÍMICOS	R	D			2.5.9	OTROS PRODUCTOS QUÍMICOS
5.1.2.6	COMBUSTIBLES, LUBRICANTES Y ADITIVOS	C	D				
5.1.2.6.1	COMBUSTIBLES, LUBRICANTES Y ADITIVOS	C	D				
5.1.2.6.1.1	COMBUSTIBLES Y LUBRICANTES PARA VEHÍCULOS Y EQUIPOS TERRESTRES	R	D			2.6.1.1	COMBUSTIBLES Y LUBRICANTES PARA VEHÍCULOS Y EQUIPOS TERRESTRES
5.1.2.6.2	CARBÓN Y SUS DERIVADOS	R	D			2.6.2	CARBÓN Y SUS DERIVADOS
5.1.2.7	VESTUARIO, BLANCOS, PRENDAS DE PROTECCIÓN Y ARTÍCULOS DEPORTIVOS	C	D				
5.1.2.7.1	VESTUARIO Y UNIFORMES	C	D				
5.1.2.7.1.1	VESTUARIO Y UNIFORMES	R	D			2.7.1.1	VESTUARIO Y UNIFORMES
5.1.2.7.2	PRENDAS DE SEGURIDAD Y PROTECCIÓN PERSONAL	C	D				
5.1.2.7.2.1	PRENDAS DE SEGURIDAD Y PROTECCIÓN PERSONAL	R	D			2.7.2.1	PRENDAS DE SEGURIDAD Y PROTECCIÓN PERSONAL
5.1.2.7.3	ARTÍCULOS DEPORTIVOS	C	D				
5.1.2.7.3.1	ARTÍCULOS DEPORTIVOS	R	D			2.7.3.1	ARTÍCULOS DEPORTIVOS
5.1.2.7.4	PRODUCTOS TEXTILES	C	D				
5.1.2.7.4.1	PRODUCTOS TEXTILES	R	D			2.7.4.1	PRODUCTOS TEXTILES
5.1.2.7.5	BLANCOS Y OTROS PRODUCTOS TEXTILES, EXCEPTO PRENDAS DE VESTIR	C	D				
5.1.2.7.5.1	BLANCOS Y OTROS PRODUCTOS TEXTILES, EXCEPTO PRENDAS DE VESTIR	R	D			2.7.5.1	BLANCOS Y OTROS PRODUCTOS TEXTILES, EXCEPTO PRENDAS DE VESTIR
5.1.2.8	MATERIALES Y SUMINISTROS PARA SEGURIDAD	C	D				
5.1.2.8.1	SUSTANCIAS Y MATERIALES EXPLOSIVOS	R	D			2.8.1	SUSTANCIAS Y MATERIALES EXPLOSIVOS
5.1.2.8.2	MATERIALES DE SEGURIDAD PÚBLICA	R	D			2.8.2	MATERIALES DE SEGURIDAD PÚBLICA
5.1.2.8.3	PRENDAS DE PROTECCIÓN PARA SEGURIDAD PÚBLICA	R	D			2.8.3	PRENDAS DE PROTECCIÓN PARA SEGURIDAD PÚBLICA
5.1.2.9	HERRAMIENTAS, REFACCIONES Y ACCESORIOS MENORES	C	D				
5.1.2.9.1	HERRAMIENTAS MENORES	C	D				
5.1.2.9.1.1	HERRAMIENTAS MENORES	R	D			2.9.1.1	HERRAMIENTAS MENORES
5.1.2.9.2	REFACCIONES Y ACCESORIOS MENORES DE EDIFICIOS	C	D				

5.1.2.9.2.1	REFACCIONES Y ACCESORIOS MENORES DE EDIFICIOS	R	D			2.9.2.1	REFACCIONES Y ACCESORIOS MENORES DE EDIFICIOS
5.1.2.9.3	REFACCIONES Y ACCESORIOS MENORES DE MOBILIARIO Y EQUIPO DE ADMINISTRACIÓN, EDUCACIONAL Y RECREATIVO	C	D				
5.1.2.9.3.1	REFACCIONES Y ACCESORIOS MENORES DE MOBILIARIO Y EQUIPO DE ADMINISTRACIÓN, EDUCACIONAL Y RECREATIVO	R	D			2.9.3.1	REFACCIONES Y ACCESORIOS MENORES DE MOBILIARIO Y EQUIPO DE ADMINISTRACIÓN, EDUCACIONAL Y RECREATIVO
5.1.2.9.4	REFACCIONES Y ACCESORIOS MENORES DE EQUIPO DE CÓMPUTO Y TECNOLOGÍAS DE LA INFORMACIÓN	C	D				
5.1.2.9.4.1	REFACCIONES Y ACCESORIOS MENORES DE EQUIPO DE CÓMPUTO Y TECNOLOGÍAS DE LA INFORMACIÓN	R	D			2.9.4.1	REFACCIONES Y ACCESORIOS MENORES DE EQUIPO DE CÓMPUTO Y TECNOLOGÍAS DE LA INFORMACIÓN
5.1.2.9.5	REFACCIONES Y ACCESORIOS MENORES DE EQUIPO E INSTRUMENTAL MÉDICO Y DE LABORATORIO	C	D				
5.1.2.9.5.1	REFACCIONES Y ACCESORIOS MENORES DE EQUIPO E INSTRUMENTAL MÉDICO Y DE LABORATORIO	R	D			2.9.5.1	REFACCIONES Y ACCESORIOS MENORES DE EQUIPO E INSTRUMENTAL MÉDICO Y DE LABORATORIO
5.1.2.9.6	REFACCIONES Y ACCESORIOS MENORES DE EQUIPO DE TRANSPORTE	C	D				
5.1.2.9.6.1	REFACCIONES	R	D			2.9.6.1	REFACCIONES
5.1.2.9.7	REFACCIONES Y ACCESORIOS MENORES DE EQUIPO DE DEFENSA Y SEGURIDAD	R	D			2.9.7	REFACCIONES Y ACCESORIOS MENORES DE EQUIPO DE DEFENSA Y SEGURIDAD
5.1.2.9.8	REFACCIONES Y ACCESORIOS MENORES DE MAQUINARIA Y OTROS EQUIPOS	C	D				
5.1.2.9.8.1	REFACCIONES Y ACCESORIOS MENORES DE MAQUINARIA Y OTROS EQUIPOS	R	D			2.9.8.1	REFACCIONES Y ACCESORIOS MENORES DE MAQUINARIA Y OTROS EQUIPOS
5.1.2.9.9	REFACCIONES Y ACCESORIOS MENORES OTROS BIENES MUEBLES	C	D				
5.1.2.9.9.1	REFACCIONES Y ACCESORIOS MENORES OTROS BIENES MUEBLES	R	D			2.9.9.1	REFACCIONES Y ACCESORIOS MENORES OTROS BIENES MUEBLES
5.1.3	SERVICIOS GENERALES	C	D				
5.1.3.1	SERVICIOS BÁSICOS	C	D				
5.1.3.1.1	ENERGÍA ELÉCTRICA	C	D				

5.1.3.1.1.1	SERVICIO DE ENERGÍA ELÉCTRICA	R	D			3.1.1.1	SERVICIO DE ENERGÍA ELÉCTRICA
5.1.3.1.2	GAS	R	D			3.1.2	GAS
5.1.3.1.3	AGUA	C	D				
5.1.3.1.3.1	SERVICIO DE AGUA	R	D			3.1.3.1	SERVICIO DE AGUA
5.1.3.1.4	TELEFONÍA TRADICIONAL	C	D				
5.1.3.1.4.1	SERVICIO TELEFÓNICO TRADICIONAL	R	D			3.1.4.1	SERVICIO TELEFÓNICO TRADICIONAL
5.1.3.1.5	TELEFONÍA CELULAR	C	D				
5.1.3.1.5.1	TELEFONÍA CELULAR	R	D			3.1.5.1	TELEFONÍA CELULAR
5.1.3.1.6	SERVICIOS DE TELECOMUNICACIONES Y SATÉLITES	R	D			3.1.6	SERVICIOS DE TELECOMUNICACIONES Y SATÉLITES
5.1.3.1.7	SERVICIOS DE ACCESO DE INTERNET, REDES Y PROCESAMIENTO DE INFORMACIÓN	C	D				
5.1.3.1.7.1	SERVICIOS DE ACCESO DE INTERNET, REDES Y PROCESAMIENTO DE INFORMACIÓN	R	D			3.1.7.1	SERVICIOS DE ACCESO DE INTERNET, REDES Y PROCESAMIENTO DE INFORMACIÓN
5.1.3.1.8	SERVICIOS POSTALES Y TELEGRÁFICOS	C	D				
5.1.3.1.8.1	SERVICIO POSTAL	R	D			3.1.8.1	SERVICIO POSTAL
5.1.3.1.9	SERVICIOS INTEGRALES Y OTROS SERVICIOS	C	D				
5.1.3.1.9.1	SERVICIOS INTEGRALES Y OTROS SERVICIOS	R	D			3.1.9.1	SERVICIOS INTEGRALES Y OTROS SERVICIOS
5.1.3.1.9.4	SERVICIOS INTEGRALES DE INFRAESTRUCTURA DE COMPUTO	R	D			3.1.9.4	SERVICIOS INTEGRALES DE INFRAESTRUCTURA DE COMPUTO
5.1.3.2	SERVICIOS DE ARRENDAMIENTO	C	D				
5.1.3.2.1	ARRENDAMIENTO DE TERRENOS	R	D			3.2.1	ARRENDAMIENTO DE TERRENOS
5.1.3.2.2	ARRENDAMIENTO DE EDIFICIOS	C	D				
5.1.3.2.2.1	ARRENDAMIENTO DE EDIFICIOS	R	D			3.2.2.1	ARRENDAMIENTO DE EDIFICIOS
5.1.3.2.3	ARRENDAMIENTO DE MOBILIARIO Y EQUIPO DE ADMINISTRACIÓN, EDUCACIONAL Y RECREATIVO	C	D				
5.1.3.2.3.1	ARRENDAMIENTO DE EQUIPO Y BIENES INFORMATICOS	R	D			3.2.3.1	ARRENDAMIENTO DE EQUIPO Y BIENES INFORMATICOS
5.1.3.2.3.4	SERVICIOS DE MANTENIMIENTO DE APLICACIONES INFORMÁTICAS	R	D			3.2.3.4	SERVICIOS DE MANTENIMIENTO DE APLICACIONES INFORMÁTICAS
5.1.3.2.4	ARRENDAMIENTO DE EQUIPO E INSTRUMENTAL MÉDICO Y DE LABORATORIO	R	D			3.2.4	ARRENDAMIENTO DE EQUIPO E INSTRUMENTAL MÉDICO Y DE LABORATORIO

5.1.3.2.5	ARRENDAMIENTO DE EQUIPO DE TRANSPORTE	C	D			
5.1.3.2.5.1	ARRENDAMIENTO DE VEHÍCULOS Y EQUIPO DE TRANSPORTE	R	D		3.2.5.1	ARRENDAMIENTO DE VEHÍCULOS Y EQUIPO DE TRANSPORTE
5.1.3.2.6	ARRENDAMIENTO DE MAQUINARIA, OTROS EQUIPOS Y HERRAMIENTAS	C	D			
5.1.3.2.6.1	ARRENDAMIENTO DE MAQUINARIA, OTROS EQUIPOS Y HERRAMIENTAS	R	D		3.2.6.1	ARRENDAMIENTO DE MAQUINARIA, OTROS EQUIPOS Y HERRAMIENTAS
5.1.3.2.7	ARRENDAMIENTO DE ACTIVOS INTANGIBLES	C	D			
5.1.3.2.7.1	ARRENDAMIENTO DE ACTIVOS INTANGIBLES	R	D		3.2.7.1	ARRENDAMIENTO DE ACTIVOS INTANGIBLES
5.1.3.2.8	ARRENDAMIENTO FINANCIERO	R	D		3.2.8	ARRENDAMIENTO FINANCIERO
5.1.3.2.9	OTROS ARRENDAMIENTOS	C	D			
5.1.3.2.9.1	OTROS ARRENDAMIENTOS	R	D		3.2.9.1	OTROS ARRENDAMIENTOS
5.1.3.3	SERVICIOS PROFESIONALES, CIENTÍFICOS Y TÉCNICOS Y OTROS SERVICIOS	C	D			
5.1.3.3.1	SERVICIOS LEGALES, DE CONTABILIDAD, AUDITORÍA Y RELACIONADOS	C	D			
5.1.3.3.1.1	SERVICIOS LEGALES	R	D		3.3.1.1	SERVICIOS LEGALES
5.1.3.3.1.2	SERVICIOS DE CONTABILIDAD, AUDITORÍA Y SERVICIOS RELACIONADOS	R	D		3.3.1.2	SERVICIOS DE CONTABILIDAD, AUDITORÍA Y SERVICIOS RELACIONADOS
5.1.3.3.1.3	SERVICIOS DE CONSULTORÍA Y ASESORÍA	R	D		3.3.1.3	SERVICIOS DE CONSULTORÍA Y ASESORÍA
5.1.3.3.2	SERVICIOS DE DISEÑO, ARQUITECTURA, INGENIERÍA Y ACTIVIDADES RELACIONADAS	C	D			
5.1.3.3.2.1	SERVICIOS DE DISEÑO, ARQUITECTURA, INGENIERÍA Y ACTIVIDADES RELACIONADAS	R	D		3.3.2.1	SERVICIOS DE DISEÑO, ARQUITECTURA, INGENIERÍA Y ACTIVIDADES RELACIONADAS
5.1.3.3.3	SERVICIOS DE CONSULTORÍA ADMINISTRATIVA, PROCESOS, TÉCNICA Y EN TECNOLOGÍAS DE LA INFORMACIÓN	C	D			
5.1.3.3.3.1	SERVICIOS DE INFORMÁTICA	R	D		3.3.3.1	SERVICIOS DE INFORMÁTICA
5.1.3.3.4	SERVICIOS DE CAPACITACIÓN	C	D			
5.1.3.3.4.1	CAPACITACIÓN	R	D		3.3.4.1	CAPACITACIÓN
5.1.3.3.5	SERVICIOS DE INVESTIGACIÓN CIENTÍFICA Y DESARROLLO	C	D			
5.1.3.3.5.1	SERVICIOS DE INVESTIGACIÓN CIENTÍFICA Y DESARROLLO	R	D		3.3.5.1	SERVICIOS DE INVESTIGACIÓN CIENTÍFICA Y DESARROLLO

5.1.3.3.6	SERVICIOS DE APOYO ADMINISTRATIVO, FOTOCOPIADO E IMPRESIÓN	C	D			
5.1.3.3.6.1	SERVICIOS DE APOYO ADMINISTRATIVO, FOTOCOPIADO E IMPRESIÓN	R	D		3.3.6.1	SERVICIOS DE APOYO ADMINISTRATIVO, FOTOCOPIADO E IMPRESIÓN
5.1.3.3.6.2	FORMAS VALORADAS	R	D		3.3.6.2	FORMAS VALORADAS
5.1.3.3.7	SERVICIOS DE PROTECCIÓN Y SEGURIDAD	R	D		3.3.7	SERVICIOS DE PROTECCIÓN Y SEGURIDAD
5.1.3.3.8	SERVICIOS DE VIGILANCIA	C	D			
5.1.3.3.8.1	SERVICIOS DE VIGILANCIA	R	D		3.3.8.1	SERVICIOS DE VIGILANCIA
5.1.3.3.9	SERVICIOS PROFESIONALES, CIENTÍFICOS Y TÉCNICOS INTEGRALES	C	D			
5.1.3.3.9.1	ESTUDIOS E INVESTIGACIONES	R	D		3.3.9.1	ESTUDIOS E INVESTIGACIONES
5.1.3.3.9.3	SERVICIOS INTEGRALES	R	D		3.3.9.3	SERVICIOS INTEGRALES
5.1.3.4	SERVICIOS FINANCIEROS, BANCARIOS Y COMERCIALES	C	D			
5.1.3.4.1	SERVICIOS FINANCIEROS Y BANCARIOS	C	D			
5.1.3.4.1.1	SERVICIOS FINANCIEROS Y BANCARIOS	R	D		3.4.1.1	SERVICIOS FINANCIEROS Y BANCARIOS
5.1.3.4.2	SERVICIOS DE COBRANZA, INVESTIGACIÓN CREDITICIA Y SIMILAR	R	D		3.4.2	SERVICIOS DE COBRANZA, INVESTIGACIÓN CREDITICIA Y SIMILAR
5.1.3.4.3	SERVICIOS DE RECAUDACIÓN, TRASLADO Y CUSTODIA DE VALORES	R	D		3.4.3	SERVICIOS DE RECAUDACIÓN, TRASLADO Y CUSTODIA DE VALORES
5.1.3.4.4	SEGUROS DE RESPONSABILIDAD PATRIMONIAL Y FIANZAS	C	D			
5.1.3.4.4.1	SEGUROS DE RESPONSABILIDAD PATRIMONIAL Y FIANZAS	R	D		3.4.4.1	SEGUROS DE RESPONSABILIDAD PATRIMONIAL Y FIANZAS
5.1.3.4.5	SEGUROS DE BIENES PATRIMONIALES	C	D			
5.1.3.4.5.1	SEGUROS	R	D		3.4.5.1	SEGUROS
5.1.3.4.5.4	SEGURO FACULTATIVO	R	D		3.4.5.4	SEGURO FACULTATIVO
5.1.3.4.6	ALMACENAJE, ENVASE Y EMBALAJE	R	D		3.4.6	ALMACENAJE, ENVASE Y EMBALAJE
5.1.3.4.7	FLETES Y MANIOBRAS	C	D			
5.1.3.4.7.1	FLETES Y MANIOBRAS	R	D		3.4.7.1	FLETES Y MANIOBRAS
5.1.3.4.8	COMISIONES POR VENTAS	R	D		3.4.8	COMISIONES POR VENTAS
5.1.3.4.9	SERVICIOS FINANCIEROS, BANCARIOS Y COMERCIALES INTEGRALES	R	D		3.4.9	SERVICIOS FINANCIEROS, BANCARIOS Y COMERCIALES INTEGRALES

5.1.3.5	SERVICIOS DE INSTALACIÓN, REPARACIÓN, MANTENIMIENTO Y CONSERVACIÓN	C	D				
5.1.3.5.1	CONSERVACIÓN Y MANTENIMIENTO MENOR DE INMUEBLES	C	D				
5.1.3.5.1.1	CONSERVACIÓN Y MANTENIMIENTO MENOR DE INMUEBLES	R	D			3.5.1.1	CONSERVACIÓN Y MANTENIMIENTO MENOR DE INMUEBLES
5.1.3.5.2	INSTALACIÓN, REPARACIÓN Y MANTENIMIENTO DE MOBILIARIO Y EQUIPO DE ADMÓN., EDUCACIONAL Y RECREATIVO	C	D				
5.1.3.5.2.1	MANTENIMIENTO DE MOBILIARIO Y EQUIPO DE ADMINISTRACIÓN, EDUCACIONAL Y RECREATIVO	R	D			3.5.2.1	MANTENIMIENTO DE MOBILIARIO Y EQUIPO DE ADMINISTRACIÓN, EDUCACIONAL Y RECREATIVO
5.1.3.5.3	INSTALACIÓN, REPARACIÓN Y MANTENIMIENTO DE EQUIPO DE CÓMPUTO Y TECNOLOGÍAS DE LA INFORMACIÓN	C	D				
5.1.3.5.3.1	INSTALACIÓN, REPARACIÓN Y MANTENIMIENTO DE BIENES INFORMÁTICOS	R	D			3.5.3.1	INSTALACIÓN, REPARACIÓN Y MANTENIMIENTO DE BIENES INFORMÁTICOS
5.1.3.5.4	INSTALACIÓN, REPARACIÓN Y MANTENIMIENTO DE EQUIPO E INSTRUMENTAL MÉDICO Y DE LABORATORIO	R	D			3.5.4	INSTALACIÓN, REPARACIÓN Y MANTENIMIENTO DE EQUIPO E INSTRUMENTAL MÉDICO Y DE LABORATORIO
5.1.3.5.5	REPARACIÓN Y MANTENIMIENTO DE EQUIPO DE TRANSPORTE	C	D				
5.1.3.5.5.1	MANTENIMIENTO DE VEHÍCULOS	R	D			3.5.5.1	MANTENIMIENTO DE VEHÍCULOS
5.1.3.5.5.2	REPARACIÓN MAYOR DE VEHÍCULOS	R	D			3.5.5.2	REPARACIÓN MAYOR DE VEHÍCULOS
5.1.3.5.6	REPARACIÓN Y MANTENIMIENTO DE EQUIPO DE DEFENSA Y SEGURIDAD	R	D			3.5.6	REPARACIÓN Y MANTENIMIENTO DE EQUIPO DE DEFENSA Y SEGURIDAD
5.1.3.5.7	INSTALACIÓN, REPARACIÓN Y MANTENIMIENTO DE MAQUINARIA, OTROS EQUIPOS Y HERRAMIENTA	C	D				
5.1.3.5.7.1	MANTENIMIENTO DE MAQUINARIA Y EQUIPO	R	D			3.5.7.1	MANTENIMIENTO DE MAQUINARIA Y EQUIPO
5.1.3.5.7.2	MTTO E INSTALACION DE EQ Y HERRAMIENTAS PARA SUMINISTRO DE AGUA	R	D			3.5.7.2	MTTO E INSTALACION DE EQ Y HERRAMIENTAS PARA SUMINISTRO DE AGUA
5.1.3.5.8	SERVICIOS DE LIMPIEZA Y MANEJO DE DESECHOS	C	D				
5.1.3.5.8.1	SERVICIOS DE LIMPIEZA Y MANEJO DE DESECHOS	R	D			3.5.8.1	SERVICIOS DE LIMPIEZA Y MANEJO DE DESECHOS

5.1.3.5.9	SERVICIOS DE JARDINERÍA Y FUMIGACIÓN	C	D				
5.1.3.5.9.1	SERVICIOS DE JARDINERÍA Y FUMIGACIÓN	R	D			3.5.9.1	SERVICIOS DE JARDINERÍA Y FUMIGACIÓN
5.1.3.6	SERVICIOS DE COMUNICACIÓN SOCIAL Y PUBLICIDAD	C	D				
5.1.3.6.1	DIFUSIÓN POR RADIO, TELEVISIÓN Y OTROS MEDIOS DE MENSAJES SOBRE PROGRAM. Y ACTIVID. GUBERNAMENTALES	C	D				
5.1.3.6.1.1	DIFUSIÓN DE PROGRAMAS Y ACTIVIDADES GUBERNAMENTALES	R	D			3.6.1.1	DIFUSION DE PROGRAMAS Y ACTIVIDADES GUBERNAMENTALES
5.1.3.6.1.2	IMPRESIONES Y PUBLICACIONES OFICIALES	R	D			3.6.1.2	IMPRESIONES Y PUBLICACIONES OFICIALES
5.1.3.6.2	DIFUSIÓN POR RADIO, TELEVISIÓN Y OTROS MEDIOS DE MENSAJES COMER. PARA PROMO. LA VNTA DE BIE. O SERV.	C	D				
5.1.3.6.2.1	DIFUSION POR RADIO, TELEVISION Y OTROS MEDIOS DE MENSAJES COMERCIALES PARA PROMOVER LA VENTA DE BIE	R	D			3.6.2.1	DIFUSIÓN POR RADIO, TELEVISIÓN Y OTROS MEDIOS DE MENSAJES COMERCIALES PARA PROMOVER LA VENTA DE BIEN
5.1.3.6.3	SERVICIOS DE CREATIVIDAD, PREPRODUCCIÓN Y PRODUCCIÓN DE PUBLICIDAD, EXCEPTO INTERNET	R	D			3.6.3	SERVICIOS DE CREATIVIDAD, PREPRODUCCIÓN Y PRODUCCIÓN DE PUBLICIDAD, EXCEPTO INTERNET
5.1.3.6.4	SERVICIOS DE REVELADO DE FOTOGRAFÍAS	C	D				
5.1.3.6.4.1	SERVICIOS DE REVELADO E IMPRESION DE FOTOGRAFÍAS	R	D			3.6.4.1	SERVICIOS DE REVELADO E IMPRESION DE FOTOGRAFÍAS
5.1.3.6.5	SERVICIOS DE LA INDUSTRIA FÍLMICA, DEL SONIDO Y DEL VIDEO	R	D			3.6.5	SERVICIOS DE LA INDUSTRIA FÍLMICA, DEL SONIDO Y DEL VIDEO
5.1.3.6.6	SERVICIO DE CREACIÓN Y DIFUSIÓN DE CONTENIDO EXCLUSIVAMENTE A TRAVÉS DE INTERNET	R	D			3.6.6	SERVICIO DE CREACIÓN Y DIFUSIÓN DE CONTENIDO EXCLUSIVAMENTE A TRAVÉS DE INTERNET
5.1.3.6.9	OTROS SERVICIOS DE INFORMACIÓN	R	D			3.6.9	OTROS SERVICIOS DE INFORMACIÓN
5.1.3.7	SERVICIOS DE TRASLADO Y VIÁTICOS	C	D				
5.1.3.7.1	PASAJES AÉREOS	C	D				
5.1.3.7.1.1	PASAJES AÉREOS	R	D			3.7.1.1	PASAJES AÉREOS
5.1.3.7.2	PASAJES TERRESTRES	C	D				
5.1.3.7.2.1	PASAJES TERRESTRES	R	D			3.7.2.1	PASAJES TERRESTRES

5.1.3.7.3	PASAJES MARÍTIMOS, LACUSTRES Y FLUVIALES	R	D			3.7.3	PASAJES MARÍTIMOS, LACUSTRES Y FLUVIALES
5.1.3.7.4	AUTOTRANSPORTE	R	D			3.7.4	AUTOTRANSPORTE
5.1.3.7.5	VIÁTICOS EN EL PAÍS	C	D				
5.1.3.7.5.1	VIÁTICOS EN EL PAÍS	R	D			3.7.5.1	VIÁTICOS EN EL PAÍS
5.1.3.7.6	VIÁTICOS EN EL EXTRANJERO	C	D				
5.1.3.7.6.1	VIÁTICOS EN EL EXTRANJERO	R	D			3.7.6.1	VIÁTICOS EN EL EXTRANJERO
5.1.3.7.7	GASTOS DE INSTALACIÓN Y TRASLADO DE MENAJE	R	D			3.7.7	GASTOS DE INSTALACIÓN Y TRASLADO DE MENAJE
5.1.3.7.8	SERVICIOS INTEGRALES DE TRASLADO Y VIÁTICOS	R	D			3.7.8	SERVICIOS INTEGRALES DE TRASLADO Y VIÁTICOS
5.1.3.7.9	OTROS SERVICIOS DE TRASLADO Y HOSPEDAJE	R	D			3.7.9	OTROS SERVICIOS DE TRASLADO Y HOSPEDAJE
5.1.3.8	SERVICIOS OFICIALES	C	D				
5.1.3.8.1	GASTOS DE CEREMONIAL	C	D				
5.1.3.8.1.1	GASTOS DE CEREMONIAL	R	D			3.8.1.1	GASTOS DE CEREMONIAL
5.1.3.8.2	GASTOS DE ORDEN SOCIAL Y CULTURAL	C	D				
5.1.3.8.2.1	GASTOS DE ORDEN SOCIAL Y CULTURAL	R	D			3.8.2.1	GASTOS DE ORDEN SOCIAL Y CULTURAL
5.1.3.8.2.2	EVENTOS CULTURALES	R	D			3.8.2.2	EVENTOS CULTURALES
5.1.3.8.3	CONGRESOS Y CONVENCIONES	C	D				
5.1.3.8.3.1	CONGRESOS Y CONVENCIONES	R	D			3.8.3.1	CONGRESOS Y CONVENCIONES
5.1.3.8.4	EXPOSICIONES	C	D				
5.1.3.8.4.1	EXPOSICIONES	R	D			3.8.4.1	EXPOSICIONES
5.1.3.8.5	GASTOS DE REPRESENTACIÓN	C	D				
5.1.3.8.5.1	GASTOS DE REPRESENTACIÓN	R	D			3.8.5.1	GASTOS DE REPRESENTACIÓN
5.1.3.9	OTROS SERVICIOS GENERALES	C	D				
5.1.3.9.1	SERVICIOS FUNERARIOS Y DE CEMENTERIOS	R	D			3.9.1	SERVICIOS FUNERARIOS Y DE CEMENTERIOS
5.1.3.9.2	IMPUESTOS Y DERECHOS	C	D				
5.1.3.9.2.1	PAGO DE ISR	R	D			3.9.2.1	PAGO DE ISR
5.1.3.9.2.5	PAGO DE OTROS IMPUESTOS	R	D			3.9.2.5	PAGO DE OTROS IMPUESTOS
5.1.3.9.2.6	PAGO DE DERECHOS	R	D			3.9.2.6	PAGO DE DERECHOS
5.1.3.9.3	IMPUESTOS Y DERECHOS DE IMPORTACIÓN	R	D			3.9.3	IMPUESTOS Y DERECHOS DE IMPORTACIÓN
5.1.3.9.4	SENTENCIAS Y RESOLUCIONES POR JUDICIALES AUTORIDAD COMPETENTE	R	D			3.9.4.1	GASTOS DERIVADOS DE UNA RESOLUCION JUDICIAL

5.1.3.9.5	PENAS, MULTAS, ACCESORIOS Y ACTUALIZACIONES	C	D			
5.1.3.9.5.1	PENAS, MULTAS, ACCESORIOS Y ACTUALIZACIONES	R	D		3.9.5.1	PENAS, MULTAS, ACCESORIOS Y ACTUALIZACIONES
5.1.3.9.6	OTROS GASTOS POR RESPONSABILIDADES	C	D			
5.1.3.9.6.1	OTROS GASTOS POR RESPONSABILIDADES	R	D		3.9.6.1	OTROS GASTOS POR RESPONSABILIDADES
5.1.3.9.8	IMPUESTO SOBRE NÓMINAS Y OTROS QUE SE DERIVEN DE UNA RELACIÓN LABORAL	C	D			
5.1.3.9.8.1	IMPUESTO SOBRE NÓMINAS Y OTROS QUE SE DERIVEN DE UNA RELACIÓN LABORAL	R	D		3.9.8.1	IMPUESTO SOBRE NÓMINAS Y OTROS QUE SE DERIVEN DE UNA RELACIÓN LABORAL
5.1.3.9.9	OTROS SERVICIOS GENERALES	R	D		3.9.9	OTROS SERVICIOS GENERALES
5.2	TRANSFERENCIAS, ASIGNACIONES, SUBSIDIOS Y OTRAS AYUDAS	C	D			
5.2.1	TRANSFERENCIAS INTERNAS Y ASIGNACIONES AL SECTOR PÚBLICO	C	D			
5.2.1.1	ASIGNACIONES AL SECTOR PÚBLICO	C	D			
5.2.1.1.1	ASIGNACIONES PRESUPUESTARIAS AL PODER EJECUTIVO	R	D		4.1.1	ASIGNACIONES PRESUPUESTARIAS AL PODER EJECUTIVO
5.2.1.1.2	ASIGNACIONES PRESUPUESTARIAS AL PODER LEGISLATIVO	R	D		4.1.2	ASIGNACIONES PRESUPUESTARIAS AL PODER LEGISLATIVO
5.2.1.1.3	ASIGNACIONES PRESUPUESTARIAS AL PODER JUDICIAL	R	D		4.1.3	ASIGNACIONES PRESUPUESTARIAS AL PODER JUDICIAL
5.2.1.1.4	ASIGNACIONES PRESUPUESTARIAS A ÓRGANOS AUTÓNOMOS	R	D		4.1.4	ASIGNACIONES PRESUPUESTARIAS A ÓRGANOS AUTÓNOMOS
5.2.1.2	TRANSFERENCIAS INTERNAS AL SECTOR PÚBLICO	C	D			
5.2.1.2.5	TRANSFERENCIAS OTORGADAS A ENTIDADES PARAESTATALES NO EMPRESARIALES Y NO FINANCIERAS	R	D		4.1.5	TRANSFERENCIAS INTERNAS OTORGADAS A ENTIDADES PARAESTATALES NO EMPRESARIALES Y NO FINANCIERAS
5.2.1.2.6	TRANSFERENCIAS INTERNAS OTORGADAS A ENTIDADES PARAESTATALES EMPRESARIALES Y NO FINANCIERAS	R	D		4.1.6	TRANSFERENCIAS INTERNAS OTORGADAS A ENTIDADES PARAESTATALES EMPRESARIALES Y NO FINANCIERAS
5.2.1.2.7	TRANSFERENCIAS INTERNAS OTORGADAS A FIDEICOMISOS PÚBLICOS EMPRESARIALES Y NO FINANCIERAS	R	D		4.1.7	TRANSFERENCIAS INTERNAS OTORGADAS A FIDEICOMISOS PÚBLICOS EMPRESARIALES Y NO FINANCIEROS

5.2.1.2.8	TRANSFERENCIAS INTERNAS OTORGADAS A INSTITUCIONES PARAESTATALES PÚBLICAS FINANCIERAS	R	D			4.1.8	TRANSFERENCIAS INTERNAS OTORGADAS A INSTITUCIONES PARAESTATALES PÚBLICAS FINANCIERAS
5.2.1.2.9	TRANSFERENCIAS INTERNAS OTORGADAS A FIDEICOMISOS PÚBLICOS FINANCIEROS	R	D			4.1.9	TRANSFERENCIAS INTERNAS OTORGADAS A FIDEICOMISOS PÚBLICOS FINANCIEROS
5.2.2	TRANSFERENCIAS AL RESTO DEL SECTOR PÚBLICO	C	D				
5.2.2.1	TRANSFERENCIAS A ENTIDADES PARAESTATALES	C	D				
5.2.2.1.1	TRANSFERENCIAS OTORGADAS A ENTIDADES PARAESTATALES NO EMPRESARIALES Y NO FINANCIERAS	R	D			4.2.1	TRANSFERENCIAS OTORGADAS A ENTIDADES PARAESTATALES NO EMPRESARIALES Y NO FINANCIERAS
5.2.2.1.2	TRANSFERENCIAS OTORGADAS PARA ENTIDADES PARAESTATALES EMPRESARIALES Y NO FINANCIERAS	R	D			4.2.2	TRANSFERENCIAS OTORGADAS PARA ENTIDADES PARAESTATALES EMPRESARIALES Y NO FINANCIERAS
5.2.2.1.3	TRANSFERENCIAS OTORGADAS PARA INSTITUCIONES PARAESTATALES PÚBLICAS FINANCIERAS	R	D			4.2.3	TRANSFERENCIAS OTORGADAS PARA INSTITUCIONES PARAESTATALES PÚBLICAS FINANCIERAS
5.2.2.2	TRANSFERENCIAS A ENTIDADES FEDERATIVAS Y MUNICIPIOS	C	D				
5.2.2.2.4	TRANSFERENCIAS OTORGADAS A ENTIDADES FEDERATIVAS Y MUNICIPIOS	R	D			4.2.4	TRANSFERENCIAS OTORGADAS A ENTIDADES FEDERATIVAS Y MUNICIPIOS
5.2.2.2.5	TRANSFERENCIAS A FIDEICOMISOS DE ENTIDADES FEDERATIVAS Y MUNICIPIOS	R	D			4.2.5.1	TRANSFERENCIAS A FIDEICOMISOS DE ENTIDADES FEDERATIVAS Y MUNICIPIOS
5.2.3	SUBSIDIOS Y SUBVENCIONES	C	D				
5.2.3.1	SUBSIDIOS	C	D				
5.2.3.1.1	SUBSIDIOS A LA PRODUCCIÓN	R	D			4.3.1	SUBSIDIOS A LA PRODUCCIÓN
5.2.3.1.2	SUBSIDIOS A LA DISTRIBUCIÓN	R	D			4.3.2	SUBSIDIOS A LA DISTRIBUCIÓN
5.2.3.1.3	SUBSIDIOS A LA INVERSIÓN	R	D			4.3.3	SUBSIDIOS A LA INVERSIÓN
5.2.3.1.4	SUBSIDIOS A LA PRESTACIÓN DE SERVICIOS PÚBLICOS	R	D			4.3.4	SUBSIDIOS A LA PRESTACIÓN DE SERVICIOS PÚBLICOS
5.2.3.1.5	SUBSIDIOS PARA CUBRIR DIFERENCIALES DE TASA DE INTERÉS	R	D			4.3.5	SUBSIDIOS PARA CUBRIR DIFERENCIALES DE TASA DE INTERÉS

5.2.3.1.6	SUBSIDIOS A LA VIVIENDA	R	D			4.3.6	SUBSIDIOS A LA VIVIENDA
5.2.3.1.8	SUBSIDIOS A ENTIDADES FEDERATIVAS Y MUNICIPIOS	R	D			4.3.8	SUBSIDIOS A ENTIDADES FEDERATIVAS Y MUNICIPIOS
5.2.3.1.9	OTROS SUBSIDIOS	R	D			4.3.9	OTROS SUBSIDIOS
5.2.3.2	SUBVENCIONES	C	D				
5.2.3.2.1	SUBVENCIONES AL CONSUMO	R	D			4.3.7	SUBVENCIONES AL CONSUMO
5.2.4	AYUDAS SOCIALES	C	D				
5.2.4.1	AYUDAS SOCIALES A PERSONAS	C	D				
5.2.4.1.1	AYUDAS SOCIALES A PERSONAS	R	D			4.4.1.1	AYUDAS SOCIALES A PERSONAS
5.2.4.1.2	PREMIOS, RECOMPENSAS, PENSIONES DE GRACIA Y PENSIÓN RECREATIVA ESTUDIANTIL	R	D			4.4.1.2	PREMIOS, RECOMPENSAS, PENSIONES DE GRACIA Y PENSIÓN RECREATIVA ESTUDIANTIL
5.2.4.1.3	APOYO A VOLUNTARIOS DE PROGRAMAS SOCIALES	R	D			4.4.1.3	APOYO A VOLUNTARIOS DE PROGRAMAS SOCIALES
5.2.4.2	BECAS	C	D				
5.2.4.2.1	BECAS Y OTRAS AYUDAS PARA PROGRAMAS DE CAPACITACIÓN	R	D			4.4.2.1	BECAS Y OTRAS AYUDAS PARA PROGRAMAS DE CAPACITACIÓN
5.2.4.3	AYUDAS SOCIALES A INSTITUCIONES	C	D				
5.2.4.3.3	AYUDAS SOCIALES A INSTITUCIONES DE ENSEÑANZA	R	D			4.4.3	AYUDAS SOCIALES A INSTITUCIONES DE ENSEÑANZA
5.2.4.3.4	AYUDAS SOCIALES A ACTIVIDADES CIENTÍFICAS O ACADÉMICAS	C	D				
5.2.4.3.4.1	AYUDAS SOCIALES A ACTIVIDADES CIENTÍFICAS O ACADÉMICAS	R	D			4.4.4.1	AYUDAS SOCIALES A ACTIVIDADES CIENTÍFICAS O ACADÉMICAS
5.2.4.3.5	AYUDAS SOCIALES A INSTITUCIONES SIN FINES DE LUCRO	C	D				
5.2.4.3.5.1	SUBSIDIOS PARA EL FOMENTO DEPORTIVO	R	D			4.4.5.1	SUBSIDIOS PARA EL FOMENTO DEPORTIVO
5.2.4.3.6	AYUDAS SOCIALES A COOPERATIVAS	R	D			4.4.6	AYUDAS SOCIALES A COOPERATIVAS
5.2.4.3.7	AYUDAS SOCIALES A ENTIDADES DE INTERÉS PÚBLICO	R	D			4.4.7	AYUDAS SOCIALES A ENTIDADES DE INTERÉS PÚBLICO
5.2.4.4	AYUDAS SOCIALES POR DESASTRES NATURALES Y OTROS SINIESTROS	R	D			4.4.8	AYUDAS POR DESASTRES NATURALES Y OTROS SINIESTROS
5.2.5	PENSIONES Y JUBILACIONES	C	D				
5.2.5.1	PENSIONES	R	D			4.5.1	PENSIONES
5.2.5.2	JUBILACIONES	R	D			4.5.2	JUBILACIONES
5.2.5.9	OTRAS PENSIONES Y JUBILACIONES	R	D			4.5.9	OTRAS PENSIONES Y JUBILACIONES

5.2.6	TRANSFERENCIAS A FIDEICOMISOS, MANDATOS Y CONTRATOS ANÁLOGOS	C	D				
5.2.6.1	TRANSFERENCIAS A FIDEICOMISOS, MANDATOS Y CONTRATOS ANÁLOGOS AL GOBIERNO	C	D				
5.2.6.1.1	EJECUTIVO	R	D			4.6.1	TRANSFERENCIAS A FIDEICOMISOS DEL PODER EJECUTIVO
5.2.6.1.2	LEGISLATIVO	R	D			4.6.2	TRANSFERENCIAS A FIDEICOMISOS DEL PODER LEGISLATIVO
5.2.6.1.3	JUDICIAL	R	D			4.6.3	TRANSFERENCIAS A FIDEICOMISOS DEL PODER JUDICIAL
5.2.6.2	TRANSFERENCIAS A FIDEICOMISOS, MANDATOS Y CONTRATOS ANÁLOGOS A ENTIDADES PARAESTATALES	C	D				
5.2.6.2.1	NO EMPRESARIALES Y NO FINANCIERAS	R	D			4.6.4	TRANSFERENCIAS A FIDEICOMISOS PÚBLICOS DE ENTIDADES PARAESTATALES NO EMPRESARIALES Y NO FINANCIERAS
5.2.6.2.2	EMPRESARIALES Y NO FINANCIERAS	R	D			4.6.5	TRANSFERENCIAS A FIDEICOMISOS PÚBLICOS DE ENTIDADES PARAESTATALES EMPRESARIALES Y NO FINANCIERAS
5.2.6.3	TRANSFERENCIAS A FIDEICOMISOS DE INSTITUCIONES PÚBLICAS FINANCIERAS	R	D			4.6.6	TRANSFERENCIAS A FIDEICOMISOS DE INSTITUCIONES PÚBLICAS FINANCIERAS
5.2.7	TRANSFERENCIAS A LA SEGURIDAD SOCIAL	C	D				
5.2.7.1	TRANSFERENCIAS POR OBLIGACIONES DE LEY	R	D			4.7.1	TRANSFERENCIAS POR OBLIGACIÓN DE LEY
5.2.8	DONATIVOS	C	D				
5.2.8.1	DONATIVOS A INSTITUCIONES SIN FINES DE LUCRO	R	D			4.8.1	DONATIVOS A INSTITUCIONES SIN FINES DE LUCRO
5.2.8.2	DONATIVOS A ENTIDADES FEDERATIVAS Y MUNICIPIOS	R	D			4.8.2	DONATIVOS A ENTIDADES FEDERATIVAS
5.2.8.3	DONATIVOS A FIDEICOMISOS, MANDATOS Y CONTRATOS ANÁLOGOS PRIVADOS	R	D			4.8.3	DONATIVOS A FIDEICOMISOS PRIVADOS
5.2.8.4	DONATIVOS A FIDEICOMISOS, MANDATOS Y CONTRATOS ANÁLOGOS ESTATALES	R	D			4.8.4	DONATIVOS A FIDEICOMISOS ESTATALES
5.2.8.5	DONATIVOS INTERNACIONALES	R	D			4.8.5	DONATIVOS INTERNACIONALES
5.2.9	TRANSFERENCIAS AL EXTERIOR	C	D				

5.2.9.1	TRANSFERENCIAS AL EXTERIOR A GOBIERNOS EXTRANJEROS Y ORGANISMOS INTERNACIONALES	C	D			
5.2.9.1.1	TRANSFERENCIAS A GOBIERNOS EXTRANJEROS	R	D		4.9.1	TRANSFERENCIAS PARA GOBIERNOS EXTRANJEROS
5.2.9.1.2	TRANSFERENCIAS PARA ORGANISMOS INTERNACIONALES	R	D		4.9.2	TRANSFERENCIAS PARA ORGANISMOS INTERNACIONALES
5.2.9.2	TRANSFERENCIAS AL SECTOR PRIVADO EXTERNO	R	D		4.9.3	TRANSFERENCIAS PARA EL SECTOR PRIVADO EXTERNO
5.3	PARTICIPACIONES Y APORTACIONES	C	D			
5.3.1	PARTICIPACIONES	C	D			
5.3.1.1	PARTICIPACIONES DE LA FEDERACIÓN A ENTIDADES FEDERATIVAS Y MUNICIPIOS	C	D			
5.3.1.1.1	FONDO GENERAL DE PARTICIPACIONES	R	D		8.1.1	FONDO GENERAL DE PARTICIPACIONES
5.3.1.1.2	FONDO DE FOMENTO MUNICIPAL	R	D		8.1.2	FONDO DE FOMENTO MUNICIPAL
5.3.1.1.4	OTROS CONCEPTOS PARTICIPABLES DE LA FEDERACIÓN A ENTIDADES FEDERATIVAS	R	D		8.1.4	OTROS CONCEPTOS PARTICIPABLES DE LA FEDERACIÓN A ENTIDADES FEDERATIVAS
5.3.1.1.5	OTROS CONCEPTOS PARTICIPABLES DE LA FEDERACIÓN A MUNICIPIOS	R	D		8.1.5	OTROS CONCEPTOS PARTICIPABLES DE LA FEDERACIÓN A MUNICIPIOS
5.3.1.1.6	CONVENIOS DE COLABORACIÓN ADMINISTRATIVA	R	D		8.1.6	CONVENIOS DE COLABORACIÓN ADMINISTRATIVA
5.3.1.2	PARTICIPACIONES DE LAS ENTIDADES FEDERATIVAS A LOS MUNICIPIOS	R	D		8.1.3	PARTICIPACIONES DE LAS ENTIDADES FEDERATIVAS A LOS MUNICIPIOS
5.3.2	APORTACIONES	C	D			
5.3.2.1	APORTACIONES DE LA FEDERACIÓN A ENTIDADES FEDERATIVAS Y MUNICIPIOS	C	D			
5.3.2.1.1	APORTACIONES DE LA FEDERACIÓN A LAS ENTIDADES FEDERATIVAS	R	D		8.3.1	APORTACIONES DE LA FEDERACIÓN A LAS ENTIDADES FEDERATIVAS
5.3.2.1.2	APORTACIONES DE LA FEDERACIÓN A MUNICIPIOS	R	D		8.3.2	APORTACIONES DE LA FEDERACIÓN A MUNICIPIOS
5.3.2.1.4	APORTACIONES PREVISTAS EN LEYES Y DECRETOS AL SISTEMA DE PROTECCIÓN SOCIAL	R	D		8.3.4	APORTACIONES PREVISTAS EN LEYES Y DECRETOS AL SISTEMA DE PROTECCIÓN SOCIAL
5.3.2.1.5	APORTACIONES PREVISTAS EN LEYES Y DECRETOS COMPENSATORIAS A ENTIDADES FEDERATIVAS Y MUNICIPIOS	R	D		8.3.5	APORTACIONES PREVISTAS EN LEYES Y DECRETOS COMPENSATORIAS A ENTIDADES FEDERATIVAS Y MUNICIPIOS

5.3.2.2	APORTACIONES DE LAS ENTIDADES FEDERATIVAS A LOS MUNICIPIOS	R	D			8.3.3	APORTACIONES DE LAS ENTIDADES FEDERATIVAS A LOS MUNICIPIOS
5.3.3	CONVENIOS	C	D				
5.3.3.1	CONVENIOS DE REASIGNACIÓN	R	D			8.5.1	CONVENIOS DE REASIGNACIÓN
5.3.3.2	CONVENIOS DE DESCENTRALIZACIÓN Y OTROS	C	D				
5.3.3.2.2	CONVENIOS DE DESCENTRALIZACIÓN	R	D			8.5.2	CONVENIOS DE DESCENTRALIZACIÓN
5.3.3.2.3	OTROS CONVENIOS	R	D			8.5.3	OTROS CONVENIOS
5.4	INTERESES, COMISIONES Y OTROS GASTOS DE LA DEUDA PÚBLICA	C	D				
5.4.1	INTERESES DE LA DEUDA PÚBLICA	C	D				
5.4.1.1	INTERESES DE LA DEUDA PÚBLICA INTERNA	C	D				
5.4.1.1.1	INTERESES DE LA DEUDA INTERNA CON INSTITUCIONES DE CRÉDITO	R	D			9.2.1	INTERESES DE LA DEUDA INTERNA CON INSTITUCIONES DE CRÉDITO
5.4.1.1.2	INTERESES DERIVADOS DE LA COLOCACIÓN DE TÍTULOS Y VALORES	R	D			9.2.2	INTERESES DERIVADOS DE LA COLOCACIÓN DE TÍTULOS Y VALORES
5.4.1.1.3	INTERESES POR ARRENDAMIENTOS FINANCIEROS NACIONALES	R	D			9.2.3	INTERESES POR ARRENDAMIENTOS FINANCIEROS NACIONALES
5.4.1.2	INTERESES DE LA DEUDA PÚBLICA EXTERNA	C	D				
5.4.1.2.4	INTERESES DE LA DEUDA EXTERNA CON INSTITUCIONES DE CRÉDITO	R	D			9.2.4	INTERESES DE LA DEUDA EXTERNA CON INSTITUCIONES DE CRÉDITO
5.4.1.2.5	INTERESES DE LA DEUDA DE ORGANISMOS FINANCIEROS INTERNACIONALES	R	D			9.2.5	INTERESES DE LA DEUDA CON ORGANISMOS FINANCIEROS INTERNACIONALES
5.4.1.2.6	INTERESES DE LA DEUDA BILATERAL	R	D			9.2.6	INTERESES DE LA DEUDA BILATERAL
5.4.1.2.7	INTERESES DERIVADOS DE LA COLOCACIÓN DE TÍTULOS Y VALORES EN EL EXTERIOR	R	D			9.2.7	INTERESES DERIVADOS DE LA COLOCACIÓN DE TÍTULOS Y VALORES EN EL EXTERIOR
5.4.1.2.8	INTERESES POR ARRENDAMIENTOS FINANCIEROS INTERNACIONALES	R	D			9.2.8	INTERESES POR ARRENDAMIENTOS FINANCIEROS INTERNACIONALES
5.4.2	COMISIONES DE LA DEUDA PÚBLICA	C	D				
5.4.2.1	COMISIONES DE LA DEUDA PÚBLICA INTERNA	R	D			9.3.1	COMISIONES DE LA DEUDA PÚBLICA INTERNA
5.4.2.2	COMISIONES DE LA DEUDA PÚBLICA EXTERNA	R	D			9.3.2	COMISIONES DE LA DEUDA PÚBLICA EXTERNA

5.4.3	GASTOS DE LA DEUDA PÚBLICA	C	D				
5.4.3.1	GASTOS DE LA DEUDA PÚBLICA INTERNA	R	D			9.4.1	GASTOS DE LA DEUDA PÚBLICA INTERNA
5.4.3.2	GASTOS DE LA DEUDA PÚBLICA EXTERNA	R	D			9.4.2	GASTOS DE LA DEUDA PÚBLICA EXTERNA
5.4.4	COSTO POR COBERTURAS	C	D				
5.4.4.1	COSTO POR COBERTURAS	R	D			9.5.1	COSTOS POR COBERTURAS
5.4.5	APOYOS FINANCIEROS	C	D				
5.4.5.1	APOYOS FINANCIEROS A INTERMEDIARIOS	R	D			9.6.1	APOYOS A INTERMEDIARIOS FINANCIEROS
5.4.5.2	APOYO FINANCIEROS A AHORRADORES Y DEUDORES DEL SISTEMA FINANCIERO NACIONAL	R	D			9.6.2	APOYOS A AHORRADORES Y DEUDORES DEL SISTEMA FINANCIERO NACIONAL
5.5	OTROS GASTOS Y PÉRDIDAS EXTRAORDINARIAS	C	D				
5.5.1	ESTIMACIONES, DEPRECIACIONES, DETERIOROS, OBSOLESCENCIAS Y AMORTIZACIONES	C	D				
5.5.1.1	ESTIMACIONES POR PÉRDIDAS O DETERIOROS DE ACTIVOS CIRCULANTES	R	D				
5.5.1.2	ESTIMACIONES POR PÉRDIDAS O DETERIOROS DE ACTIVOS NO CIRCULANTES	R	D				
5.5.1.3	DEPRECIACIÓN DE BIENES INMUEBLES	R	D				
5.5.1.4	DEPRECIACIÓN DE INFRAESTRUCTURA	R	D				
5.5.1.5	DEPRECIACIÓN DE BIENES MUEBLES	R	D				
5.5.1.6	DETERIORO DE LOS ACTIVOS BIOLÓGICOS	R	D				
5.5.1.7	AMORTIZACIÓN DE ACTIVOS INTANGIBLES	R	D				
5.5.1.8	DISMINUCIÓN DE BIENES POR PÉRDIDA, OBSOLESCENCIA Y DETERIORO	R	D				
5.5.2	PROVISIONES	C	D				
5.5.2.1	PROVISIONES DE PASIVOS A CORTO PLAZO	R	D				
5.5.2.2	PROVISIONES DE PASIVOS A LARGO PLAZO	R	D				
5.5.3	DISMINUCIONES DE INVENTARIOS	C	D				
5.5.3.1	DISMINUCIONES DE INVENTARIOS DE MERCANCÍAS PARA VENTA	R	D				
5.5.3.2	DISMINUCIONES DE INVENTARIOS DE MERCANCÍAS TERMINADAS	R	D				
5.5.3.3	DISMINUCIONES DE INVENTARIOS DE MERCANCÍAS EN PROCESO DE ELABORACIÓN	R	D				
5.5.3.4	DISMINUCIONES DE INVENTARIOS DE MATERIAS PRIMAS, MATERIALES Y SUMINISTROS PARA PRODUCCIÓN	R	D				

5.5.3.5	DISMINUCIONES DE ALMACÉN DE MATERIALES Y SUMINISTROS DE CONSUMO	R	D				
5.5.4	AUMENTO POR INSUFICIENCIA DE ESTIMACIONES POR PÉRDIDA O DETERIORO U OBSOLESCENCIA	C	D				
5.5.4.1	AUMENTO POR INSUFICIENCIA DE ESTIMACIONES POR PÉRDIDA O DETERIORO U OBSOLESCENCIA	R	D				
5.5.5	AUMENTO POR INSUFICIENCIA DE PROVISIONES	C	D				
5.5.5.1	AUMENTO POR INSUFICIENCIA DE PROVISIONES	R	D				
5.5.9	OTROS GASTOS	C	D				
5.5.9.1	GASTOS DE EJERCICIOS ANTERIORES	R	D				
5.5.9.2	PÉRDIDAS POR RESPONSABILIDADES	R	D				
5.5.9.3	BONIFICACIONES Y DESCUENTOS OTORGADOS	R	D				
5.5.9.4	DIFERENCIAS POR TIPO DE CAMBIO NEGATIVAS	R	D				
5.5.9.5	DIFERENCIAS DE COTIZACIONES NEGATIVAS EN VALORES NEGOCIABLES	R	D				
5.5.9.6	RESULTADO POR POSICIÓN MONETARIA	R	D				
5.5.9.7	PÉRDIDAS POR PARTICIPACIÓN PATRIMONIAL	R	D				
5.5.9.8	DIFERENCIAS POR REESTRUCTURACIÓN DE DEUDA PÚBLICA NEGATIVAS	R	D				
5.5.9.9	OTROS GASTOS VARIOS	R	D				
5.6	INVERSIÓN PÚBLICA	C	D				
5.6.1	INVERSIÓN PÚBLICA NO CAPITALIZABLE	C	D				
5.6.1.1	CONSTRUCCIÓN EN BIENES NO CAPITALIZABLE	C	D				
5.6.1.1.1	EDIFICACIÓN HABITACIONAL	R	D				
5.6.1.1.2	EDIFICACIÓN NO HABITACIONAL	R	D				
5.6.1.1.3	CONST. DE OBRAS PARA EL ABASTECIMIENTO DE AGUA, ELECTRICIDAD Y TELECOMUNICACIONES	R	D				
5.6.1.1.4	DIVISIÓN DE TERRENOS Y CONSTRUCCIÓN DE OBRAS DE URBANIZACIÓN	R	D				
5.6.1.1.5	CONSTRUCCIÓN DE VÍAS DE COMUNICACIÓN	R	D				
5.6.1.1.6	OTRAS CONSTRUCCIONES DE INGENIERÍA CIVIL U OBRA PESADA	R	D				
5.6.1.1.7	INSTALACIONES Y EQUIPOS EN CONSTRUCCIONES	R	D				
5.6.1.1.9	TRABAJOS DE ACABADOS EN EDIFICACIONES Y OTROS TRABAJOS ESPECIALIZADOS	R	D				
6	CUENTAS DE CIERRE CONTABLE	C	D				

6.1	RESUMEN DE INGRESOS Y GASTOS	C	D				
6.1.1	RESUMEN DE INGRESOS Y GASTOS	C	D				
6.1.1.1	RESUMEN DE INGRESOS Y GASTOS	R	D				
6.2	AHORRO DE LA GESTIÓN	C	D				
6.2.1	AHORRO DE LA GESTIÓN	C	D				
6.2.1.1	AHORRO DE LA GESTIÓN	R	D				
6.3	DESAHORRO DE LA GESTIÓN	C	D				
6.3.1	DESAHORRO DE LA GESTIÓN	C	D				
6.3.1.1	DESAHORRO DE LA GESTIÓN	R	D				
7	CUENTAS DE ORDEN CONTABLES	C	D				
7.1	VALORES	C	D				
7.1.1	VALORES EN CUSTODIA	C	D				
7.1.1.1	VALORES EN CUSTODIA	R	D				
7.1.2	CUSTODIA DE VALORES	C	A				
7.1.2.1	CUSTODIA DE VALORES	R	A				
7.1.3	INSTRUMENTOS DE CRÉDITO PRESTADOS A FORMADORES DE MERCADO	C	D				
7.1.3.1	INSTRUMENTOS DE CRÉDITO PRESTADOS A FORMADORES DE MERCADO	R	D				
7.1.4	PRÉSTAMO DE INSTRUMENTOS DE CRÉDITO A FORMADORES DE MERCADO Y SU GARANTÍA	C	A				
7.1.4.1	PRÉSTAMO DE INSTRUMENTOS DE CRÉDITO A FORMADORES DE MERCADO Y SU GARANTÍA	R	A				
7.1.5	INSTRUMENTOS DE CRÉDITO RECIBIDOS EN GARANTÍA DE LOS FORMADORES DE MERCADO	C	D				
7.1.5.1	INSTRUMENTOS DE CRÉDITO RECIBIDOS EN GARANTÍA DE LOS FORMADORES DE MERCADO	R	D				
7.1.6	GARANTÍA DE CRÉDITOS RECIBIDOS DE LOS FORMADORES DE MERCADO	C	A				
7.1.6.1	GARANTÍA DE CRÉDITOS RECIBIDOS DE LOS FORMADORES DE MERCADO	R	A				
7.2	EMISIÓN DE OBLIGACIONES	C	D				
7.2.1	AUTORIZACIÓN PARA LA EMISIÓN DE BONOS, TÍTULOS Y VALORES DE LA DEUDA PÚBLICA INTERNA	C	D				
7.2.1.1	AUTORIZACIÓN PARA LA EMISIÓN DE BONOS, TÍTULOS Y VALORES DE LA DEUDA PÚBLICA INTERNA	R	D				
7.2.2	AUTORIZACIÓN PARA LA EMISIÓN DE BONOS, TÍTULOS Y VALORES DE LA DEUDA PÚBLICA EXTERNA	C	D				
7.2.2.1	AUTORIZACIÓN PARA LA EMISIÓN DE BONOS, TÍTULOS Y VALORES DE LA DEUDA PÚBLICA EXTERNA	R	D				

7.2.3	EMISIONES AUTORIZADAS DE LA DEUDA PÚBLICA INTERNA Y EXTERNA	C	A				
7.2.3.1	EMISIONES AUTORIZADAS DE LA DEUDA PÚBLICA INTERNA Y EXTERNA	R	A				
7.2.4	SUSCRIPCIÓN DE CONTRATOS DE PRÉSTAMOS Y OTRAS OBLIGACIONES DE LA DEUDA PÚBLICA INTERNA	C	D				
7.2.4.1	SUSCRIPCIÓN DE CONTRATOS DE PRÉSTAMOS Y OTRAS OBLIGACIONES DE LA DEUDA PÚBLICA INTERNA	R	D				
7.2.5	SUSCRIPCIÓN DE CONTRATOS DE PRÉSTAMOS Y OTRAS OBLIGACIONES DE LA DEUDA PÚBLICA EXTERNA	C	D				
7.2.5.1	SUSCRIPCIÓN DE CONTRATOS DE PRÉSTAMOS Y OTRAS OBLIGACIONES DE LA DEUDA PÚBLICA EXTERNA	R	D				
7.2.6	CONTRATOS DE PRÉSTAMOS Y OTRAS OBLIGACIONES DE LA DEUDA PÚBLICA INTERNA Y EXTERNA	C	A				
7.2.6.1	CONTRATOS DE PRÉSTAMOS Y OTRAS OBLIGACIONES DE LA DEUDA PÚBLICA INTERNA Y EXTERNA	R	A				
7.3	AVALES Y GARANTÍAS	C	D				
7.3.1	AVALES AUTORIZADOS	C	D				
7.3.1.1	AVALES AUTORIZADOS	R	D				
7.3.2	AVALES FIRMADOS	C	A				
7.3.2.1	AVALES FIRMADOS	R	A				
7.3.3	FIANZAS Y GARANTÍAS RECIBIDAS POR DEUDAS A COBRAR	C	D				
7.3.3.1	FIANZAS Y GARANTÍAS RECIBIDAS POR DEUDAS A COBRAR	R	D				
7.3.4	FIANZAS Y GARANTÍAS RECIBIDAS	C	A				
7.3.4.1	FIANZAS Y GARANTÍAS RECIBIDAS	R	A				
7.3.5	FIANZAS OTORGADAS PARA RESPALDAR OBLIGACIONES NO FISCALES DEL GOBIERNO	C	D				
7.3.5.1	FIANZAS OTORGADAS PARA RESPALDAR OBLIGACIONES NO FISCALES DEL GOBIERNO	R	D				
7.3.6	FIANZAS OTORGADAS DEL GOBIERNO PARA RESPALDAR OBLIGACIONES NO FISCALES	C	A				
7.3.6.1	FIANZAS OTORGADAS DEL GOBIERNO PARA RESPALDAR OBLIGACIONES NO FISCALES	R	A				
7.4	JUICIOS	C	D				
7.4.1	DEMANDAS JUDICIALES EN PROCESO DE RESOLUCIÓN	C	D				
7.4.1.1	DEMANDAS JUDICIALES EN PROCESO DE RESOLUCIÓN	R	D				
7.4.2	RESOLUCIÓN DE DEMANDAS EN PROCESO JUDICIAL	C	A				
7.4.2.1	RESOLUCIÓN DE DEMANDAS EN PROCESO JUDICIAL	R	A				

7.5	INVERSIÓN MEDIANTE PROYECTOS PARA PRESTACIÓN DE SERVICIOS (PPS) Y SIMILARES	C	D			
7.5.1	CONTRATOS PARA INVERSIÓN MEDIANTE PROYECTOS PARA PRESTACIÓN DE SERVICIOS (PPS) Y SIMILARES	C	D			
7.5.1.1	CONTRATOS PARA INVERSIÓN MEDIANTE PROYECTOS PARA PRESTACIÓN DE SERVICIOS (PPS) Y SIMILARES	R	D			
7.5.2	INVERSIÓN PÚBLICA CONTRATADA MEDIANTE PROYECTOS PARA PRESTACIÓN DE SERVICIOS (PPS) Y SIMILARES	C	A			
7.5.2.1	INVERSIÓN PÚBLICA CONTRATADA MEDIANTE PROYECTOS PARA PRESTACIÓN DE SERVICIOS (PPS) Y SIMILARES	R	A			
7.6	BIENES EN CONCESIONADOS O EN COMODATO	C	D			
7.6.1	BIENES BAJO CONTRATO EN CONCESIÓN	C	D			
7.6.1.1	BIENES BAJO CONTRATO EN CONCESIÓN	R	D			
7.6.2	CONTRATO DE CONCESIÓN POR BIENES	C	A			
7.6.2.1	CONTRATO DE CONCESIÓN POR BIENES	R	A			
7.6.3	BIENES BAJO CONTRATO EN COMODATO	C	D			
7.6.3.1	BIENES BAJO CONTRATO EN COMODATO	R	D			
7.6.4	CONTRATO DE COMODATO POR BIENES	C	A			
7.6.4.1	CONTRATO DE COMODATO POR BIENES	R	A			
7.7	BIENES ARQUEOLÓGICOS, ARTÍSTICOS E HISTÓRICOS	C	D			
7.7.1	BIENES ARQUEOLÓGICOS EN CUSTODIA	C	D			
7.7.1.1	BIENES ARQUEOLÓGICOS EN CUSTODIA	R	D			
7.7.2	CUSTODIA DE BIENES ARQUEOLÓGICOS	C	A			
7.7.2.1	CUSTODIA DE BIENES ARQUEOLÓGICOS	R	A			
7.7.3	BIENES ARTÍSTICOS EN CUSTODIA	C	D			
7.7.3.1	BIENES ARTÍSTICOS EN CUSTODIA	R	D			
7.7.4	CUSTODIA DE BIENES ARTÍSTICOS	C	A			
7.7.4.1	CUSTODIA DE BIENES ARTÍSTICOS	R	A			
7.7.5	BIENES HISTÓRICOS EN CUSTODIA	C	D			
7.7.5.1	BIENES HISTÓRICOS EN CUSTODIA	R	D			
7.7.6	CUSTODIA DE BIENES HISTÓRICOS	C	A			

7.7.6.1	CUSTODIA DE BIENES HISTÓRICOS	R	A				
7.8	OTRAS CUENTAS DE ORDEN	C	D				
7.8.1	OTRAS CUENTAS DE ORDEN	C	D				
7.8.1.1	OTRAS CUENTAS DE ORDEN DEUDORAS	C	D				
7.8.1.2	OTRAS CUENTAS DE ORDEN ACREEDORAS	C	A				
8	CUENTAS DE ORDEN PRESUPUESTARIAS	C	A				
8.1	LEY DE INGRESOS	C	A				
8.1.1	LEY DE INGRESOS ESTIMADA	C	D				
8.1.1.1	LEY DE INGRESOS ESTIMADA	R	D				
8.1.2	LEY DE INGRESOS POR EJECUTAR	C	A				
8.1.2.1	LEY DE INGRESOS POR EJECUTAR	R	A				
8.1.3	MODIFICACIONES A LA LEY DE INGRESOS ESTIMADA	C	D				
8.1.3.1	AMPLIACIONES A LA LEY DE INGRESOS ESTIMADA	R	D				
8.1.3.2	REDUCCIONES A LA LEY DE INGRESOS ESTIMADA	R	A				
8.1.4	LEY DE INGRESOS DEVENGADA	C	A				
8.1.4.1	LEY DE INGRESOS DEVENGADA	R	A				
8.1.5	LEY DE INGRESOS RECAUDADA	C	A				
8.1.5.1	LEY DE INGRESOS RECAUDADA	R	A				
8.2	PRESUPUESTO DE EGRESOS	C	D				
8.2.1	PRESUPUESTO DE EGRESOS APROBADO	C	A				
8.2.1.1	PRESUPUESTO DE EGRESO APROBADO	R	A				
8.2.2	PRESUPUESTO DE EGRESOS POR EJERCER	C	D				
8.2.2.1	PRESUPUESTO DE EGRESOS POR EJERCER	R	D				
8.2.3	MODIFICACIONES AL PRESUPUESTO DE EGRESOS APROBADO	C	A				
8.2.3.1	AMPLIACIONES AL PRESUPUESTO DE EGRESOS APROBADO	R	A				
8.2.3.2	REDUCCIONES AL PRESUPUESTO DE EGRESOS APROBADO	R	D				
8.2.4	PRESUPUESTO DE EGRESOS COMPROMETIDO	C	D				
8.2.4.1	PRESUPUESTO DE EGRESOS COMPROMETIDO	R	D				
8.2.5	PRESUPUESTO DE EGRESOS DEVENGADO	C	D				
8.2.5.1	PRESUPUESTO DE EGRESOS DEVENGADO	R	D				
8.2.6	PRESUPUESTO DE EGRESOS EJERCIDO	C	D				
8.2.6.1	PRESUPUESTO DE EGRESOS EJERCIDO	R	D				
8.2.7	PRESUPUESTO DE EGRESOS PAGADO	C	D				

8.2.7.1	PRESUPUESTO DE EGRESOS PAGADO	R	D				
9	CUENTAS DE CIERRE PRESUPUESTARIO	C	D				
9.1	SUPERAVIT FINANCIERO	C	D				
9.1.1	SUPERAVIT FINANCIERO	C	D				
9.1.1.1	SUPERAVIT FINANCIERO	R	D				
9.2	DEFICIT FINANCIERO	C	D				
9.2.1	DEFICIT FINANCIERO	C	D				
9.2.1.1	DEFICIT FINANCIERO	R	D				
9.3	ADEUDOS DE EJERCICIOS FISCALES ANTERIORES	C	D				
9.3.1	ADEUDOS DE EJERCICIOS FISCALES ANTERIORES	C	D				
9.3.1.1	ADEUDOS DE EJERCICIOS FISCALES ANTERIORES	R	D				

Géneros

GÉNERO: Considera el universo de la clasificación.

Tipo	Género	Definición
Balance	1 ACTIVO	Recursos controlados por un ente público, identificados, cuantificados en términos monetarios y de los que se esperan, beneficios económicos y sociales futuros, derivados de operaciones ocurridas en el pasado, que han afectado económicamente a dicho ente público.
	2 PASIVO	Obligaciones presentes del ente público, virtualmente ineludibles, identificadas, cuantificadas en términos monetarios y que representan una disminución futura de beneficios económicos, derivadas de operaciones ocurridas en el pasado que le han afectado económicamente.
	3 HACIENDA PUBLICA/PATRIMONIO	Representa la diferencia del activo y pasivo del ente público. Incluye el resultado de la gestión de ejercicios anteriores.
		Representa el importe de los ingresos y otros beneficios del ente público

Tipo	Género	Definición
Resultados	4 INGRESOS Y OTROS BENEFICIOS	provenientes de los ingresos de gestión, participaciones, aportaciones, transferencias, asignaciones, subsidios y otras ayudas y otros ingresos.
	5 GASTOS Y OTRAS PERDIDAS	Representa el importe de los gastos y otras pérdidas del ente público, incurridos por gastos de funcionamiento, intereses, transferencias, participaciones y aportaciones otorgadas, otras pérdidas de la gestión y extraordinarias, entre otras.
De Orden	7 CUENTAS DE ORDEN CONTABLES	Registran eventos, que, si bien no representan hechos económico-financieros que alteren el patrimonio y por lo tanto los resultados del ente público, informan sobre circunstancias contingentes o eventuales de importancia respecto de éste, que en determinadas condiciones, pueden producir efectos patrimoniales en el mismo.
	8 CUENTAS DE ORDEN PRESUPUESTARIAS	Representa el importe de las operaciones presupuestarias que afectan la Ley de Ingresos y el Presupuesto de Egresos. Se considera la partida simple.
Cierre	6 CUENTAS DE CIERRE CONTABLE	Cuentas de cierre contable que comprenden el resumen de los ingresos y gastos que refleja el ahorro o desahorro de la gestión del ejercicio. Se considera un registro automático.
	9 CUENTAS DE CIERRE PRESUPUESTARIO	Cuenta de cierre que muestra el importe del resultado presupuestario. Se considera la partida simple.

Instructivo de manejo de cuentas: Se considera que tiene como propósito indicar la clasificación y naturaleza, y las causas por las cuales se pueden cargar o abonar cada una de las cuentas identificadas en el catálogo, las cuentas que operarán contra las mismas en el sistema por partida doble e indica cómo interpretar el saldo de aquéllas.

Estructura del formato:

- (1) Género: 1er dígito del Plan de Cuentas
- (2) Grupo: 2do dígito del Plan de Cuentas
- (3) Rubro: 3er dígito del Plan de Cuentas
- (4) Cuenta: 4to dígito del Plan de Cuentas
- (5) Naturaleza: Asignar la naturaleza Deudora/Acreedora
- (6) CRI: Vinculación al CRI si es que aplica
- (7) COG: Vinculación al COG si es que aplica
- (8) CBM/I: Vinculación al CBM o CBI si es que aplica
- (9) Código: Numero de la Lista de Cuentas
- (10) Nombre: Nombre de Cuenta de la Lista de Cuentas
- (11) No. /Cargo: Número de evento y descripción de la anotación en el Debe
- (12) No. /Abono: Número de evento y descripción de la anotación en el Haber
- (13) Saldo: Descripción de lo que representa el saldo
- (14) Observaciones: Descripción de algún comentario relevante

Instructivo de manejo de cuentas			
Género	(1)	Naturaleza	(5)
Grupo	(2)	CRI	(6)
Rubro	(3)	COG	(7)
Cuenta	(4)	CBM/I	(8)
Código	Nombre		
(9)	(10)		
No.	Cargo	No.	Abono
	(11)		(12)
Su saldo representa			
	(13)		
Observaciones			
	(14)		

Generales

Por las características similares, algunos instructivos de manejo de cuentas se manejan de manera general o global, los cuales se toman en cuenta si no se tiene un instructivo detallado o específico.

Detalladas

Por las características del proceso específico, algunos instructivos de manejo de cuentas se manejan de manera detallado o específico, los cuales se toman en cuenta, si algún proceso no se encuentra se atenderá un instructivo general o global.

Guías contabilizadoras: Se considera que deben mostrar los momentos de registro contable de cada uno de los procesos administrativo/financieros del ente público y los asientos que se generan a partir de aquéllos, indicando para cada uno de ellos el documento soporte de los mismos.

Estructura del formato:

- (1) Proceso: Nombre de la Guía
- (2) No.: Numero de procedimiento de la Guía
- (3) Concepto: Descripción del Procedimiento
- (4) Documento Fuente: Documentación comprobatoria
- (5) Periodicidad: Cada cuando se realiza el procedimiento
- (6) Cargo Contable: Código y nombre de la cuenta contable de anotación en el Debe
- (7) Abono Contable: Código y nombre de la cuenta contable de anotación en el Haber
- (8) Cargo Presupuestal: Código y nombre de la etapa presupuestal con incremento/disminución
- (9) Abono Presupuestal: Código y nombre de la etapa presupuestal con incremento/disminución

Guía Contabilizadora							
Proceso: (1)							
No.	Concepto	Documento Fuente	Periodicidad	Registro			
				Contable		Presupuestal	
				Cargo	Abono	Cargo	Abono
(2)	(3)	(4)	(5)	(6)	(7)	(8)	(9)

Procedimientos

Los procedimientos se enuncian y se detallan como un anexo

Procedimiento	Proceso
IN01	Venta de Servicios
IN02	Otros Ingresos
IN03	Subsidios y Subvenciones
GT01	Sueldo base al Personal Permanente
GT02	Pago de Aguinaldo
GT03	Finiquito Laboral
GT04	Adquisición de Papelería
GT05	Gastos de Oficina
GT06	Materiales y Útiles de Impresión
GT07	Refacciones y Accesorios menores de Equipo de Computo
GT08	Material de Limpieza
GT09	Servicio de Energía Eléctrica
GT10	Servicio de Agua
GT11	Telefonía Tradicional
GT12	Arrendamiento de Vehículos y Eq. De Transporte
GT13	Servicios de Vigilancia
GT14	Viáticos
GT15	Gastos de Orden Social
GT16	Adquisición de Mobiliario y Eq. de Oficina
GT17	Adquisición de Eq. Educativo y Recreativo
GT18	Adquisición de Cámaras Fotográficas
GT19	Adquisición de Software
GT20	Ayudas Sociales

Estados Financieros

Estructura

Los estados financieros muestran los hechos con incidencia económica-financiera que ha realizado un ente público durante un período determinado y son necesarios para mostrar los resultados de la gestión económica, presupuestaria y fiscal, así como la situación patrimonial de los mismos, todo ello con la estructura, oportunidad y periodicidad que la ley establece.

El objetivo general de los estados financieros, es suministrar información acerca de la situación financiera, los resultados de la gestión, los flujos de efectivo acontecidos y sobre el ejercicio de la Ley de Ingresos y del Presupuesto de Egresos, así como sobre la postura fiscal de los entes públicos, de forma tal que permita cumplir con los ordenamientos legales sobre el particular. A su vez, debe ser útil para que un amplio espectro de usuarios pueda disponer de la misma con confiabilidad y oportunidad para tomar decisiones respecto a la asignación de recursos, su administración y control. Asimismo, constituyen la base financiera para la evaluación del desempeño, la rendición de cuentas, la transparencia fiscal y la fiscalización externa de las cuentas públicas.

LGCG Art. 46, 47 y 48	Acuerdos CONAC	Fed . Art. 53	Edo. Art. 53
I. Información contable: a) Estado de actividades; b) Estado de situación financiera; c) Estado de variación en la hacienda pública; d) Estado de cambios en la situación financiera; e) Estado de flujos de efectivo; f) Informes sobre pasivos contingentes; g) Notas a los estados financieros; h) Estado analítico del activo; i) Estado analítico de la deuda y otros pasivos (corto y largo plazo, fuente de financiamiento, moneda)	DOF 27 SEP 2018 DOF 06 OCT 2014 DOF 27 DIC 2017 DOF 06 OCT 2014 DOF 27 SEP 2018 DOF 27 SEP 2018 DOF 06 OCT 2014 DOF 06 OCT 2014	 X	 X
II. Información presupuestaria: a) Estado analítico de ingresos (económica, fuente de financiamiento y concepto)	DOF 27 SEP 2018	X	X

LGCG Art. 46, 47 y 48	Acuerdos CONAC	Fed . Art. 53	Edo. Art. 53
b) Estado analítico del ejercicio del presupuesto de egresos (Administrativa, Económica y por Objeto, Funcional)			
c) Endeudamiento neto (financiamiento menos amortización), d) Intereses de la deuda; e) Un flujo de fondos que resuma todas las operaciones		X	X
III. Información programática: a) Gasto por categoría programática b) Programas y proyectos de inversión c) Indicadores de resultados;	DOF 06 OCT 2014	X	X
Información complementaria para generar las cuentas nacionales		X	X
Análisis cualitativo de los indicadores de la postura fiscal a) Ingresos presupuestarios; b) Gastos presupuestarios; c) Postura Fiscal; d) Deuda pública,	DOF 06 OCT 2014	X	X
Inf. contable, presupuestaria y programática por dependencia y entidad		X	X

Formatos y contenido

Información Contable

Estado de Actividades

Su finalidad es informar el monto del cambio total en la Hacienda Pública/Patrimonio generado(a) durante un período y proporcionar información relevante sobre el resultado de las transacciones y otros eventos relacionados con la operación del ente público que afectan o modifican su patrimonio. Muestra una relación resumida de los ingresos y los gastos y otras pérdidas del ente durante un período determinado, cuya diferencia positiva o negativa determina el ahorro o desahorro (resultado) del ejercicio. Asimismo, su estructura presenta información correspondiente al período actual y al inmediato anterior con el objetivo de mostrar las variaciones en los saldos de las cuentas que integran la estructura del mismo y facilitar su análisis.

Estado de Situación Financiera

Su finalidad es mostrar información relativa a los recursos y obligaciones de un ente público, a una fecha determinada. Se estructura en Activos, Pasivos y Hacienda Pública/Patrimonio. Los activos están ordenados de acuerdo con su disponibilidad en circulantes y no circulantes revelando sus restricciones y, los pasivos, por su exigibilidad igualmente en circulantes y no circulantes, de esta manera se revelan las restricciones a las que el ente público está sujeto, así como sus riesgos financieros.

Estado de Variación en la Hacienda Pública

Su finalidad es mostrar los cambios o variaciones que sufrieron los distintos elementos que componen la Hacienda Pública de un ente público, entre el inicio y el final del periodo. Del análisis de los cambios y las variaciones se pueden detectar situaciones negativas y positivas acontecidas durante el ejercicio que pueden servir de base para tomar decisiones correctivas, o para aprovechar oportunidades y fortalezas detectadas del comportamiento de la Hacienda Pública.

Estado de Cambios en la Situación Financiera

Su finalidad es proveer de información sobre los orígenes y aplicaciones de los recursos del ente público

ORIGEN: Muestra la variación negativa de los rubros de activo y la variación positiva de los rubros de pasivo y patrimonio por la obtención o disposición de los recursos y obligaciones durante el ejercicio, del período actual (20XN) respecto al período anterior (20XN-1).

APLICACIÓN: Muestra la variación positiva de los rubros de activo y la variación negativa de los rubros de pasivo y patrimonio por la obtención o disposición de los recursos y obligaciones durante el ejercicio, del período actual (20XN) respecto al período anterior (20XN-1).

Estado de Flujos de Efectivo

Su finalidad es proveer de información sobre los flujos de efectivo del ente público identificando las fuentes de entradas y salidas de recursos, clasificadas por actividades de operación, de inversión y de financiamiento.

Proporciona una base para evaluar la capacidad del ente para generar efectivo y equivalentes de efectivo, así como su capacidad para utilizar los flujos derivados de ellos.

Informes sobre pasivos contingentes;

Revela información sobre las posibles obligaciones, cuya aplicación debe ser confirmada sólo por la ocurrencia de uno o más eventos inciertos que no están bajo el control del ente público.

Notas a los estados financieros; (Desglose, memoria y gestión administrativa.)

Revelan información complementaria de los rubros y saldos presentados en los estados financieros siendo de utilidad para que los usuarios de la información financiera tomen decisiones con una base objetiva. Esto implica que éstas no sean en sí mismas un estado financiero, sino que formen parte integral de ellos, siendo obligatoria su presentación.

Los elementos mínimos que deben mostrar son: las bases de preparación de los estados financieros, las principales políticas de carácter normativo contable, y la explicación de las variaciones más significativas o representativas

Estado analítico del activo

Su finalidad es mostrar el comportamiento de los fondos, valores, derechos y bienes debidamente identificados y cuantificados en términos monetarios, que dispone el ente público para realizar sus actividades, entre el inicio y el fin del período.

La finalidad del Estado Analítico del Activo es suministrar información de los movimientos de los activos controlados por el ente público durante un período determinado para que los distintos usuarios tomen decisiones económicas fundamentadas.

Estado Analítico de la Deuda y Otros Pasivos

Su finalidad es mostrar las obligaciones insolutas de los entes públicos, al inicio y fin de cada período, derivadas del endeudamiento interno y externo, realizado en el marco de la legislación vigente, así como suministrar a los usuarios información analítica relevante sobre la variación de la deuda del ente público entre el inicio y el fin del período, ya sea que tenga su origen en operaciones de crédito público (deuda pública) o en cualquier otro tipo de endeudamiento. A las operaciones de crédito público, se las muestra clasificadas según su plazo, en interna o externa, originadas en la colocación de títulos y valores o en contratos de préstamo y, en este último, según el país o institución acreedora. Finalmente el cuadro presenta la cuenta “Otros Pasivos” que de presentarse en forma agregada debe reflejar la suma de todo el endeudamiento restante del ente, es decir, el no originado en operaciones de crédito público

Notas de Desglose

Notas al Estado de Situación Financiera

Efectivo y Equivalentes

ESF01.- Se informará acerca de los fondos con afectación específica, el tipo y monto de los mismos; de las inversiones financieras se revelará su tipo y monto, su clasificación en corto y largo plazo separando aquéllas que su vencimiento sea menor a 3 meses.

Derechos a recibir Efectivo y Equivalentes y Bienes o Servicios a Recibir

ESF02.- Por tipo de contribución se informará el monto que se encuentre pendiente de cobro y por recuperar de hasta cinco ejercicios anteriores, asimismo se deberán considerar los montos sujetos a algún tipo de juicio con una antigüedad mayor a la señalada y la factibilidad de cobro.

ESF03.- Se elaborará, de manera agrupada, los derechos a recibir efectivo y equivalentes, y bienes o servicios a recibir, (excepto cuentas por cobrar de contribuciones o fideicomisos que se encuentran dentro de inversiones financieras, participaciones y aportaciones de capital) en una desagregación por su vencimiento en días a 90, 180, menor o igual a 365 y mayor a 365. Adicionalmente, se informará de las características cualitativas relevantes que le afecten a estas cuentas.

Bienes Disponibles para su Transformación o Consumo (inventarios)

ESF04.- Se clasificarán como bienes disponibles para su transformación aquéllos que se encuentren dentro de la cuenta Inventarios. Esta nota aplica para aquellos entes públicos que realicen algún proceso de transformación y/o elaboración de bienes.

En la nota se informará del sistema de costeo y método de valuación aplicado a los inventarios, así como la conveniencia de su aplicación dada la naturaleza de los mismos. Adicionalmente, se revelará el impacto en la información financiera por cambios en el método o sistema.

ESF05. - De la cuenta Almacén se informará acerca del método de valuación, así como la conveniencia de su aplicación. Adicionalmente, se revelará el impacto en la información financiera por cambios en el método.

Inversiones Financieras

ESF06. - De la cuenta Inversiones financieras, que considera los fideicomisos, se informará de éstos los recursos asignados por tipo y monto, y características significativas que tengan o puedan tener alguna incidencia en las mismas.

ESF07.- Se informará de las inversiones financieras, los saldos de las participaciones y aportaciones de capital.

Bienes Muebles, Inmuebles e Intangibles

ESF08.- Se informará de manera agrupada por cuenta, los rubros de Bienes Muebles e Inmuebles, el monto de la depreciación del ejercicio y la acumulada, el método de depreciación, tasas aplicadas y los criterios de aplicación de los mismos. Asimismo, se informará de las características significativas del estado en que se encuentren los activos.

ESF09.- Se informará de manera agrupada por cuenta, los rubros de activos intangibles y diferidos, su monto y naturaleza, amortización del ejercicio, amortización acumulada, tasa y método aplicados.

Estimaciones y Deterioros

ESF10.- Se informarán los criterios utilizados para la determinación de las estimaciones; por ejemplo: estimación de cuentas incobrables, estimación de inventarios, deterioro de activos biológicos y cualquier otra que aplique.

Otros Activos

ESF11.- De las cuentas de otros activos se informará por tipo de bienes muebles, inmuebles y otros, los montos totales asociados y sus características cualitativas significativas que les impacten financieramente.

ESF12.- Se elaborará una relación de las cuentas y documentos por pagar en una desagregación por su vencimiento en días a 90, 180, menor o igual a 365 y mayor a 365. Asimismo, se informará sobre la factibilidad del pago de dichos pasivos.

ESF13.- Se informará de manera agrupada los recursos localizados en Fondos de Bienes de Terceros en Administración y/o en Garantía a corto y largo plazo, así como la naturaleza de dichos recursos y sus características cualitativas significativas que les afecten o pudieran afectarles financieramente.

ESF14.- Se informará de las cuentas de los pasivos diferidos y otros, su tipo, monto y naturaleza, así como las características significativas que les impacten o pudieran impactarles financieramente.

Notas al Estado de Variaciones en la Hacienda Pública/Patrimonio

EVHP01.- Se informará, de manera agrupada, acerca de las modificaciones al patrimonio contribuido por tipo, naturaleza y monto.

EVHP02.- Se informará, de manera agrupada, acerca del monto y procedencia de los recursos que modifican al patrimonio generado.

Notas al Estado de Actividades

Ingresos de Gestión

ERA01.- De los rubros de impuestos, contribuciones de mejoras, derechos, productos, aprovechamientos, participaciones y aportaciones, y transferencias, subsidios, otras ayudas y asignaciones, se informarán los montos totales de cada clase (tercer nivel del Clasificador por Rubro de Ingresos), así como de cualquier característica significativa.

ERA02.- Se informará, de manera agrupada, el tipo, monto y naturaleza de la cuenta de otros ingresos, asimismo se informará de sus características significativas.

Gastos y Otras Pérdidas:

ERA03.- Explicar aquellas cuentas de gastos de funcionamiento, transferencias, subsidios y otras ayudas, participaciones y aportaciones, otros gastos y pérdidas extraordinarias, así como los ingresos y gastos extraordinarios, que en lo individual representen el 10% o más del total de los gastos.

Notas al Estado de Flujos de Efectivo (antes estado de cambios en la situación financiera)

Efectivo y equivalentes

EFE01.- El análisis de los saldos inicial y final que figuran en la última parte del Estado de Flujo de Efectivo en la cuenta de efectivo y equivalentes es como sigue:

EFE02.- Detallar las adquisiciones de bienes muebles e inmuebles con su monto global y qué porcentaje de estas adquisiciones fueron realizadas mediante subsidios de capital del sector central. Adicionalmente revelar el importe de los pagos que durante el período se hicieron por la compra de los elementos citados.

EFE03.- Conciliación de los Flujos de Efectivo Netos de las Actividades de Operación y la cuenta de Ahorro/Desahorro antes de Rubros Extraordinarios.

Notas de Memoria

Las cuentas de orden se utilizan para registrar movimientos de valores que no afecten o modifiquen el balance del ente contable, sin embargo, su incorporación en libros es necesaria con fines de recordatorio contable, de control y en general sobre los aspectos administrativos, o bien para consignar sus derechos o responsabilidades contingentes que puedan o no presentarse en el futuro. Las cuentas que se manejan para efectos de este documento son las siguientes:

Cuentas de Orden Contables y Presupuestarias

Contables: Valores, Emisión de obligaciones, Avaluos y garantías, Juicios, Contratos para Inversión Mediante Proyectos para Prestación de Servicios (PPS) y Similares y Bienes concesionados o en comodato

Presupuestarias: Cuentas de ingresos y Cuentas de egresos

Se informará, de manera agrupada, en las notas a los Estados Financieros las cuentas de orden contables y cuentas de orden presupuestario:

1. Los valores en custodia de instrumentos prestados a formadores de mercado e instrumentos de crédito recibidos en garantía de los formadores de mercado u otros.
2. Por tipo de emisión de instrumento: monto, tasa y vencimiento.
3. Los contratos firmados de construcciones por tipo de contrato
4. El avance que se registra en las cuentas de orden presupuestarias, previo al cierre presupuestario de cada periodo que se reporte.

Como ejemplos de juicios se tienen de forma enunciativa y no limitativa: civiles, penales, fiscales, agrarios, administrativos, ambientales, laborales, mercantiles y procedimientos arbitrales.

MEM-01 CUENTAS DE ORDEN CONTABLES:					
Cuenta	Nombre de la Cuenta	Saldo Inicial	Cargo	Abono	Saldo Final
7	CUENTAS DE ORDEN CONTABLES	0	0	0	0 (d)
7.1	VALORES	0	0	0	0 (d)
7.1.1	VALORES EN CUSTODIA	0	0	0	0 (d)
7.1.2	CUSTODIA DE VALORES	0	0	0	0 (a)
7.1.3	INSTRUMENTOS DE CRÉDITO PRESTADOS A FORMADORES DE MERCADO	0	0	0	0 (d)
7.1.4	PRÉSTAMO DE INSTRUMENTOS DE CRÉDITO A FORMADORES DE MERCADO Y SU GARANTÍA	0	0	0	0 (a)
7.1.5	INSTRUMENTOS DE CRÉDITO RECIBIDOS EN GARANTÍA DE LOS FORMADORES DE MERCADO	0	0	0	0 (d)
7.1.6	GARANTÍA DE CRÉDITOS RECIBIDOS DE LOS FORMADORES DE MERCADO	0	0	0	0 (a)
7.2	EMISIÓN DE OBLIGACIONES	0	0	0	0 (d)
7.2.1	AUTORIZACIÓN PARA LA EMISIÓN DE BONOS, TÍTULOS Y VALORES DE LA DEUDA PÚBLICA INTERNA	0	0	0	0 (d)
7.2.2	AUTORIZACIÓN PARA LA EMISIÓN DE BONOS, TÍTULOS Y VALORES DE LA DEUDA PÚBLICA EXTERNA	0	0	0	0 (d)
7.2.3	EMISIONES AUTORIZADAS DE LA DEUDA PÚBLICA INTERNA Y EXTERNA	0	0	0	0 (a)
7.2.4	SUSCRIPCIÓN DE CONTRATOS DE PRÉSTAMOS Y OTRAS OBLIGACIONES DE LA DEUDA PÚBLICA INTERNA	0	0	0	0 (d)
7.2.5	SUSCRIPCIÓN DE CONTRATOS DE PRÉSTAMOS Y OTRAS OBLIGACIONES DE LA DEUDA PÚBLICA EXTERNA	0	0	0	0 (d)
7.2.6	CONTRATOS DE PRÉSTAMOS Y OTRAS OBLIGACIONES DE LA DEUDA PÚBLICA INTERNA Y EXTERNA	0	0	0	0 (a)
7.3	AVALES Y GARANTÍAS	0	0	0	0 (d)
7.3.1	AVALES AUTORIZADOS	0	0	0	0 (d)
7.3.2	AVALES FIRMADOS	0	0	0	0 (a)
7.3.3	FIANZAS Y GARANTÍAS RECIBIDAS POR DEUDAS A COBRAR	0	0	0	0 (d)
7.3.4	FIANZAS Y GARANTÍAS RECIBIDAS	0	0	0	0 (a)

7.3.5	FIANZAS OTORGADAS PARA RESPALDAR OBLIGACIONES NO FISCALES DEL GOBIERNO	0	0	0	0	(d)
7.3.6	FIANZAS OTORGADAS DEL GOBIERNO PARA RESPALDAR OBLIGACIONES NO FISCALES	0	0	0	0	(a)
7.4	JUICIOS	0	0	0	0	(d)
7.4.1	DEMANDAS JUDICIALES EN PROCESO DE RESOLUCIÓN	0	0	0	0	(d)
7.4.2	RESOLUCIÓN DE DEMANDAS EN PROCESO JUDICIAL	0	0	0	0	(a)
7.5	INVERSIÓN MEDIANTE PROYECTOS PARA PRESTACIÓN DE SERVICIOS (PPS) Y SIMILARES	0	0	0	0	(d)
7.5.1	CONTRATOS PARA INVERSIÓN MEDIANTE PROYECTOS PARA PRESTACIÓN DE SERVICIOS (PPS) Y SIMILARES	0	0	0	0	(d)
7.5.2	INVERSIÓN PÚBLICA CONTRATADA MEDIANTE PROYECTOS PARA PRESTACIÓN DE SERVICIOS (PPS) Y SIMILARES	0	0	0	0	(a)
7.6	BIENES EN CONCESIONADOS O EN COMODATO	0	0	0	0	(d)
7.6.1	BIENES BAJO CONTRATO EN CONCESIÓN	0	0	0	0	(d)
7.6.2	CONTRATO DE CONCESIÓN POR BIENES	0	0	0	0	(a)
7.6.3	BIENES BAJO CONTRATO EN COMODATO	0	0	0	0	(d)
7.6.4	CONTRATO DE COMODATO POR BIENES	0	0	0	0	(a)
7.7	BIENES ARQUEOLÓGICOS, ARTÍSTICOS E HISTÓRICOS	0	0	0	0	(d)
7.7.1	BIENES ARQUEOLÓGICOS EN CUSTODIA	0	0	0	0	(d)
7.7.2	CUSTODIA DE BIENES ARQUEOLÓGICOS	0	0	0	0	(a)
7.7.3	BIENES ARTÍSTICOS EN CUSTODIA	0	0	0	0	(d)
7.7.4	CUSTODIA DE BIENES ARTÍSTICOS	0	0	0	0	(a)
7.7.5	BIENES HISTÓRICOS EN CUSTODIA	0	0	0	0	(d)
7.7.6	CUSTODIA DE BIENES HISTÓRICOS	0	0	0	0	(a)
7.8	OTRAS CUENTAS DE ORDEN	0	0	0	0	(d)
7.8.1	OTRAS CUENTAS DE ORDEN	0	0	0	0	(d)

MEM-02 CUENTAS DE ORDEN PRESUPUESTARIAS:

Cuenta	Nombre de la Cuenta	Saldo Inicial	Cargo	Abono	Saldo Final	
8	CUENTAS DE ORDEN PRESUPUESTARIAS	0	0	0	0	(a)
8.1	LEY DE INGRESOS	0	0	0	0	(a)
8.1.1	LEY DE INGRESOS ESTIMADA	0	0	0	0	(d)
8.1.2	LEY DE INGRESOS POR EJECUTAR	0	0	0	0	(a)
8.1.3	MODIFICACIONES A LA LEY DE INGRESOS ESTIMADA	0	0	0	0	(d)
8.1.4	LEY DE INGRESOS DEVENGADA	0	0	0	0	(a)
8.1.5	LEY DE INGRESOS RECAUDADA	0	0	0	0	(a)
8.2	PRESUPUESTO DE EGRESOS	0	0	0	0	(d)
8.2.1	PRESUPUESTO DE EGRESOS APROBADO	0	0	0	0	(a)
8.2.2	PRESUPUESTO DE EGRESOS POR EJERCER	0	0	0	0	(d)
8.2.3	MODIFICACIONES AL PRESUPUESTO DE EGRESOS APROBADO	0	0	0	0	(a)

8.2.4	PRESUPUESTO DE EGRESOS COMPROMETIDO	0	0	0	0	(d)
8.2.5	PRESUPUESTO DE EGRESOS DEVENGADO	0	0	0	0	(d)
8.2.6	PRESUPUESTO DE EGRESOS EJERCIDO	0	0	0	0	(d)
8.2.7	PRESUPUESTO DE EGRESOS PAGADO	0	0	0	0	(d)

Notas de Gestión Administrativa

1.- Introducción

Los Estados Financieros de los entes públicos, proveen de información financiera a los principales usuarios de la misma, al Congreso y a los ciudadanos.

El objetivo del presente documento es la revelación del contexto y de los aspectos económicos-financieros más relevantes que influyeron en las decisiones del período, y que deberán ser considerados en la elaboración de los estados financieros para la mayor comprensión de los mismos y sus particularidades.

De esta manera, se informa y explica la respuesta del gobierno a las condiciones relacionadas con la información financiera de cada período de gestión; además, de exponer aquellas políticas que podrían afectar la toma de decisiones en períodos posteriores.

2.- Panorama Económico y Financiero

Se informará sobre las principales condiciones económico- financieras bajo las cuales el ente público estuvo operando; y las cuales influyeron en la toma de decisiones de la administración; tanto a nivel local como federal.

3.- Autorización e Historia

Se informará sobre:

- a) Fecha de creación del ente.
- b) Principales cambios en su estructura

4.- Organización y Objeto Social

Se informará sobre:

- a) Objeto social
- b) Principal actividad
- c) Ejercicio fiscal
- d) Régimen jurídico
- e) Consideraciones fiscales del ente: revelar el tipo de contribuciones que esté obligado a pagar o retener.
- f) Estructura organizacional básica
- g) Fideicomisos, mandatos y análogos de los cuales es fideicomitente o fiduciario

5.- Bases de Preparación de los Estados Financieros

Se informará sobre:

- a) Si se ha observado la normatividad emitida por el CONAC y las disposiciones legales aplicables.

- b) La normatividad aplicada para el reconocimiento, valuación y revelación de los diferentes rubros de la información financiera, así como las bases de medición utilizadas para la elaboración de los estados financieros; por ejemplo: costo histórico, valor de realización, valor razonable, valor de recuperación o cualquier otro método empleado y los criterios de aplicación de los mismos.
- c) Postulados básicos.
- d) Normatividad supletoria. En caso de emplear varios grupos de normatividades (normatividades supletorias), deberá realizar la justificación razonable correspondiente, su alineación con los PBCG y a las características cualitativas asociadas descritas en el MCCG (documentos publicados en el Diario Oficial de la Federación, agosto 2009).
- e) Para las entidades que por primera vez estén implementando la base devengado de acuerdo a la Ley de Contabilidad, deberán:
 - Revelar las nuevas políticas de reconocimiento;
 - Su plan de implementación;
 - Revelar los cambios en las políticas, la clasificación y medición de las mismas, así como su impacto en la información financiera.
 - Presentar los últimos estados financieros con la normatividad anteriormente utilizada con las nuevas políticas para fines de comparación en la transición a la base devengada.

6.- Políticas de Contabilidad Significativas

Se informará sobre:

- a) Actualización: se informará del método utilizado para la actualización del valor de los activos, pasivos y Hacienda Pública y/o patrimonio y las razones de dicha elección. Así como informar de la desconexión o reconexión inflacionaria.
- b) Informar sobre la realización de operaciones en el extranjero y de sus efectos en la información financiera gubernamental.
- c) Método de valuación de la inversión en acciones de Compañías subsidiarias no consolidadas y asociadas.
- d) Sistema y método de valuación de inventarios y costo de lo vendido.
- e) Beneficios a empleados: revelar el cálculo de la reserva actuarial, valor presente de los ingresos esperados comparado con el valor presente de la estimación de gastos tanto de los beneficiarios actuales como futuros.
- f) Provisiones: objetivo de su creación, monto y plazo.
- g) Reservas: objetivo de su creación, monto y plazo.
- h) Cambios en políticas contables y corrección de errores junto con la revelación de los efectos que se tendrá en la información financiera del ente público, ya sea retrospectivos o prospectivos.
- i) Reclasificaciones: Se deben revelar todos aquellos movimientos entre cuentas por efectos de cambios en los tipos de operaciones.
- j) Depuración y cancelación de saldos.

7.- Posición en Moneda Extranjera y Protección por Riesgo Cambiario

Se informará sobre:

- a) Activos en moneda extranjera
- b) Pasivos en moneda extranjera
- c) Posición en moneda extranjera
- d) Tipo de cambio
- e) Equivalente en moneda nacional

Lo anterior por cada tipo de moneda extranjera que se encuentre en los rubros de activo y pasivo.

Adicionalmente se informará sobre los métodos de protección de riesgo por variaciones en el tipo de cambio

8.- Reporte Analítico del Activo

Debe mostrar la siguiente información:

- a) Vida útil o porcentajes de depreciación, deterioro o amortización utilizados en los diferentes tipos de activos.
- b) Cambios en el porcentaje de depreciación o valor residual de los activos.
- c) Importe de los gastos capitalizados en el ejercicio, tanto financieros como de investigación y desarrollo.
- d) Riegos por tipo de cambio o tipo de interés de las inversiones financieras.
- e) Valor activado en el ejercicio de los bienes construidos por la entidad.
- f) Otras circunstancias de carácter significativo que afecten el activo, tales como bienes en garantía, señalados en embargos, litigios, títulos de inversiones entregados en garantías, baja significativa del valor de inversiones financieras, etc.
- g) Desmantelamiento de Activos, procedimientos, implicaciones, efectos contables.
- h) Administración de activos; planeación con el objetivo de que el ente los utilice de manera más efectiva.

9.- Fideicomisos, Mandatos y Análogos

Se deberá informar:

- a) Por ramo administrativo que los reporta.
- b) Enlistar los de mayor monto de disponibilidad, relacionando aquéllos que conforman el 80% de las disponibilidades.

Para el caso de la Universidad Politécnica Metropolitana de Hidalgo, no cuenta con instrumentos contratados de éste tipo.

10.- Reporte de la Recaudación

- a) Análisis del comportamiento de la recaudación correspondiente al ente público o cualquier tipo de ingreso, de forma separada los ingresos locales de los federales.
- b) Proyección de la recaudación e ingresos en el mediano plazo.

11.- Información sobre la Deuda y el Reporte Analítico de la Deuda

Se informará lo siguiente:

- a) Utilizar al menos los siguientes indicadores: deuda respecto al PIB y deuda respecto a la recaudación tomando, como mínimo, un período igual o menor a 5 años.

- b) Información de manera agrupada por tipo de valor gubernamental o instrumento financiero en la que se considere intereses, comisiones, tasa, perfil de vencimiento y otros gastos de la deuda.

12.- Calificaciones otorgadas

Informar, tanto del ente público como cualquier transacción realizada, que haya sido sujeta a una calificación crediticia.

13.- Proceso de Mejora

Se informará de:

- a) Principales Políticas de control interno
- b) Medidas de desempeño financiero, metas y alcance.

14.- Información por Segmentos

Cuando se considere necesario se podrá revelar la información financiera de manera segmentada debido a la diversidad de las actividades y operaciones que se realizan los entes públicos, ya que la misma proporciona información acerca de las diferentes actividades operativas en las cuales participa, de los productos o servicios que maneja, de las diferentes áreas geográficas, de los grupos homogéneos con el objetivo de entender el desempeño del ente, evaluar mejor los riesgos y beneficios del mismo; y entenderlo como un todo y sus partes integrantes.

Consecuentemente, esta información contribuye al análisis más preciso de la situación financiera, grados y fuentes de riesgo y crecimiento potencial de negocio.

15.- Eventos Posteriores al Cierre

El ente público informará el efecto en sus estados financieros de aquellos hechos ocurridos en el período posterior al que informa, que proporcionan mayor evidencia sobre eventos que le afectan económicamente y que no se conocían a la fecha de cierre.

16.- Partes Relacionadas

Se debe establecer por escrito que no existen partes relacionadas que pudieran ejercer influencia significativa sobre la toma de decisiones financieras y operativas.

17.- Responsabilidad Sobre la Presentación Razonable de los Estados Financieros

Los Estados Financieros deberán estar rubricados en cada página de los mismos e incluir al final la siguiente leyenda: “Bajo protesta de decir verdad declaramos que los Estados Financieros y sus notas, son razonablemente correctos y son responsabilidad del emisor”.

Información Presupuestaria

Estado Analítico de Ingresos

Comparación del total de ingresos estimados y los realmente obtenidos durante un ejercicio, conforme a su clasificación en la Ley de Ingresos y al Clasificador de Ingresos.

Estado Analítico del Ejercicio del Presupuesto de Egresos

Refleja el comportamiento del presupuesto original autorizado por la H. Cámara de Diputados Federal o los congresos locales y la asamblea legislativa del Distrito Federal, las modificaciones autorizadas durante el ejercicio, y el ejercicio del presupuesto pagado y pendiente de pago por cada uno de los entes públicos. De este estado se desprende la siguiente clasificación:

Administrativa

Se muestran los gastos de cada una de las unidades administrativas de los entes públicos. Se define al administrador o responsable directo de los recursos.

-Económica y por objeto del gasto

Económica.- Gasto público de acuerdo a su naturaleza económica, dividiéndola en corriente o de capital; de conformidad con los insumos o factores de producción que adquieran los entes públicos para su funcionamiento.

Objeto de gasto.- Clasificación económica ordenada, homogénea y coherente del gasto que permite identificar los bienes y servicios que el ente público demanda para desarrollar sus acciones, agrupándolas en capítulos, conceptos y partidas. Identifica los diversos bienes y servicios que las distintas dependencias y entidades públicas necesitan adquirir para funcionar, tales como servicios personales, arrendamientos de edificios, adquisición de escritorios, tinta, papel y demás materiales necesarios para la operación, adquisición de bienes inmuebles, pago de intereses, etcétera.

-Funcional-programática

Funcional.- Su finalidad es mostrar la distribución de los recursos públicos, con base en las actividades sustantivas que realizan los entes públicos en los ámbitos social, económico y de gobierno.

Programática.- Conjunto de reportes cuantitativos y cualitativos que permiten dar seguimiento e informan sobre el cumplimiento de las metas físicas y presupuestarias de los indicadores de cada una de las categorías programáticas autorizadas en el Presupuesto de Egresos, a fin de explicar el destino del gasto y precisar la eficacia en el logro de los objetivos establecidos.

Endeudamiento

Es la diferencia entre el monto de la colocación y la amortización de la deuda pública.

La Universidad no se encuentra facultada para contraer este tipo de compromisos.

Intereses de la Deuda

Recursos destinados a cubrir el pago de intereses derivados de los diversos créditos o financiamientos autorizados o ratificados por el H. Congreso de la Unión o congresos locales y asamblea legislativa del Distrito Federal, colocados en instituciones nacionales o extranjeras, privadas y mixtas de crédito, pagaderos en el interior o exterior del país, tanto en moneda nacional como extranjera.

La Universidad no se encuentra facultada para contraer este tipo de compromisos.

Flujo de fondos que resuma todas las operaciones y los indicadores de la postura fiscal

Información Programática

Gasto por categoría programática

Se muestra el destino y finalidad de los recursos públicos destinados a programas, proyectos de inversión y actividades específicas. Se define el campo de acción gubernamental por medio de funciones, subfunciones, programas sectoriales, programas especiales, actividades institucionales, proyectos institucionales y de inversión. A cada una de estas categorías se asocian recursos presupuestarios ya que todas requieren cuantificarse en términos monetarios.

Programas y proyectos de inversión

Se especifican las acciones que implican erogaciones de Gasto de Capital destinadas tanto a obra pública en infraestructura como a la adquisición y modificación de inmuebles, adquisiciones de bienes muebles asociadas a estos programas, y rehabilitaciones que impliquen un aumento en la capacidad o vida útil de los activos de infraestructura e inmuebles.

Se muestra la integración de la asignación de los recursos destinados a los programas y proyectos de inversión concluidos y en proceso en un ejercicio, especificando las erogaciones de Gasto de Capital destinadas tanto a obra pública en infraestructura como a la adquisición y modificación de inmuebles, adquisiciones de bienes muebles asociadas a los programas, y rehabilitaciones que impliquen un aumento en la capacidad o vida útil de los activos de infraestructura e inmuebles.

En la Universidad se ve reflejado en el Programa **5.3 Equipamiento**

Componente	Actividad		Clasificación Programática	
5 PROGRAMA DE GESTIÓN ADMINISTRATIVA	5.3	Equipamiento	Prestación de Servicios Públicos	E

Indicadores de resultados

Los indicadores, con sus respectivas metas, corresponden a un índice, medida, cociente o fórmula que permite establecer un parámetro de medición de lo que se pretende lograr, expresado en términos de cobertura, eficiencia, impacto económico, social, calidad y equidad.

Miden la eficiencia de las actividades desempeñadas por las dependencias y entidades de la Administración Pública, la consistencia de los procesos, el impacto social y económico de la acción gubernamental, y los efectos de las mejores prácticas en la Administración Pública.

ÓRGANO SUPERIOR RESPONSABLE	SECRETARÍA DE EDUCACIÓN PÚBLICA
UNIDAD PRESUPUESTAL RESPONSABLE	SUBSECRETARÍA DE EDUCACIÓN MEDIA SUPERIOR Y SUPERIOR
UNIDADES PRESUPUESTALES INTEGRANTES	40 Organismos Descentralizados
PROGRAMA SECTORIAL	EDUCACIÓN
PROGRAMA PRESUPUESTARIO	0008 Educación Pública
Problemática 31 mil 169 estudiantes egresados de educación media superior requieren de servicios de educación superior en el Estado de Hidalgo	Solución 31 mil 169 estudiantes egresados de educación media superior reciben servicios de educación superior en el Estado de Hidalgo
Efectos	Fines
1. Limitada permanencia de los estudiantes en programas educativos	1. Adecuada permanencia de los alumnos en programas educativos
3. Deficiente evaluación del desempeño escolar	3. Eficiente evaluación del desempeño escolar
4. Insuficiente atención compensatoria	4. Suficiente atención compensatoria
5. Limitada orientación	5. Amplia orientación vocacional
6. Insuficientes actividades culturales, deportivas y recreativas	6. Suficientes actividades culturales, deportivas y recreativas
7. Adecuación curricular obsoleta	7. Adecuación curricular actualizada
8. Escasa habilitación docente	8. Alta habilitación docente
Problema	Objetivo
Población objetivo	Población objetivo
Estudiantes inscritos en Instituciones Públicas de Educación Superior en el Estado de Hidalgo (42 mil 580 estudiantes).	Estudiantes en el grupo de edad de 18 a 23 años: 103,853 estudiantes
Descripción del problema	Descripción del resultado esperado
31 mil 169 estudiantes egresados de educación media superior requieren de servicios de educación superior en el Estado de Hidalgo	31 mil 169 estudiantes egresados de educación media superior reciben servicios de educación superior en el Estado de Hidalgo
Magnitud (Línea base)	Magnitud (Resultado esperado)
El 41% (42 mil 580 estudiantes) de la población entre 18 a 23 años requiere de servicios de educación superior.	31 mil 169 estudiantes egresados de educación media superior reciben servicios de educación superior en el Estado de Hidalgo

DATOS DEL PROGRAMA PRESUPUESTAL			
Unidad Responsable	21 - Secretaría de Educación Pública	Unidad Presupuestal Responsable de la Elaboración de la MIR	04 - Subsecretaría de Educación Media Superior y Superior
Programa Sectorial	11 - Educación Pública	Programa Presupuestario	E-06 - Educación Superior

M A T R I Z				
	RESUMEN NARRATIVO	INDICADORES	MEDIOS DE VERIFICACIÓN	SUPUESTOS
FIN	CONTRIBUIR A FORTALECER LA CALIDAD Y PERTINENCIA DE LA EDUCACIÓN SUPERIOR, A FIN DE QUE CONTRIBUYAN AL DESARROLLO DEL ESTADO DE HIDALGO MEDIANTE EL OTORGAMIENTO DE SERVICIOS DE EDUCACIÓN SUPERIOR A JÓVENES ENTRE 18 A 25 AÑOS DE EDAD INCLUYENDO POSGRADO	PORCENTAJE DE COBERTURA DE EDUCACIÓN SUPERIOR	PUBLICACIÓN ESTADÍSTICA EDUCATIVA INICIO DE CURSOS 2018-2019. INDICADORES EDUCATIVOS HISTÓRICOS DEL ESTADO DE HIDALGO. DISPONIBLE EN HTTP://SEP.HIDALGO.GOB.MX/CONTENT/ACERCA/SUPERIOR/DGES/ESTADISTICA SUPERIOR.HTML	LOS ESTUDIANTES DE NUEVO INGRESO Y REINGRESO SE INSCRIBEN EN EDUCACIÓN SUPERIOR
PROPOSITO	31 MIL 169 ESTUDIANTES EGRESADOS DE EDUCACIÓN MEDIA SUPERIOR SE INSCRIBEN EN INSTITUCIONES DE EDUCACIÓN SUPERIOR EN EL ESTADO DE HIDALGO	PORCENTAJE DE ABSORCIÓN EN EDUCACIÓN SUPERIOR	PUBLICACIÓN ESTADÍSTICA EDUCATIVA INICIO DE CURSOS 2018-2019. INDICADORES EDUCATIVOS HISTÓRICOS DEL ESTADO DE HIDALGO. DISPONIBLE EN HTTP://SEP.HIDALGO.GOB.MX/CONTENT /ACERCA/SUPERIOR/DGES/ESTADISTIC ASUPERIOR.HTML	LOS ESTUDIANTES EGRESADOS DE EDUCACIÓN MEDIA SUPERIOR SE INSCRIBEN AL NIVEL DE EDUCACIÓN SUPERIOR

COMPONENTE	UNIVERSIDAD POLITÉCNICA METROPOLITANA DE HIDALGO. PROGRAMAS EDUCATIVOS DE CALIDAD BRINDADOS.	COSTO PROMEDIO POR ESTUDIANTE	PROGRAMA OPERATIVO ANUAL PRESENTADO A LA H. JUNTA DIRECTIVA E INFORMES DE EVALUACIÓN Y ESTADÍSTICA A CARGO DE LA DIRECCIÓN DE PLANEACIÓN DE LA UNIVERSIDAD POLITÉCNICA METROPOLITANA DE HIDALGO. PUBLICACIÓN DE METRO ESTADÍSTICA DISPONIBLE EN: HTTP://UPMETROPOLITANA.EDU.MX/APP S/METROESTADISTICA/ DE LA UNIVERSIDAD POLITÉCNICA METROPOLITANA DE HIDALGO	LOS ESTUDIANTES DESARROLLEN LOS CONOCIMIENTOS ADQUIRIDOS
ACTIVIDAD	REALIZACIÓN DE SERVICIO SOCIAL POR ESTUDIANTES DE EDUCACIÓN SUPERIOR	PORCENTAJE DE ESTUDIANTES COLOCADOS EN SERVICIO SOCIAL	BITÁCORAS Y EXPEDIENTES A CARGO DE LA DIRECCIÓN DE VINCULACIÓN DE LA UNIVERSIDAD POLITÉCNICA METROPOLITANA DE HIDALGO.	LAS EMPRESAS, ORGANISMOS E INSTITUCIONES SE INTERESAN EN FIRMAR CONVENIOS PARA LA PRESTACIÓN DE SERVICIO SOCIAL
ACTIVIDAD	ACTUALIZACIÓN DE PLANES Y PROGRAMAS DE ESTUDIO DE EDUCACIÓN SUPERIOR	PORCENTAJE DE ADECUACIONES CURRICULARES APROBADAS	REGISTROS DE LA DIRECCIÓN GENERAL DE PROFESIONES Y OFICIOS DE VALIDACIÓN DE LA COORDINACIÓN DE UNIVERSIDADES TECNOLÓGICAS Y POLITÉCNICAS A CARGO DE LA DIRECCIÓN DEL PROGRAMA EDUCATIVO.	LA NORMATIVIDAD Y LEGISLACIÓN CONTINÚA VIGENTE PARA LA DETERMINACIÓN DE ADECUACIONES CURRICULARES.
ACTIVIDAD	EVALUACIÓN A ASPIRANTES DE EDUCACIÓN SUPERIOR	PORCENTAJE ASPIRANTES O ESTUDIANTES QUE APRUEBAN LAS DIFERENTES EVALUACIONES	BASE DE DATOS DEL CENTRO NACIONAL DE EVALUACIÓN REGISTRADA EN EL SISTEMA INTEGRAL DE GESTIÓN EDUCATIVA Y CONTROLES INTERNOS DE DEPARTAMENTO DE SERVICIOS ESCOLARES DE LA UNIVERSIDAD POLITÉCNICA METROPOLITANA DE HIDALGO.	LOS ASPIRANTES SE PRESENTAN PARA SER EVALUADOS EN TIEMPO Y FORMA.
ACTIVIDAD	PARTICIPACIÓN DE LA COMUNIDAD ESTUDIANTIL EN ACTIVIDADES CULTURALES, DEPORTIVAS Y RECREATIVAS DE EDUCACIÓN SUPERIOR	PORCENTAJE DE ESTUDIANTES PARTICIPANTES EN LAS ACTIVIDADES CULTURALES, DEPORTIVAS Y RECREATIVAS	EXPEDIENTES A CARGO DEL DEPARTAMENTO DE ACTIVIDADES CULTURALES Y DEPORTIVAS, ADSCRITA A LA DIRECCIÓN DE VINCULACIÓN DE LA UNIVERSIDAD POLITÉCNICA METROPOLITANA DE HIDALGO. FORMATOS DE ESTADÍSTICA BÁSICA DE LA UNIVERSIDAD POLITÉCNICA METROPOLITANA DE HIDALGO PARA LA COORDINACIÓN DE UNIVERSIDADES TECNOLÓGICAS Y POLITÉCNICAS	EXISTENCIA DE CONVOCATORIAS POR PARTE DE ORGANISMOS EXTERNOS PARA LA PARTICIPACIÓN EN ACTIVIDADES CULTURALES, DEPORTIVAS Y RECREATIVAS
ACTIVIDAD	REALIZACIÓN DE ACCIONES PARA LA ATENCIÓN COMPENSATORIA DE ESTUDIANTES DE EDUCACIÓN SUPERIOR	PORCENTAJE DE REPROBACIÓN EN EL PERIODO ESCOLAR	EXPEDIENTES A CARGO DE LA SECRETARÍA ACADÉMICA DE LA UNIVERSIDAD POLITÉCNICA METROPOLITANA DE HIDALGO. REPORTE DE METROESTADÍSTICA DISPONIBLE EN HTTP://UPMETROPOLITANA.EDU.MX/APP S/METROESTADISTICA/	LOS ESTUDIANTES MUESTRAN INTERÉS EN PRESENTARSE A LAS SESIONES DE ATENCIÓN COMPENSATORIA.

Manual de Contabilidad Gubernamental
Universidad Politécnica Metropolitana de Hidalgo.

ACTIVIDAD	FORTALECIMIENTO AL PERFIL PROFESIONAL DEL PERSONAL ACADÉMICO DE EDUCACIÓN SUPERIOR	PORCENTAJE DE PERSONAL DOCENTE FORTALECIDO	EXPEDIENTES A CARGO DEL ÁREA DE DESARROLLO ACADÉMICO ADSCRITA A LA SECRETARÍA ACADÉMICA DE LA UNIVERSIDAD POLITÉCNICA METROPOLITANA DE HIDALGO. REPORTE DE EVALUACIÓN PROGRAMÁTICA PRESUPUESTAL PRESENTADO A LA H. JUNTA DE GOBIERNO DE LA UNIVERSIDAD POLITÉCNICA METROPOLITANA DE HIDALGO.	EL PERSONAL DOCENTE FORTALECIDO, REPLICA LOS CONOCIMIENTOS ADQUIRIDOS EN SUS ACTIVIDADES DE ENSEÑANZA.
COMPONENTE	UNIVERSIDAD POLITÉCNICA METROPOLITANA DE HIDALGO. BECAS OTORGADAS	PORCENTAJE DE RECURSO EJERCIDO EN BECAS ESCOLARES	INFORME DEL ESTADO DEL EJERCICIO TRIMESTRAL PRESENTADO A LA H. JUNTA DIRECTIVA A CARGO DE LA DIRECCIÓN DE PLANEACIÓN	LOS ESTUDIANTES CUMPLAN CON LOS REQUISITOS QUE ESTABLECEN LAS CONVOCATORIAS
ACTIVIDAD	OTORGAMIENTO DE APOYOS ECONÓMICOS A ESTUDIANTES DE EDUCACIÓN SUPERIOR	PORCENTAJE DE ESTUDIANTES BECADOS	REGISTROS INTERNOS DE SERVICIOS ESTUDIANTILES, INFORME DE EVALUACIÓN PROGRAMÁTICA PRESUPUESTAL TRIMESTRAL PRESENTADO A LA H. JUNTA DIRECTIVA A CARGO DE LA DIRECCIÓN DE PLANEACIÓN DE LA UNIVERSIDAD POLITÉCNICA METROPOLITANA DE HIDALGO.	LOS ESTUDIANTES CUMPLEN LOS REQUISITOS PARA SER BENEFICIADOS POR UNA BECA
COMPONENTE	UNIVERSIDAD POLITÉCNICA METROPOLITANA DE HIDALGO. MATERIAL DIDÁCTICO ENTREGADO.	PORCENTAJE DE RECURSO EJERCIDO EN ADQUISICIÓN DE MATERIAL DIDÁCTICO	INFORME DE EVALUACIÓN PROGRAMÁTICA PRESUPUESTAL TRIMESTRAL PRESENTADO A LA H. JUNTA DIRECTIVA A CARGO DE LA DIRECCIÓN DE PLANEACIÓN DE LA UNIVERSIDAD POLITÉCNICA METROPOLITANA DE HIDALGO	LAS EMPRESAS CUENTEN CON LOS INSUMOS REQUERIDOS.
ACTIVIDAD	DISTRIBUCIÓN DE MATERIAL DIDÁCTICO PARA FORTALECER EL PROCESO DE ENSEÑANZA-APRENDIZAJE DE EDUCACIÓN SUPERIOR.	PORCENTAJE DE PAQUETES MATERIAL DIDÁCTICO DISTRIBUIDO	COTIZACIONES DE BIBLIOGRAFÍA, REQUISICIONES DE COMPRA, FACTURAS, INVENTARIO, A CARGO DEL ÁREA DE INVENTARIOS DE LA UNIVERSIDAD POLITÉCNICA METROPOLITANA DE HIDALGO. PROGRAMA OPERATIVO ANUAL DE LA UNIVERSIDAD POLITÉCNICA METROPOLITANA DE HIDALGO Y PROGRAMA OPERATIVO ANUAL DE LA UNIVERSIDAD POLITÉCNICA METROPOLITANA DE HIDALGO	EL MATERIAL DIDÁCTICO ENTREGADO POR LOS PROVEEDORES A LAS ÁREAS ES DE BUENA CALIDAD.

COMPONENTE	UNIVERSIDAD POLITÉCNICA METROPOLITANA DE HIDALGO. SERVICIO DE EXTENSIÓN Y VINCULACIÓN PROPORCIONADO.	PORCENTAJE DE INGRESO CAPTADO	INFORME DE CAPTACIÓN DE INGRESOS Y DE INGRESO PROGRAMADO PRESENTADO A LA H. JUNTA DIRECTIVA A CARGO DE LA DIRECCIÓN DE PLANEACIÓN DE LA UNIVERSIDAD POLITÉCNICA METROPOLITANA DE HIDALGO	DEMANDA SOCIAL DE LOS SERVICIOS OFERTADOS PERMITE LA RECAUDACIÓN.
------------	--	-------------------------------	--	---

ACTIVIDAD	OTORGAMIENTO DE SERVICIOS DE EDUCACIÓN CONTINUA Y TECNOLÓGICOS DE EDUCACIÓN SUPERIOR	PORCENTAJE DE BENEFICIARIOS DE SERVICIOS DE EDUCACIÓN CONTINUA Y TECNOLÓGICOS ATENDIDOS	EXPEDIENTES A CARGO DE EDUCACIÓN CONTINUA E INFORMES DEL TITULAR DE LA UNIVERSIDAD POLITÉCNICA METROPOLITANA DE HIDALGO. PROGRAMA OPERATIVO ANUAL DE LA UNIVERSIDAD POLITÉCNICA METROPOLITANA DE HIDALGO 2018.	EXISTENCIA DE DEMANDA PARA LA PRESTACIÓN DE SERVICIOS DE EDUCACIÓN CONTINUA Y TECNOLÓGICOS
ACTIVIDAD	REALIZACIÓN DE ACTIVIDADES DE DIFUSIÓN INSTITUCIONAL DE EDUCACIÓN SUPERIOR	PORCENTAJE DE ACTIVIDADES DE DIFUSIÓN REALIZADAS	EXPEDIENTES DEL ÁREA DE COMUNICACIÓN SOCIAL ADSCRITA A LA DIRECCIÓN DE VINCULACIÓN DE LA UNIVERSIDAD POLITÉCNICA METROPOLITANA DE HIDALGO.	LOS EGRESADOS DE NIVEL MEDIO SUPERIOR SE INTERESAN EN LA DIFUSIÓN DE LA OFERTA EDUCATIVA PARA EL INGRESO A NIVEL SUPERIOR.
ACTIVIDAD	OTORGAMIENTO DE SERVICIO DE ORIENTACIÓN EDUCATIVA Y PROFESIONAL DE EDUCACIÓN SUPERIOR	PORCENTAJE DE ESTUDIANTES ATENDIDOS CON ORIENTACIÓN	EXPEDIENTES A CARGO DEL ÁREA DE SERVICIOS ESTUDIANTILES DE LA UNIVERSIDAD POLITÉCNICA METROPOLITANA DE HIDALGO. PROGRAMA OPERATIVO ANUAL DE LA UNIVERSIDAD POLITÉCNICA METROPOLITANA DE HIDALGO 2018.	LOS ESTUDIANTES EXPLOTAN SUS CAPACIDADES DE VOCACIÓN Y PROFESIONALISMO PARA EL ÁMBITO LABORAL.
ACTIVIDAD	FIRMA DE VÍNCULOS QUE PERMITAN LA COLABORACIÓN DE LA INSTITUCIÓN CON ORGANIZACIONES E INSTITUCIONES EDUCATIVAS DEL SECTOR SOCIAL, PÚBLICO Y PRIVADO	PORCENTAJE DE ACUERDOS O CONVENIOS FIRMADOS	EXPEDIENTES DE CONVENIOS FIRMADOS A CARGO DE LA DIRECCIÓN DE VINCULACIÓN DE LA UNIVERSIDAD POLITÉCNICA METROPOLITANA DE HIDALGO. PROGRAMA OPERATIVO ANUAL DE LA UNIVERSIDAD POLITÉCNICA METROPOLITANA DE HIDALGO 2018.	LAS EMPRESAS, ORGANISMOS E INSTITUCIONES TIENEN INTERÉS PARA FIRMAR CONVENIOS DE MUTUA COOPERACIÓN.
ACTIVIDAD	ESTABLECIMIENTO DE MECANISMOS DE COLABORACIÓN Y COOPERACIÓN INTERINSTITUCIONAL QUE FOMENTEN EL TRÁNSITO Y EL INTERCAMBIO ACADÉMICO, TANTO NACIONAL COMO INTERNACIONAL, QUE INCREMENTE EL APROVECHAMIENTO ACADÉMICO	PROMEDIO DE PERSONAS DE LA COMUNIDAD EDUCATIVA BENEFICIADAS DIRECTAMENTE POR CONVENIO DE MOVILIDAD ACADÉMICA	CONVENIOS, BITÁCORA FOTOGRÁFICA Y EXPEDIENTES A CARGO DEL ÁREA DE MOVILIDAD ACADÉMICA E INTERNACIONALIZACIÓN	QUE LOS ACUERDOS PACTADOS EN EL CONVENIO SE CUMPLAN DE ACUERDO A LAS OBLIGACIONES DE CADA UNA DE LAS PARTES
COMPONENTE	UNIVERSIDAD POLITÉCNICA METROPOLITANA DE HIDALGO. INVESTIGACIÓN CIENTÍFICA, TECNOLÓGICA Y EDUCATIVA REALIZADA.	PORCENTAJE DE RECURSO EJERCIDO EN INVESTIGACIÓN CIENTÍFICA, TECNOLÓGICA Y EDUCATIVA	INFORME DEL ESTADO DEL EJERCICIO DEL PRESUPUESTO TRIMESTRAL PRESENTADO A LA H. JUNTA DIRECTIVA A CARGO DE LA DIRECCIÓN DE PLANEACIÓN DE LA UNIVERSIDAD POLITÉCNICA METROPOLITANA DE HIDALGO Y PROGRAMA OPERATIVO ANUAL DE LA UNIVERSIDAD POLITÉCNICA METROPOLITANA DE HIDALGO PRESENTADO A LA H. JUNTA DE GOBIERNO	LOS DOCENTES INVESTIGADORES PARTICIPAN EN LAS DIVERSAS CONVOCATORIAS PARA DESARROLLOS DE PROYECTOS

ACTIVIDAD	PRODUCCIÓN ACADÉMICA DE LAS INVESTIGACIONES EN EDUCACIÓN SUPERIOR	PORCENTAJE DE PRODUCTOS DE INVESTIGACIÓN REALIZADOS	BASES DE DATOS DE CONSEJO NACIONAL DE CIENCIA Y TECNOLOGÍA, PROGRAMA DE DESARROLLO DEL PROFESORADO Y REGISTROS PROPIOS A CARGO DE LA DIRECCIÓN DE INVESTIGACIÓN Y POSGRADO DE LA UNIVERSIDAD POLITÉCNICA METROPOLITANA DE HIDALGO. PROGRAMA OPERATIVO ANUAL DE LA UNIVERSIDAD POLITÉCNICA METROPOLITANA DE HIDALGO 2018.	EL PERSONAL DOCENTE CUMPLE CON EL PERFIL SOLICITADO EN LA CONVOCATORIA PARA REALIZAR INVESTIGACIÓN CIENTÍFICA Y TECNOLÓGICA
ACTIVIDAD	ELABORACIÓN DE PROYECTOS DE INVESTIGACIÓN EDUCATIVA EN EDUCACIÓN SUPERIOR	PORCENTAJE DE INVESTIGACIONES EDUCATIVAS REALIZADAS	INFORMES DE LA UNIVERSIDAD POLITÉCNICA METROPOLITANA DE HIDALGO. PROGRAMA OPERATIVO ANUAL DE LA UNIVERSIDAD POLITÉCNICA METROPOLITANA DE HIDALGO 2018.	EL PERSONAL DOCENTE CUMPLE CON EL PERFIL SOLICITADO EN LA CONVOCATORIA PARA REALIZAR INVESTIGACIÓN EDUCATIVA EN TIEMPO Y FORMA.
COMPONENTE	UNIVERSIDAD POLITÉCNICA METROPOLITANA DE HIDALGO. PLANEACIÓN ESTRATÉGICA, EVALUACIÓN Y SISTEMATIZACIÓN ESTABLECIDA.	PORCENTAJE DE RECURSOS EJERCIDOS EN PLANEACIÓN	INFORME DEL ESTADO DEL EJERCICIO DEL PRESUPUESTO PRESENTADO A LA H. JUNTA DE GOBIERNO A CARGO DE LA DIRECCIÓN DE PLANEACIÓN DE LA UNIVERSIDAD POLITÉCNICA METROPOLITANA DE HIDALGO. PROGRAMA OPERATIVO ANUAL DE LA UNIVERSIDAD POLITÉCNICA METROPOLITANA DE HIDALGO P	LOS ESTUDIANTES DESARROLLEN LOS CONOCIMIENTOS ADQUIRIDOS
ACTIVIDAD	EVALUACIÓN DE LA GESTIÓN INSTITUCIONAL EN EDUCACIÓN SUPERIOR	PORCENTAJE DE EVALUACIONES DE GESTIÓN INSTITUCIONAL APLICADAS	EXPEDIENTES DE LAS ÁREAS DE PLANEACIÓN, PROGRAMACIÓN Y EVALUACIÓN. BASES DE DATOS DE LOS ORGANISMOS CERTIFICADORES Y ACREDITADORES. INFORME DE EVALUACIÓN EXTERNA EMITIDO POR LA EMPRESA CERTIFICADORA. INFORME DE AUTOEVALUACIÓN INTERNA EN BASE AL MARCO DE REFERENCIA DE CAECI.	EXISTENCIA DE ORGANISMOS EVALUADORES Y ACREDITADORES RECONOCIDOS
ACTIVIDAD	EVALUACIÓN DE LA ACTIVIDAD ACADÉMICA EN EL PROCESO DE ENSEÑANZA-APRENDIZAJE.	PORCENTAJE DE EVALUACIONES EDUCATIVAS REALIZADAS	EXPEDIENTES DE EVALUACIÓN A DOCENTES A CARGO DEL ÁREA DE DESARROLLO ACADÉMICO ADSCRITA DE LA SECRETARÍA ACADÉMICA DE LA UNIVERSIDAD POLITÉCNICA METROPOLITANA DE HIDALGO. METROESTADÍSTICA DISPONIBLE EN HTTP://UPMETROPOLITANA.EDU.MX/APPS/METROESTADISTICA/PROGRAMA OPERATIVO ANUAL DE LA UNIVERSIDAD POLITÉCNICA METROPOLITANA DE HIDALGO 2018.	LOS ESTUDIANTES PARTICIPEN EN DAR RESPUESTA AL INSTRUMENTO DE EVALUACIÓN APLICADO

ACTIVIDAD	IMPLANTACIÓN DE SISTEMAS DE INFORMACIÓN QUE CONTRIBUYAN A LA AUTOMATIZACIÓN DE LOS PROCESOS.	PORCENTAJE DE MÓDULOS DEL SISTEMA DE INFORMACIÓN IMPLANTADOS.	EXPEDIENTES A CARGO DEL ÁREA DE SISTEMAS DE INFORMACIÓN, INFORMACIÓN DE LA EVALUACIÓN PROGRAMÁTICA PRESUPUESTAL PRESENTADA A LA H. JUNTA DIRECTIVA. PROGRAMA OPERATIVO ANUAL DE LA UNIVERSIDAD POLITÉCNICA METROPOLITANA DE HIDALGO 2018.	LOS SISTEMAS INFORMÁTICOS IMPLEMENTADOS FUNCIONAN DE FORMA CORRECTA EN SU OPERATIVIDAD.
COMPONENTE	UNIVERSIDAD POLITÉCNICA METROPOLITANA DE HIDALGO. GESTIÓN ADMINISTRATIVA EJECUTADA	TASA DE CRECIMIENTO DEL RECURSO AUTORIZADO POR FUENTE DE FINANCIAMIENTO EN EL EJERCICIO FISCAL ACTUAL	PROGRAMA OPERATIVO ANUAL E INFORME DEL ESTADO DEL EJERCICIO PRESENTADO A LA H. JUNTA DIRECTIVA A CARGO DE LA DIRECCIÓN DE PLANEACIÓN DE LA UNIVERSIDAD POLITÉCNICA METROPOLITANA DE HIDALGO.	SISTEMAS OPERATIVOS ALINEADOS A LA NORMATIVIDAD PÚBLICA VIGENTE
ACTIVIDAD	MEJORAMIENTO DE LAS HABILIDADES Y COMPETENCIAS DE LOS SERVIDORES PÚBLICOS, DIRECTIVOS Y ADMINISTRATIVOS DE EDUCACIÓN SUPERIOR	PORCENTAJE DE SERVIDORES PÚBLICOS, DIRECTIVOS Y ADMINISTRATIVOS CAPACITADOS O ACTUALIZADOS.	EXPEDIENTES DEL ÁREA DE RECURSOS HUMANOS, ADSCRITA A LA SECRETARÍA ADMINISTRATIVA DE LA UNIVERSIDAD POLITÉCNICA METROPOLITANA DE HIDALGO. PROGRAMA OPERATIVO ANUAL DE LA UNIVERSIDAD POLITÉCNICA METROPOLITANA DE HIDALGO 2018.	LOS ENTES CAPACITADORES PROPORCIONEN CURSOS DE CALIDAD ACORDE A LAS NECESIDADES DE LA INSTITUCIÓN
ACTIVIDAD	DETECCIÓN DE LAS NECESIDADES DE INFRAESTRUCTURA ACADÉMICA Y ADMINISTRATIVA.	PORCENTAJE DE GESTIÓN DE OBRAS EDUCATIVAS CONCLUIDAS	EXPEDIENTES DE GESTIÓN DE OBRA A CARGO DE LA DIRECCIÓN DE PLANEACIÓN, PROGRAMACIÓN Y EVALUACIÓN DE LA UNIVERSIDAD POLITÉCNICA METROPOLITANA DE HIDALGO	LA SECRETARÍA DE HACIENDA Y CRÉDITO PÚBLICO, DA A CONOCER EN SUS CONVOCATORIAS LOS REQUISITOS PARA OTORGAR FINANCIAMIENTO PARA LA INFRAESTRUCTURA EDUCATIVA.
ACTIVIDAD	REALIZACIÓN DEL MANTENIMIENTO PREVENTIVO Y CORRECTIVO, DE LOS BIENES MUEBLES E INMUEBLES, QUE PERMITA EL ÓPTIMO FUNCIONAMIENTO DE LAS INSTITUCIONES DE EDUCACIÓN SUPERIOR	PORCENTAJE DE MANTENIMIENTOS REALIZADOS	BITÁCORAS E INFORMES DE MANTENIMIENTO A CARGO DEL ÁREA DE MANTENIMIENTO Y PROGRAMA OPERATIVO ANUAL DE LA UNIVERSIDAD POLITÉCNICA METROPOLITANA DE HIDALGO 2018.	LOS PRESTADORES DE SERVICIO REALIZAN EL MANTENIMIENTO DE ACUERDO A LAS CLÁUSULAS ESPECIFICADAS EN LOS CONTRATOS.
ACTIVIDAD	COORDINACIÓN DE LA ASIGNACIÓN DE LOS RECURSOS HUMANOS, MATERIALES Y FINANCIEROS, PARA LA PRESTACIÓN DE SERVICIOS DE CALIDAD.	PORCENTAJE DE RECURSO POR FUENTE DE FINANCIAMIENTO RECAUDADO	ESTADOS FINANCIEROS, EVALUACIÓN PROGRAMÁTICA PRESUPUESTAL, ESTADO DEL EJERCICIO PRESENTADA A LA H. JUNTA DE GOBIERNO A CARGO DE LA DIRECCIÓN DE PLANEACIÓN Y SECRETARÍA ADMINISTRATIVA DE LA UNIVERSIDAD POLITÉCNICA METROPOLITANA DE HIDALGO. PROGRAMA OPERATIVO ANUAL DE LA UNIVERSIDAD POLITÉCNICA METROPOLITANA DE HIDALGO 2018.	EL SISTEMA DE ARMONIZACIÓN CONTABLE IMPLEMENTADO FUNCIONA DE FORMA CORRECTA EN SU OPERATIVIDAD.

ACTIVIDAD	DETECCIÓN DE LAS NECESIDADES DE MOBILIARIO Y EQUIPO REQUERIDOS PARA LA OPERACIÓN DE LAS INSTITUCIONES DE EDUCACIÓN SUPERIOR.	PORCENTAJE DE LOTE DE EQUIPO DISTRIBUIDO	EXPEDIENTES A CARGO DE SECRETARÍA ADMINISTRATIVA DE LA UNIVERSIDAD POLITÉCNICA METROPOLITANA DE HIDALGO	LOS PROVEEDORES ENTREGAN LOTES DE EQUIPO EN TIEMPO Y FORMA DE BUENA CALIDAD.
-----------	--	--	---	--

Transparencia

Publicación de armonización

Período de publicación

La información que deba incluirse en internet en términos de ley deberá publicarse por lo menos trimestralmente en el portal <http://www.upmetropolitana.edu.mx/transparencia> a excepción de los informes y documentos de naturaleza anual y otros que por virtud de esta Ley o disposición legal aplicable tengan un plazo y periodicidad determinada, y difundirse en dicho medio dentro de los treinta días naturales siguientes al cierre del período que corresponda; así mismo se atenderá al tipo de ente público.

Permanencia Disponible

La información correspondiente que deba incluirse en internet en términos de ley deberá permanecer disponible en internet los últimos seis ejercicios fiscales.

Coordinación Institucional

El área equivalente a la Secretaria de Finanzas en el ente es representada por La Secretaría Administrativa quien funge como enlace electrónico de la Universidad para Transparencia, a continuación se describen los datos generales del servidor público:



Responsable de Recursos Financieros

L.C. Héctor Juárez Ronquillo

Ext. 107

hjuarez@upmh.edu.mx

Enlace Electrónico Institucional

Página de internet donde se publica la información financiera y complementaria de la Universidad disponible para la ciudadanía en general:

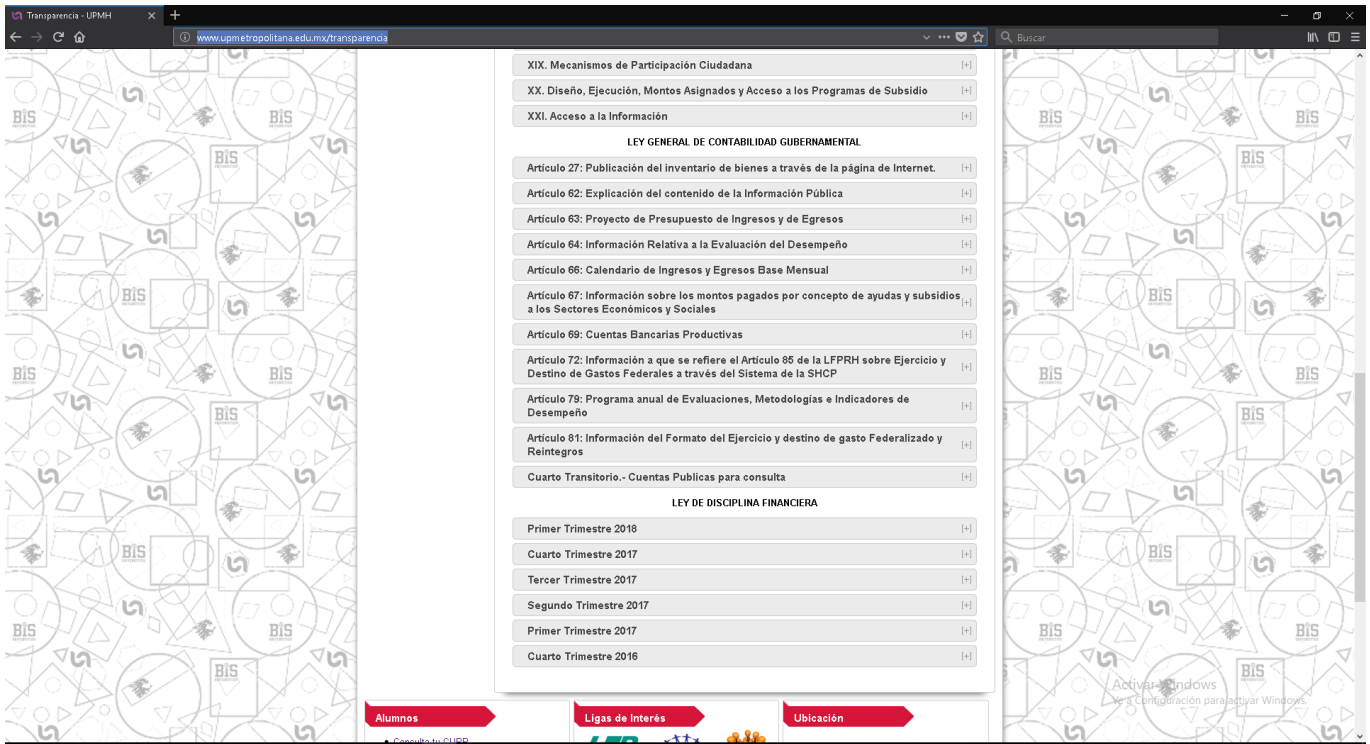

Ligas Institucionales

La página de internet de la Universidad: <http://www.upmetropolitana.edu.mx/transparencia> incluye el enlace electrónico a la página del CONAC, Consejo Estatal de Armonización Contable y a la Transparencia y Acceso a la Información local, como se muestra en la siguiente captura:

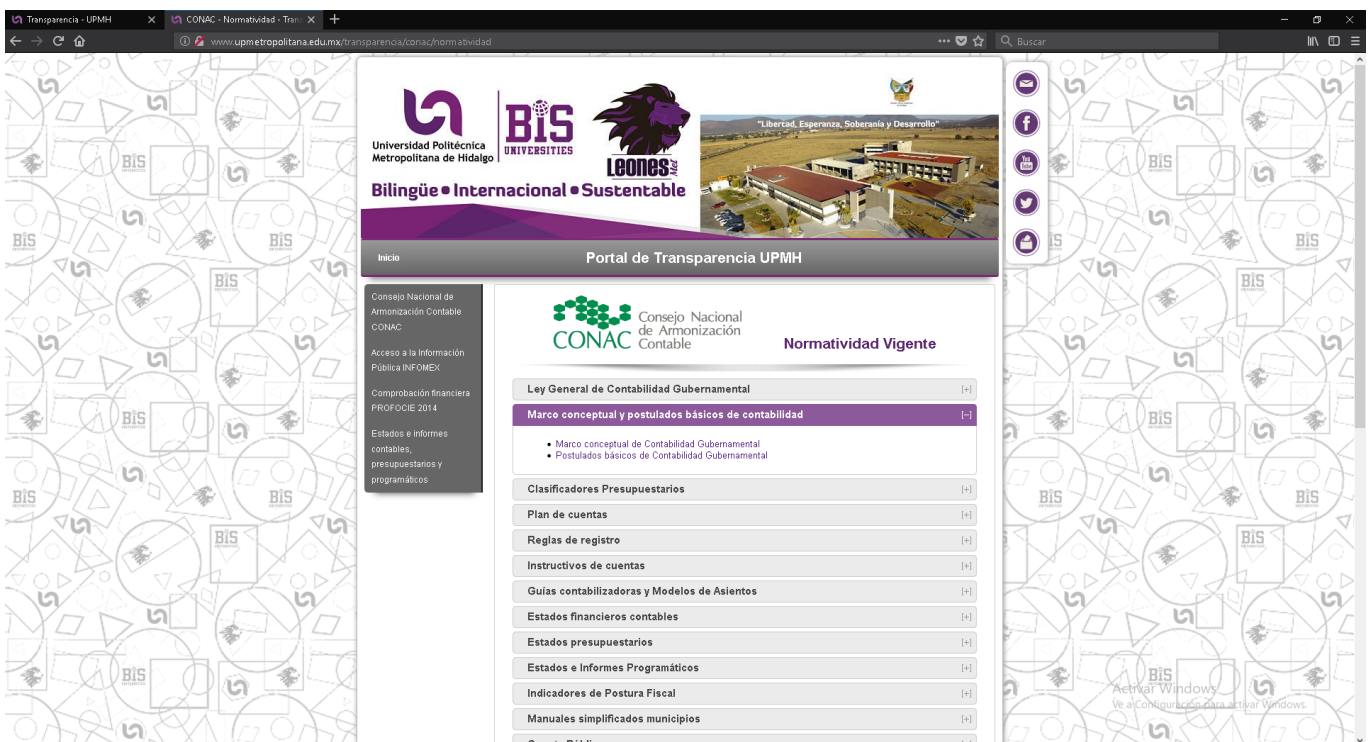

Responsables

El enlace Electrónico Institucional deberá incluir la responsable de la actualización de la información publicada. Se deberá incluir cargo, nombre, teléfono y correo electrónico, así como la fecha de la última actualización:

RESPONSABLE DEL ENLACE DE TRANSPARENCIA



Lic. Ivonne Acosta Hernández

Teléfonos: 01 (743) 741-10-15 ó 01 (743) 791-18-60 Ext. 119

Correo electrónico: iacosta@upmh.edu.mx

Domicilio: Boulevard Acceso a Tolcayuca 1009, Ex Hacienda San Javier, Tolcayuca, Hidalgo C.P. 43860

Horario: Lunes a Viernes de 9:30 a 18:30 hrs.

Nomenclatura

Por cada información publicada, guardara un código del archivo publicado con:

- a) Tipo de Informe
- b) Nombre del informe
- c) Siglas del Ente
- d) Trimestre (01, 02, 03 y 04; para la anual se le pondrá 00)
- e) Ejercicio

	Información	Nomenclatura (Ejemplo)	Período	Sustento
	Información Contable			
1	Estado de Actividades	IC_EA_UPMH_01_19	Trim.	Art. 51 y 58
2	Estado de Situación Financiera	IC_ESF_UPMH_01_19	Trim.	Art. 51 y 58
3	Estado de Variación en la Hacienda Pública	IC_EVHP_UPMH_01_19	Trim.	Art. 51 y 58
4	Estado de Cambios en la Situación Financiera	IC_ECSF_UPMH_01_19	Trim.	Art. 51 y 58
5	Estado de Flujos de Efectivo	IC_EFE_UPMH_01_19	Trim.	Art. 51 y 58
6	Informe de Pasivos Contingentes	IC_IPC_UPMH_01_19	Trim.	Art. 51 y 58

	Información	Nomenclatura (Ejemplo)	Período	Sustento
7	Notas a los Estados Financieros	IC_NSF_UPMH_01_19	Trim.	Art. 51 y 58
8	Estado Analítico del Activo	IC_EAA_UPMH_01_19	Trim.	Art. 51 y 58
9	Estado Analítico de la Deuda y Otros pasivos	IC_EAD_UPMH_01_19	Trim.	Art. 51 y 58
	Información Presupuestal			
10	Estado Analítico del Ingreso, (Económica)	IP_EAIE_UPMH_01_19	Trim.	Art. 51 y 58
11	Estado Analítico del Ingreso, (Fuente de Financiamiento)	IP_EAIF_UPMH_01_19	Trim.	Art. 51 y 58
12	Estado Analítico del Ejercicio del Presupuesto de Egresos, (Administrativa)	IP_EAEPEA_UPMH_01_19	Trim.	Art. 51 y 58
13	Estado Analítico del Ejercicio del Presupuesto de Egresos, (Económica)	IP_EAEPET_UPMH_01_19	Trim.	Art. 51 y 58
14	Estado Analítico del Ejercicio del Presupuesto de Egresos, (Objeto del Gasto)	IP_EAEPEO_UPMH_01_19	Trim.	Art. 51 y 58
15	Estado Analítico del Ejercicio del Presupuesto de Egresos, (Funcional)	IP_EAEPEF_UPMH_01_19	Trim.	Art. 51 y 58
	Información Programática			
16	Gasto por categoría programática	EAEPEP_UPMH_01_19	Trim.	Art. 51 y 58
17	Programas y proyectos de Inversión	IP_UPMH_01_19	Trim.	Art. 51 y 58
18	Indicadores de Resultados	IR_UPMH_01_19	Trim.	Art. 51 y 58
	Inventarios			
19	Catálogo de Bienes Muebles	CBM_UPMH_01_19	Sem.	Art. 23 y 27
20	Catálogo de Bienes Inmuebles	CBI_UPMH_01_19	Sem.	Art. 23 y 27
	Iniciativas y Proyectos			
21	Iniciativa de Ingresos	II_UPMH_01_19	Anual	Art. 63
22	Información Adicional a la Iniciativa de Ingresos	IAII_UPMH_01_19	Anual	Art. 61
23	Proyecto de Presupuesto de Egresos	PPE_UPMH_01_19	Anual	Art. 63

	Información	Nomenclatura (Ejemplo)	Período	Sustento
24	Información Adicional al Proyecto de Presupuesto de Egresos	IAPPE_UPMH_01_19	Anual	Art. 61
	Ley de Ingresos y Presupuesto de Egresos			
25	Presupuesto Ciudadano	PC_UPMH_01_19	Anual	Art. 62
26	Ley de Ingresos	LI_UPMH_01_19	Anual	Art. 65
27	Presupuesto de Egresos	PE_UPMH_01_19	Anual	Art. 65
28	Dictámenes, Actas y Acuerdos	DAA_UPMH_01_19	Anual	Art. 65
29	Calendario de Ingresos	CI_UPMH_01_19	Anual	Art. 66
30	Calendario de Egresos	CE_UPMH_01_19	Anual	Art. 66
	Ejercicio Presupuestario			
31	Ayudas y Subsidios	AS_UPMH_01_19	Trim.	Art. 67
32	Programas con Recursos Federales	PRF_UPMH_01_19	Trim.	Art. 68
33	Cuentas Bancarias Productivas Federales	CBPF_UPMH_00_19	Anual	Art. 69
34	Obligaciones con Fondos Federales	ORF_UPMH_01_19	Trim.	Art. 78
35	Ejercicio y Destino de Gasto Federalizado	EDGF_UPMH_01_19	Trim.	Art. 81
36	Evaluación de Recursos Federales	ERF_UPMH_01_19	Trim.	Art. 79

	Información	Nomenclatura (Ejemplo)	Período	Sustento
	Formatos de la Ley de Disciplina Financiera			
	Estado de Situación Financiera Detallado	F1_UPMH_01_19	Trim	Criterios LDF
	Informe Analítico de la Deuda y Otros Pasivos	F2_UPMH_01_19	Trim	Criterios LDF
	Informe Analítico de Obligaciones Diferentes de Financiamientos	F3_UPMH_01_19	Trim	Criterios LDF
	Balance Presupuestario	F4_UPMH_01_19	Trim	Criterios LDF
	Estado Analítico de Ingresos Detallado	F5_UPMH_01_19	Trim	Criterios LDF
	Estado Analítico del Ejercicio del Presupuesto de Egresos Detallado a) EAEPE-LDF (COG)	F6_UPMH_01_19	Trim	Criterios LDF

Información	Nomenclatura (Ejemplo)	Período	Sustento
b) EAEPE-LDF (CA) c) EAEPE-LDF (CFG) d) EAEPE-LDF (CSPC)			
Proyecciones y Resultados de Ingresos y Egresos a) Proyecciones de Ingresos b) Proyecciones de Egresos c) Resultados de Ingresos d) Resultados de Egresos	F7_UPMH_01_19	Anual	Criterios LDF
Informe sobre Estudios Actuariales	F8_UPMH_01_19	Anual	Criterios LDF
Guía de Cumplimiento	GUIA_UPMH_01_19	Anual	Criterios LDF

Anexos

Guías Contabilizadoras

Guía Contabilizadora							
Proceso :		CARGA DE PRESUPUESTO DE INGRESOS					
No.	Concepto	Document o Fuente	Periodicid ad	Registro			
				Contable		Presupuestal	
				Cargo	Abono	Cargo	Abono
1	Presupuesto de Ingresos Estimado	Cuotas y Tarifas Propuestas	Anual			8.1.1 Ley de Ingresos Estimada	8.1.2 Ley de Ingresos por Ejecutar
2	Modificaciones positivas al Presupuesto Estimado de Ingresos	Cuotas y Tarifas Aprobadas	Eventual			8.1.3 Modificaciones a la Ley de Ingresos Estimada	8.1.2 Ley de Ingresos por Ejecutar
3	Modificaciones negativas al Presupuesto Estimado de Ingresos	Cuotas y Tarifas Aprobadas	Eventual			8.1.2 Ley de Ingresos por Ejecutar	8.1.3 Modificaciones a la Ley de Ingresos Estimada

Guía Contabilizadora							
Proceso :		CARGA DE PRESUPUESTO DE EGRESOS					
No.	Concepto	Document o Fuente	Periodicid ad	Registro			
				Contable		Presupuestal	
				Cargo	Abono	Cargo	Abono
1	Presupuesto de Egresos Aprobado	Presupuesto de Egresos	Anual			8.2.2 Presupuesto de Egresos por Ejercer	8.2.1 Presupuesto de Egresos Aprobado
2	Ampliaciones Liquidadas al	Presupuesto de Egresos	Eventual			8.2.2 Presupuesto de	8.2.3 Modificaciones al Presupuesto

Guía Contabilizadora							
Proceso : CARGA DE PRESUPUESTO DE EGRESOS							
No.	Concepto	Document o Fuente	Periodicid ad	Registro			
				Contable		Presupuestal	
				Cargo	Abono	Cargo	Abono
	Presupuesto Aprobado					Egresos por Ejercer	de Egresos Aprobado
3	Reducciones Liquidadas al presupuesto Aprobado	Presupue sto de Egresos	Eventual			8.2.3 Modificacio nes al Presupuest o de Egresos Aprobado	8.2.2 Presupuesto de Egresos por Ejercer
4	Por las ampliaciones/ adiciones compensadas al Presupuesto Aprobado	Presupue sto de Egresos	Eventual			8.2.2 Presupuest o de Egresos por Ejercer	8.2.3 Modificacione s al Presupuesto de Egresos Aprobado
5	Por las Reducciones compensadas al Presupuesto Aprobado	Presupue sto de Egresos	Eventual			8.2.3 Modificacio nes al Presupuest o de Egresos Aprobado	8.2.2 Presupuesto de Egresos por Ejercer

Guía Contabilizadora							
Proceso : IN01 VENTA DE SERVICIOS							
No.	Concepto	Document o Fuente	Periodicid ad	Registro			
				Contable		Presupuestal	
				Cargo	Abono	Cargo	Abono
IN01-1	Ingreso por Concepto de inscripción nivel	Depósito	Eventual	1.1.1.2. Bancos/ Tesorería			

Guía Contabilizadora							
Proceso : IN01 VENTA DE SERVICIOS							
No.	Concepto	Document o Fuente	Periodicid ad	Registro			
				Contable		Presupuestal	
				Cargo	Abono	Cargo	Abono
	licenciatura bilingüe						
					2.1.9.1 Ingresos por clasificar		
IN01-2	Por la identificación por alumno y ficha por cobrar	Factura/ deposito	Eventual	1.1.2.2 Cuentas por cobrar		Devengado / Por Ejecutar	Devengado/ Por Ejecutar
					4.1.7.3.1 inscripción nivel licenciatura bilingüe	Devengado / Por Ejecutar	Devengado/ Por Ejecutar
				2.1.9.1 Ingresos por clasificar			Devengado
					1.1.2.2 Cuentas por cobrar		Recaudado

Guía Contabilizadora							
Proceso : IN02 OTROS INGRESOS							
No.	Concepto	Document o Fuente	Periodicid ad	Registro			
				Contable		Presupuestal	
				Cargo	Abono	Cargo	Abono
IN02-1	IN02-1 Aportación	Depósito	Eventual	1.1.1.2. Bancos/			

Guía Contabilizadora							
Proceso : IN02 OTROS INGRESOS							
No.	Concepto	Document o Fuente	Periodicid ad	Registro			
				Contable		Presupuestal	
				Cargo	Abono	Cargo	Abono
	mensual de Cafetería			Tesorería			
					4.1.7.3.41 Aportación Mensual de Cafetería	Devengado / Por Ejecutar	Devengado/ Recaudado
IN02-2	IN02-2 Servicio de Consultorías	Depósito	Eventual	1.1.1.2. Bancos/ Tesorería			
					4.1.7.3.36 Servicio de Consultorías	Devengado / Por Ejecutar	Devengado/ Recaudado
IN02-3	IN02-3 Penalización por tramite tardío	Depósito	Eventual	1.1.1.2. Bancos/ Tesorería			
					4.1.7.3.45 Penalización por tramite tardío	Devengado / Por Ejecutar	Devengado/ Recaudado

Guía Contabilizadora							
Proceso : IN03 SUBSIDIOS Y SUBVENCIONES							
No.	Concepto	Document o Fuente	Periodicid ad	Registro			
				Contable		Presupuestal	
				Cargo	Abono	Cargo	Abono
IN03-1	IN03-1 Federal			1.1.2.2 Cuentas por Cobrar a Corto Plazo			
					4.2.2.3.2 Subsidio Federal	Devengado / Por Ejecutar	Devengado/ Recaudado
				1.1.1.2. Bancos/ Tesorería			
					1.1.2.2 Cuentas por Cobrar a Corto Plazo Cobrar a Corto Plazo	Devengado	Recaudado
IN03-2	IN03- 2 Estatal			1.1.2.2 Cuentas por Cobrar a Corto Plazo			
					4.2.2.3.1 Subsidio Estatal	Devengado / Por Ejecutar	Devengado/ Recaudado
				1.1.1.2. Bancos/ Tesorería			

Guía Contabilizadora							
Proceso : IN03 SUBSIDIOS Y SUBVENCIONES							
No.	Concepto	Document o Fuente	Periodicid ad	Registro			
				Contable		Presupuestal	
				Cargo	Abono	Cargo	Abono
					1.1.2.2 Cuentas por Cobrar a Corto Plazo Cobrar a Corto Plazo	Devengado	Recaudado
IN03-3	IN03-3 Convenios			1.1.2.2 Cuentas por Cobrar a Corto Plazo			
					4.2.1.3.. Convenio s	Devengado / Por Ejecutar	Devengado/ Recaudado
				1.1.1.2. Bancos/ Tesorerí a			
					1.1.2.2 Cuentas por Cobrar a Corto Plazo Cobrar a Corto Plazo	Devengado	Recaudado

Guía Contabilizadora							
Proceso : GT01 Sueldo base al personal permanente							
No.	Concepto	Document o Fuente	Periodicid ad	Registro			
				Contable		Presupuestal	
				Cargo	Abono	Cargo	Abono
GT01-1	GT01-1 Nómina por pagar	Nómina del periodo		5.1.1.1.3 Remun. al Personal de carácter Perman ente		Devengado / Ejercido	Comprometid o/ Devengado
				5.1.1.3.2 .1 Prima Vacacio nal y Dominic al		Devengado / Ejercido	Comprometid o/ Devengado
					2.1.1.1 Servicios Personale s por Pagar a Corto Plazo		
					2.1.1.7.1 Retencion es y Contribuc iones por Pagar a Corto Plazo		
					2.1.1.9.9 Otras cuentas por pagar a corto plazo		
GT01-2	GT01-2 Pago de nómina	Transfere ncia	Quincena l	2.1.1.1 Servicio s		Pagado	Ejercido

Guía Contabilizadora							
Proceso : GT01 Sueldo base al personal permanente							
No.	Concepto	Document o Fuente	Periodicid ad	Registro			
				Contable		Presupuestal	
				Cargo	Abono	Cargo	Abono
	personal confianza			Personales por Pagar a Corto Plazo			
					1.1.1.2. Bancos/ Tesorería		
GT01-3	GT01-3 Pago de ISR sueldos	Transfere ncia	Mensual	2.1.1.7.1 Retencio nes y Contrib uciones por Pagar a Corto Plazo			
					1.1.1.2. Bancos/ Tesorería		
GT01-4	GT01-4 Pago retenciones de nomina	Transfere ncia	Mensual	2.1.1.9.9 Otras cuentas por pagar a corto plazo		Pagado	Ejercido
					1.1.1.2. Bancos/ Tesorería		

Guía Contabilizadora							
Proceso : GT02 Pago de Aguinaldo							
No.	Concepto	Document o Fuente	Periodicid ad	Registro			
				Contable		Presupuestal	
				Cargo	Abono	Cargo	Abono
GT02-1	GT02-1 Aguinaldo por pagar	Nómina o papel de trabajo	Anual	5.1.1.3.2 .2 Gratifica ción Anual		Devengado / Ejercido	Comprometid o/ Devengado
					2.1.1.1 Servicios Personale s por Pagar a Corto Plazo		
					2.1.1.7.1 Retencion es y Contribuc iones por Pagar a Corto Plazo		
GT02-2	GT02-2 Pago de aguinaldo	Transfere ncia	Anual	2.1.1.1 Servicio s Personal es por Pagar a Corto Plazo		Pagado	Ejercido
					1.1.1.2. Bancos/ Tesorería		
GT02-3	GT02-3 Pago de ISR aguinaldo	Transfere ncia	Mensual	2.1.1.7.1 Retencio nes y Contrib uciones por		Pagado	Ejercido

Guía Contabilizadora							
Proceso : GT02 Pago de Aguinaldo							
No.	Concepto	Document o Fuente	Periodicid ad	Registro			
				Contable		Presupuestal	
				Cargo	Abono	Cargo	Abono
				Pagar a Corto Plazo			
					1.1.1.2. Bancos/ Tesorería		

Guía Contabilizadora							
Proceso : GT03 Finiquito laboral							
No.	Concepto	Document o Fuente	Periodicid ad	Registro			
				Contable		Presupuestal	
				Cargo	Abono	Cargo	Abono
GT03-1	GT03-1 Finiquito laboral por pagar	Transfere ncia	Nómina o papel de trabajo	5.1.1.1.3 Remun. al Personal de carácter Perman ente		Devengado / Ejercido	Comprometid o/ Devengado
				5.1.1.3.2 .1 Prima Vacacio nal y Dominic al		Devengado / Ejercido	Comprometid o/ Devengado
				5.1.1.3.2 .2 Gratifica ción Anual		Devengado / Ejercido	Comprometid o/ Devengado
				5.1.1.5.2 .1 Indemni zaciones		Devengado / Ejercido	Comprometid o/ Devengado

Guía Contabilizadora							
Proceso : GT03 Finiquito laboral							
No.	Concepto	Document o Fuente	Periodicid ad	Registro			
				Contable		Presupuestal	
				Cargo	Abono	Cargo	Abono
					2.1.1.1 Servicios Personale s por Pagar a Corto Plazo		
					2.1.1.7.1 Retencion es y Contribuc iones por Pagar a Corto Plazo		
GT03-2	GT03-2 Pago de Finiquito laboral a ex trabajador	Transfere ncia	Anual	2.1.1.1 Servicio s Personal es por Pagar a Corto Plazo		Pagado	Ejercido
					1.1.1.2. Bancos/ Tesorería		
GT03-3	GT03-3 Pago de ISR derivado del finiquito	Transfere ncia	Mensual	2.1.1.7.1 Retencio nes y Contrib uciones por Pagar a Corto Plazo		Pagado	Ejercido
					1.1.1.2. Bancos/ Tesorería		

Guía Contabilizadora							
Proceso : GT04 ADQ. DE PAPELERIA							
No.	Concepto	Document o Fuente	Periodicid ad	Registro			
				Contable		Presupuestal	
				Cargo	Abono	Cargo	Abono
GT04-1	GT04-1 Se registra el gasto	Recepción de los materiales de conformidad		5.1.2.1.1 Material de Oficina		Devengado /Ejercido	Comprometid o/Devengado
					2.1.1.2 Proveedores por Pagar a Corto Plazo		
GT04-2	GT04-2 Se realiza el pago de la papelería	Transferencia	Cuando ocurra	2.1.1.2 Proveedores por Pagar a Corto Plazo		Pagado	Ejercido
					1.1.1.2. Bancos/ Tesorería		

Guía Contabilizadora							
Proceso : GT05 GASTOS DE OFICINA							
No.	Concepto	Document o Fuente	Periodicid ad	Registro			
				Contable		Presupuestal	
				Cargo	Abono	Cargo	Abono
GT05-1	GT05-1 Se registra el gasto	Recepción de los materiales de conformidad	Cuando ocurra	5.1.2.1.1 .2 Gastos de Oficina		Devengado /Ejercido	Comprometid o/Devengado
					2.1.1.2 Proveedores por Pagar a Corto Plazo		
GT05-2	GT05-2 Se realiza el pago de gastos de oficina	Transferencia	Cuando ocurra	2.1.1.2 Proveedores por Pagar a Corto Plazo		Pagado	Ejercido
					1.1.1.2. Bancos/ Tesorería		

Guía Contabilizadora							
Proceso : GT06 MATERIALES Y ÚTILES DE IMPRESIÓN							
No.	Concepto	Document o Fuente	Periodicid ad	Registro			
				Contable		Presupuestal	
				Cargo	Abono	Cargo	Abono
GT06-1	GT06-1 Se registra el gasto	Recepción de los materiales de conformidad	Cuando ocurra	5.1.2.1.4 .1 Materiales y Útiles Consumibles para el Procesamiento en Equipos y Bienes Informáticos		Devengado / Ejercido	Comprometid o/ Devengado
					2.1.1.2 Proveedores por Pagar a Corto Plazo		
GT06-2	GT06-2 Se realiza el pago de materiales y útiles de impresión	Transferencia	Cuando ocurra	2.1.1.2 Proveedores por Pagar a Corto Plazo		Pagado	Ejercido
					1.1.1.2. Bancos/ Tesorería		

Guía Contabilizadora							
Proceso : GT07 REFACCIONES Y ACCESORIOS MENORES DE EQUIPO DE COMPUTO							
No.	Concepto	Document o Fuente	Periodicid ad	Registro			
				Contable		Presupuestal	
				Cargo	Abono	Cargo	Abono
GT07-1	GT07-1 Se registra el gasto	Recepción de los materiales de conformidad	Cuando ocurra	5.1.2.9.4 .1 Refacciones y Accesorios menores de Equipo de cómputo y tecnologías de la Información		Devengado / Ejercido	Comprometid o/ Devengado
					2.1.1.2 Proveedores por Pagar a Corto Plazo		
GT07-2	GT07-2 Se realiza el pago de refacciones y accesorios menores de computo	Transferencia	Cuando ocurra	2.1.1.2 Proveedores por Pagar a Corto Plazo		Pagado	Ejercido
					1.1.1.2. Bancos/ Tesorería		

Guía Contabilizadora							
Proceso : GT08 MATERIAL DE LIMPIEZA							
No.	Concepto	Document o Fuente	Periodicid ad	Registro			
				Contable		Presupuestal	
				Cargo	Abono	Cargo	Abono
GT08-1	GT08-1 Se registra el gasto	Recepción de los materiales de conformidad	Cuando ocurra	5.1.2.1.6 .1 Material de Limpieza		Devengado / Ejercido	Comprometid o/ Devengado
					2.1.1.2 Proveedores por Pagar a Corto Plazo		
GT08-2	GT08-2 Se realiza el pago de material de limpieza	Transferencia	Cuando ocurra	2.1.1.2 Proveedores por Pagar a Corto Plazo		Pagado	Ejercido
					1.1.1.2. Bancos/ Tesorería		

Guía Contabilizadora							
Proceso : GT09 SERVICIO DE ENERGIA ELECTRICA							
No.	Concepto	Document o Fuente	Periodicid ad	Registro			
				Contable		Presupuestal	
				Cargo	Abono	Cargo	Abono
GT09-1	GT09-1 Se registra el gasto	Factura y/o recibo	Mensual	5.1.3.1.1 .1 Servicio de Energía Eléctrica		Devengado / Ejercido	Comprometid o/ Devengado
					2.1.1.2 Proveedores por Pagar a Corto Plazo		
GT09-2	GT09-2 Se realiza el pago de energía eléctrica	Transferencia	Mensual	2.1.1.2 Proveedores por Pagar a Corto Plazo		Pagado	Ejercido
					1.1.1.2. Bancos/ Tesorería		

Guía Contabilizadora							
Proceso : GT10 SERVICIO DE AGUA							
No.	Concepto	Document o Fuente	Periodicid ad	Registro			
				Contable		Presupuestal	
				Cargo	Abono	Cargo	Abono
GT10-1	GT10-1 Se registra el gasto	Factura y/o recibo	Mensual	5.1.3.1.1 .1 Servicio de Energía Eléctrica		Devengado / Ejercido	Comprometid o/ Devengado
					2.1.1.2 Proveedores por Pagar a Corto Plazo		
GT10-2	GT10-2 Se realiza el pago de servicio de agua	Transferencia	Mensual	2.1.1.2 Proveedores por Pagar a Corto Plazo		Pagado	Ejercido
					1.1.1.2. Bancos/ Tesorería		

Guía Contabilizadora							
Proceso : GT11 TELEFONIA TRADICIONAL							
No.	Concepto	Document o Fuente	Periodicid ad	Registro			
				Contable		Presupuestal	
				Cargo	Abono	Cargo	Abono
GT11-1	GT11-1 Se registra el gasto	Factura y/o recibo	Mensual	5.1.3.1.4 .1 Servicio Telefónico Tradicional		Devengado / Ejercido	Comprometid o/ Devengado
					2.1.1.2 Proveedores por Pagar a Corto Plazo		
GT11-2	GT11-2 Se realiza el pago de telefonía tradicional	Transfere ncia	Mensual	2.1.1.2 Proveedores por Pagar a Corto Plazo		Pagado	Ejercido
					1.1.1.2. Bancos/ Tesorería		

Guía Contabilizadora							
Proceso : GT12 ARRENDAMIENTO DE VEHICULOS Y EQ DE TRANSPORTE							
No.	Concepto	Document o Fuente	Periodicid ad	Registro			
				Contable		Presupuestal	
				Cargo	Abono	Cargo	Abono
GT12-1	GT12-1 Se registra el gasto	Constancia de Satisfacción del servicio	Cuando ocurra	5.1.3.2.5.1 Arrendamiento de Vehículos y Eq. De Transporte		Devengado / Ejercido	Comprometid o/ Devengado
					2.1.1.2 Provedores por Pagar a Corto Plazo		
GT12-2	GT12-2 Efectúa el pago por arrendamiento	Transferencia	Cuando ocurra	2.1.1.2 Provedores por Pagar a Corto Plazo		Pagado	Ejercido
					1.1.1.2. Bancos/ Tesorería		

Guía Contabilizadora							
Proceso : GT13 SERVICIOS DE VIGILANCIA							
No.	Concepto	Document o Fuente	Periodicid ad	Registro			
				Contable		Presupuestal	
				Cargo	Abono	Cargo	Abono
GT13-1	GT13-1 Se registra el gasto	Cuando se recibe el servicio	Cuando ocurra	5.1.3.3.8.1 Servicios de Vigilancia		Devengado / Ejercido	Comprometid o/ Devengado
					2.1.1.2 Proveedores por Pagar a Corto Plazo		
GT13-2	GT13-2 Se efectúa el pago por servicios de vigilancia	Transferencia	Cuando ocurra	2.1.1.2 Proveedores por Pagar a Corto Plazo		Pagado	Ejercido
					1.1.1.2. Bancos/ Tesorería		

Guía Contabilizadora							
Proceso : GT14 VIÁTICOS							
No.	Concepto	Document o Fuente	Periodicid ad	Registro			
				Contable		Presupuestal	
				Cargo	Abono	Cargo	Abono
GT14-1	GT14-1 Solicitud Viático	Pliero de Comisión, pagaré y solicitud de Trasferen cia	Cuando ocurra	1.1.2.3 Deudores Diversos por Cobrar a Corto Plazo			
					1.1.1.2. Bancos/ Tesorería		
GT14-2	GT14-2 Comprobaci ón de Viático	Comprob antes	Cuando ocurra	5.1.3.7.5.1 Viáticos en el país		Devengado / Ejercido	Comprometid o/ Devengado
					2.1.1.9.9. Otras Cuentas por Pagar a Corto Plazo		
GT14-3	GT14-3 Cancelación de la cuenta por cobrar	Comprob ación con hoja sumatoria	Cuando ocurra	2.1.1.9.9. Otras Cuentas por Pagar a Corto Plazo		Pagado	Ejercido
					1.1.2.3 Deudores Diversos por Cobrar a Corto Plazo		

Guía Contabilizadora							
Proceso GT15 GASTOS DE ORDEN SOCIAL							
No.	Concepto	Document o Fuente	Periodicid ad	Registro			
				Contable		Presupuestal	
				Cargo	Abono	Cargo	Abono
GT15-1	GT15-1 Se registra el gasto	Cuando se recibe el servicio	Cuando ocurra	5.1.3.8.2.1 Gastos de Orden Social y Cultural		Devengado / Ejercido	Comprometid o/ Devengado
					2.1.1.2 Proveedor es por Pagar a Corto Plazo		
GT15-2	GT15-2 Se efectúa el pago por gastos de orden social	Transfere ncia	Cuando ocurra	2.1.1.2 Proveedor es por Pagar a Corto Plazo		Pagado	Ejercido
					1.1.1.2. Bancos/ Tesorería		

Guía Contabilizadora							
Proceso GT16 ADQUISICIÓN DE MOBILIARIO Y EQUIPO DE OFICINA							
No.	Concepto	Document o Fuente	Periodicid ad	Registro			
				Contable		Presupuestal	
				Cargo	Abono	Cargo	Abono
GT16-1	GT16-1 Se registra el bien	Cuando se recibe el bien de conformidad	Cuando ocurra	1.2.4.1.1 Muebles de Oficina y Estantería		Devengado / Ejercido	Comprometid o/ Devengado
					2.1.1.2 Proveedores por Pagar a Corto Plazo		
GT16-2	GT16-2 Se efectúa el pago del bien	Transferencia	Cuando ocurra	2.1.1.2 Proveedores por Pagar a Corto Plazo		Pagado	Ejercido
					1.1.1.2. Bancos/ Tesorería		
GT16-3	GT16-3 baja de bienes por pérdida, obsolescencia, deterioro, extravió o robo, etc.			5.5.1.8 Disminución de Bienes por pérdida, obsolescencia y deterioro			
					1.2.4.1.1 Muebles de Oficina y Estantería		

Guía Contabilizadora							
Proceso GT17 ADQUISICIÓN DE EQUIPO EDUCACIONAL Y RECREATIVO							
No.	Concepto	Document o Fuente	Periodicid ad	Registro			
				Contable		Presupuestal	
				Cargo	Abono	Cargo	Abono
GT17-1	GT17-1 Se registra el bien	Cuando se recibe el bien de conformidad	Cuando ocurra	1.2.4.2.9 Otro Mobiliario y Equipo Educativo y Recreativo		Devengado / Ejercido	Comprometid o/ Devengado
					2.1.1.2 Proveedores por Pagar a Corto Plazo		
GT17-2	GT17-2 Se efectúa el pago del bien	Transferencia	Cuando ocurra	2.1.1.2 Proveedores por Pagar a Corto Plazo		Pagado	Ejercido
					1.1.1.2. Bancos/ Tesorería		
GT17-3	GT17-3 baja de bienes por pérdida, obsolescencia, deterioro, extravió o robo, etc.			5.5.1.8 Disminución de Bienes por pérdida, obsolescencia y deterioro			
					1.2.4.2.9 Otro Mobiliario y Equipo		

Guía Contabilizadora							
Proceso GT17 ADQUISICIÓN DE EQUIPO EDUCACIONAL Y RECREATIVO							
No.	Concepto	Document o Fuente	Periodicid ad	Registro			
				Contable		Presupuestal	
				Cargo	Abono	Cargo	Abono
					Educativo y Recreativo		

Guía Contabilizadora							
Proceso GT18 ADQUISICIÓN DE CÁMARAS FOTOGRÁFICAS							
No.	Concepto	Document o Fuente	Periodicid ad	Registro			
				Contable		Presupuestal	
				Cargo	Abono	Cargo	Abono
GT18-1	GT18-1 Se registra el bien	Cuando se recibe el bien de conformidad	Cuando ocurra	1.2.4.2.3 Cámaras Fotográficas y de Video		Devengado / Ejercido	Comprometido / Devengado
					2.1.1.2 Provedores por Pagar a Corto Plazo		
GT18-2	GT18-2 Se efectúa el pago del bien	Transferencia	Cuando ocurra	2.1.1.2 Provedores por Pagar a Corto Plazo		Pagado	Ejercido
					1.1.1.2. Bancos/ Tesorería		
GT18-3	GT18-3 baja de bienes			5.5.1.8 Disminuc			

Guía Contabilizadora							
Proceso GT18 ADQUISICIÓN DE CÁMARAS FOTOGRÁFICAS							
No.	Concepto	Document o Fuente	Periodicid ad	Registro			
				Contable		Presupuestal	
				Cargo	Abono	Cargo	Abono
	por pérdida, obsolescencia, deterioro, extravió o robo, etc.			ión de Bienes por pérdida, obsolescencia y deterioro			
					1.2.4.2.3 Cámaras Fotográficas y de Video		

Guía Contabilizadora							
Proceso GT19 ADQUISICIÓN DE SOFTWARE							
No.	Concepto	Document o Fuente	Periodicid ad	Registro			
				Contable		Presupuestal	
				Cargo	Abono	Cargo	Abono
GT19-1	GT19-1 Se registra el bien	Cuando se recibe el bien de conformidad	Cuando ocurra	1.2.5.1 Software		Devengado / Ejercido	Comprometid o/ Devengado
					2.1.1.2 Proveedores por Pagar a Corto Plazo		
GT19-2	GT19-2 Se efectúa el	Transferencia	Cuando ocurra	2.1.1.2 Proveedores por		Pagado	Ejercido

Guía Contabilizadora							
Proceso : GT19 ADQUISICIÓN DE SOFTWARE							
No.	Concepto	Document o Fuente	Periodicid ad	Registro			
				Contable		Presupuestal	
				Cargo	Abono	Cargo	Abono
	pago del bien			Pagar a Corto Plazo			
					1.1.1.2. Bancos/ Tesorería		

Guía Contabilizadora							
Proceso : GT20 AYUDAS SOCIALES							
No.	Concepto	Document o Fuente	Periodicid ad	Registro			
				Contable		Presupuestal	
				Cargo	Abono	Cargo	Abono
GT20-1	GT20-1 Solicitud de Ayuda Social	Requisición ó Memorandum	Cuando ocurra	5.2.4.1 Ayudas Sociales		Devengado / Ejercido	Comprometid o/ Devengado
					2.1.1.5 Transferencias Otorgadas por pagar a Corto Plazo		
GT20-2	GT20-2 Depósito de Ayuda Social	Transferencia	Cuando ocurra	2.1.1.5 Transferencias Otorgadas por pagar a Corto Plazo		Pagado	Ejercido
					1.1.1.2. Bancos/ Tesorería		

Anexos

Instructivo de Cuentas

Instructivo de manejo de cuentas				
Género	1	ACTIVO	Naturaleza	Deudora
Grupo	11	ACTIVO CIRCULANTE	CRI	0
Rubro	111	Efectivo y Equivalentes	COG	0
Cuenta	1112	Bancos/Tesorería	CBM/I	00
Código	Nombre			
1.1.1.2.	Bancos/Tesorería			
No.	Cargo		No.	Abono
IN01-1	inscripción nivel licenciatura bilingüe		GT01	Pago de nómina personal
IN02-1	Otros Ingresos		GT02	Pago de Aguinaldo
IN03-1	Subsidios y Subvenciones		GT03	Finiquito Laboral
			GT04	Adquisición de Papelería
			GT05	Gastos de Oficina
			GT06	Materiales y útiles de Impresión
			GT07	Refacciones y Accesorios menores de Equipo de Computo
			GT08	Material de Limpieza
			GT09	Servicio de Energía Eléctrica
			GT10	Servicio de Agua
			GT11	Telefonía Tradicional
			GT12	Arrendamiento de Vehículos y Equipo de Transporte
			GT13	Servicios de Vigilancia
			GT14	Viáticos
			GT15	Gastos de Orden Social
			GT16	Adquisición de Mobiliario y Equipo de Oficina
			GT17	Adquisición de Equipo Educativo y Recreativo
			GT18	Adquisición de Cámaras Fotográficas
			GT19	Adquisición de Software
			GT20	Ayudas Sociales
Su saldo representa				

Representa el monto de efectivo disponible propiedad del ente público, en instituciones bancarias.
--

Observaciones

Instructivo de manejo de cuentas				
Género	1	ACTIVO	Naturaleza	Deudora
Grupo	11	ACTIVO CIRCULANTE	CRI	0
Rubro	112	Derechos a recibir efectivo o equivalentes	COG	0
Cuenta	1122	Cuentas por Cobrar a Corto Plazo	CBM/I	00
Código	Nombre			
1.1.2.2	Cuentas por Cobrar a Corto Plazo			
No.	Cargo		No.	Abono
IN01	Venta de Servicios		IN01	Venta de Servicios
IN03	Subsidios y Subvenciones		IN03	Subsidios y Subvenciones
Su saldo representa				
Representa el monto de los derechos de cobro a favor del ente público, cuyo origen es distinto de los ingresos por contribuciones, productos y aprovechamientos , que serán exigibles en un plazo menor o igual a doce meses.				
Observaciones				

Instructivo de manejo de cuentas				
Género	1	ACTIVO	Naturaleza	Deudora
Grupo	11	ACTIVO CIRCULANTE	CRI	0
Rubro	112	Derechos a recibir efectivo o equivalentes	COG	0
Cuenta	1123	Deudores Diversos por cobrar a Corto Plazo	CBM/I	00
Código	Nombre			
1.1.2.3	Deudores Diversos por Cobrar a Corto Plazo			
No.	Cargo		No.	Abono
GT14	Viaticos		GT14	Viaticos
Su saldo representa				
Representa el monto de los derechos de cobro a favor del ente público por responsabilidades y gastos por comprobar, entre otros.				
Observaciones				

Instructivo de manejo de cuentas			
Género	1	ACTIVO	Naturaleza
			Deudora
Grupo	12	ACTIVO NO CIRCULANTE	CRI
Rubro	124	Bienes Muebles	COG
Cuenta	1241	Mobiliario y Equipo de Administración	CBM/I
Código	Nombre		
1.2.4.1.1	Muebles de Oficina y Estanteria		
No.	Cargo		No.
			Abono
GT16	Adquisición de Mobiliario y Equipo de Oficina		GT16-3 Pérdida, obsolescencia, deterioro, robo etc.
Su saldo representa			
Representa el monto de mobiliarios y equipos de oficina.			
Observaciones			

Instructivo de manejo de cuentas			
Género	1	ACTIVO	Naturaleza
			Deudora
Grupo	12	ACTIVO NO CIRCULANTE	CRI
Rubro	124	Bienes Muebles	COG
Cuenta	1242	Mobiliario y Equipo Educativo y Recreativo	CBM/I
Código	Nombre		
1.2.4.2.9	Otro Mobiliario y Equipo Educativo y Recreativo		
No.	Cargo		No.
			Abono
GT17	Adquisición de Mobiliario y Equipo de Educativo y Recreativo		GT17-3 Pérdida, obsolescencia, deterioro, robo etc.
Su saldo representa			
Representa el monto de equipos educativos y recreativos.			
Observaciones			

Instructivo de manejo de cuentas			
Género	1	ACTIVO	Naturaleza
			Deudora
Grupo	12	ACTIVO NO CIRCULANTE	CRI
			0
Rubro	124	Bienes Muebles	COG
			0
Cuenta	1242	Mobiliario y Equipo Educativo y Recreativo	CBM/I
			00
Código	Nombre		
1.2.4.2.3	Cámaras Fotográficas y de Video		
No.	Cargo		No.
			Abono
GT18	Adquisición de Cámaras Fotográficas	GT18-3	Pérdida, obsolescencia, deterioro, robo etc.
Su saldo representa			
Representa el monto de equipos educacionales y recreativos.			
Observaciones			

Instructivo de manejo de cuentas			
Género	1	ACTIVO	Naturaleza
			Deudora
Grupo	12	ACTIVO NO CIRCULANTE	CRI
Rubro	125	Activos Intangibles	COG
Cuenta	1251	Software	CBM/I
			00
Código	Nombre		
1.2.5.1	Software		
No.	Cargo		No.
			Abono
GT19	Adquisición de Software		
Su saldo representa			
Representa el monto de paquetes y programas de informática, para ser aplicados en los sistemas administrativos y operativos computarizados del ente público.			
Observaciones			

Instructivo de manejo de cuentas				
Género	1	ACTIVO	Naturaleza	Acreedora
Grupo	12	ACTIVO NO CIRCULANTE	CRI	0
Rubro	126	Depreciaciones, Det. y Amortizaciones Acumuladas de Bienes	COG	0
Cuenta	1263	Depreciación acumulada de Muebles de Oficina y Estanteria	CBM/I	00
Código	Nombre			
1.2.6.3.1.1	Depreciación acumulada de Muebles de Oficina y Estanteria			
No.	Cargo		No.	Abono
GT16-	Se vende el activo		GT16	Depreciación del activo
Su saldo representa				
Representa el monto de la depreciación de Muebles de Oficina y Estanteria de acuerdo con los lineamientos que emita el CONAC e integra los montos acumulados de ejercicios fiscales anteriores.				
Observaciones				

Instructivo de manejo de cuentas				
Género	1	ACTIVO	Naturaleza	Acreedora
Grupo	12	ACTIVO NO CIRCULANTE	CRI	0
Rubro	126	Depreciaciones, Det. y Amortizaciones Acumuladas de Bienes	COG	0
Cuenta	1263	Depreciación acumulada de Otro Mobiliario y Equipo Educativo y Recreativo	CBM/I	00
Código		Nombre		
1.2.6.3.2.4		Depreciación acumulada de Otro Mobiliario y Equipo Educativo y Recreativo		
No.	Cargo		No.	Abono
GT17-	Se vende el activo		GT17	Depreciación del activo
Su saldo representa				
Representa el monto de la depreciación de Otro Equipo Educativo y Recreativo de acuerdo con los lineamientos que emita el CONAC e integra los montos acumulados de ejercicios fiscales anteriores.				
Observaciones				

Instructivo de manejo de cuentas				
Género	1	ACTIVO	Naturaleza	Acreedora
Grupo	12	ACTIVO NO CIRCULANTE	CRI	0
Rubro	126	Depreciaciones, Det. y Amortizaciones Acumuladas de Bienes	COG	0
Cuenta	1263	Depreciación acumulada de Cámaras Fotográficas y de Video	CBM/I	00
Código	Nombre			
1.2.6.3.2.3	Depreciación acumulada de Cámaras Fotográficas y de Video			
No.	Cargo		No.	Abono
GT18-	Se vende el activo		GT18	Depreciación del activo
Su saldo representa				
Representa el monto de la depreciación de Cámaras Fotográficas y de Video de acuerdo con los lineamientos que emita el CONAC e integra los montos acumulados de ejercicios fiscales anteriores.				
Observaciones				

Instructivo de manejo de cuentas			
Género	1	ACTIVO	Naturaleza Acreedora
Grupo	12	ACTIVO NO CIRCULANTE	CRI 0
Rubro	126	Depreciaciones, Det. y Amortizaciones Acumuladas de Bienes	COG 0
Cuenta	1265	Amortización Acumulada de Software	CBM/I 00
Código	Nombre		
1.2.6.5.1	Amortización Acumulada de Software		
No.	Cargo		No. Abono
			GT19 Amortización del Activo
Su saldo representa			
Representa el monto de la amortización de Software de acuerdo con los lineamientos que emita el CONAC e integra los montos acumulados de ejercicios fiscales anteriores.			
Observaciones			

Instructivo de manejo de cuentas				
Género	2	PASIVO	Naturaleza	Acreedora
Grupo	21	PASIVO CIRCULANTE	CRI	0
Rubro	211	Cuentas por pagar a Corto Plazo	COG	0
Cuenta	2111	Servicios Personales por pagar a Corto Plazo	CBM/I	00
Código		Nombre		
2.1.1.1		Servicios Personales por Pagar a Corto Plazo		
No.	Cargo		No.	Abono
GT01	Sueldo Base al personal permanente		GT01-1	Nómina por pagar
GT02	Pago de Aguinaldo		GT02-1	Aguinaldo por pagar
GT03	Finiquito Laboral		GT03-1	Finiquito laboral por pagar
Su saldo representa				
Representa los adeudos por las remuneraciones del personal al servicio del ente público, de carácter permanente o transitorio, que deberá pagar en un plazo menor o igual a doce meses.				
Observaciones				

Instructivo de manejo de cuentas			
Género	2	PASIVO	Naturaleza
			Acreedora
Grupo	21	PASIVO CIRCULANTE	CRI
Rubro	211	Cuentas por pagar a Corto Plazo	COG
Cuenta	2112	Proveedores por pagar a Corto Plazo	CBM/I
			00
Código	Nombre		
2.1.1.2	Proveedores por Pagar a Corto Plazo		
No.	Cargo		No.
			Abono
GT04-2	Se realiza el pago al proveedor		GT04 Se registra el gasto
GT05-3	Se realiza el pago al proveedor		GT05 Se registra el gasto
GT06-2	Se realiza el pago al proveedor		GT06 Se registra el gasto
GT07-3	Se realiza el pago al proveedor		GT07 Se registra el gasto
GT08-3	Se realiza el pago al proveedor		GT08 Se registra el gasto
GT09-3	Se realiza el pago al proveedor		GT09 Se registra el gasto
GT10-3	Se realiza el pago al proveedor		GT10 Se registra el gasto
GT11-3	Se realiza el pago al proveedor		GT11 Se registra el gasto
GT12-3	Se realiza el pago al proveedor		GT12 Se registra el gasto
GT13-3	Se realiza el pago al proveedor		GT13 Se registra el gasto
GT15-3	Se realiza el pago al proveedor		GT15 Se registra el gasto
GT16-3	Se realiza el pago al proveedor		GT16 Se registra la inversión
GT17-3	Se realiza el pago al proveedor		GT17 Se registra la inversión
GT18-3	Se realiza el pago al proveedor		GT18 Se registra la inversión
GT19-3	Se realiza el pago al proveedor		GT19 Se registra la inversión
Su saldo representa			
Representa los adeudos con proveedores derivados de operaciones del ente público, con vencimiento menor o igual a doce meses.			
Observaciones			

Instructivo de manejo de cuentas				
Género	2	PASIVO	Naturaleza	Acreedora
Grupo	21	PASIVO CIRCULANTE	CRI	0
Rubro	211	Cuentas por pagar a Corto Plazo	COG	0
Cuenta	2115	Transferencias Otorgadas a Corto Plazo	CBM/I	00
Código	Nombre			
2.1.1.5	Transferencias Otorgadas a Corto Plazo			
No.	Cargo		No.	Abono
GT20-2	Se realiza el pago del apoyo		GT20	Se registra el gasto por el apoyo
Su saldo representa				
Representa los adeudos de transferencias por otorgar a beneficiarios del ente público, con vencimiento menor o igual a doce meses.				
Observaciones				

Instructivo de manejo de cuentas				
Género	2	PASIVO	Naturaleza	Acreedora
Grupo	21	PASIVO CIRCULANTE	CRI	0
Rubro	211	Cuentas por pagar a Corto Plazo	COG	0
Cuenta	2117	Retenciones y Contribuciones por pagar a Corto Plazo	CBM/I	00
Código	Nombre			
2.1.1.7.1	Retenciones por sueldos y salarios			
No.	Cargo		No.	Abono
GT01-3	Pago de ISR sueldos		GT01	Nómina por pagar
GT02-3	Pago de ISR aguinaldo		GT02	Aguinaldo por pagar
GT03-3	Se efectua el pago de ISR de finiquito laboral		GT03	Finiquito laboral por pagar
Su saldo representa				
Representa el monto de las retenciones sobre las remuneraciones realizadas al personal, así como las contribuciones por pagar, entre otras, cuya liquidación se prevé realizar en un plazo menor o igual a doce meses.				
Observaciones				

Instructivo de manejo de cuentas				
Género	4	INGRESOS Y OTROS BENEFICIOS	Naturaleza	Acreedora
Grupo	41	Ingresos de Gestión	CRI	710401
Rubro	417	Ingresos por Venta de Bienes y Servicios	COG	0
Cuenta	4173	Ingresos por venta de bienes y servicios de organismos descentralizados	CBM/I	00
Código	Nombre			
4.1.7.3.1	Inscripción a nivel licenciatura bilingue			
No.	Cargo		No.	Abono
			IN01-1	Ingreso por concepto de inscripción nivel licenciatura bilingüe
Su saldo representa				
Importe de los ingresos por concepto de venta de bienes y servicios de organismos descentralizados.				
Observaciones				

Instructivo de manejo de cuentas			
Género	4	INGRESOS Y OTROS BENEFICIOS	Naturaleza Acreedora
Grupo	41	Ingresos de Gestión	CRI 710601
Rubro	417	Ingresos por Venta de Bienes y Servicios	COG 0
Cuenta	4173	Ingresos por venta de bienes y servicios de organismos descentralizados	CBM/I 00
Código	Nombre		
4.1.7.3.36	Servicio de Consultorias		
No.	Cargo		No. Abono
			IN02-1 Servicios de consultorias
Su saldo representa			
Importe de los ingresos por concepto de venta de bienes y servicios de organismos descentralizados.			
Observaciones			

Instructivo de manejo de cuentas				
Género	4	INGRESOS Y OTROS BENEFICIOS	Naturaleza	Acreedora
Grupo	42	Participaciones, Aportaciones, Transferencias, Asignaciones, Subsidios y Otras Ayudas	CRI	930101
Rubro	422	Transferencias, Asignaciones, Subsidios y Otras Ayudas	COG	0
Cuenta	4223	Subsidios y Subvenciones	CBM/I	00
Código	Nombre			
4.2.2.3.1	Subsidio Estatal			
No.	Cargo		No.	Abono
			IN03-1	Subsidio Estatal
Su saldo representa				
Importe de los ingresos para el desarrollo de actividades prioritarias de interés general a través del ente público al sector educativo..				
Observaciones				

Instructivo de manejo de cuentas				
Género	5	GASTOS Y OTRAS PERDIDAS	Naturaleza	Deudora
Grupo	51	Gastos de Funcionamiento	CRI	0
Rubro	511	Servicios Personales	COG	0
Cuenta	5111	Remuneraciones al Personal de carácter Permanente	CBM/I	00
Código	Nombre			
5.1.1.1.3.1	Sueldos			
No.	Cargo		No.	Abono
GT01-1	Nómina por pagar			
GT03-1	Finiquito laboral por pagar			
Su saldo representa				
Importe del gasto por las percepciones correspondientes al personal de carácter permanente.				
Observaciones				

Instructivo de manejo de cuentas			
Género	5	GASTOS Y OTRAS PERDIDAS	Naturaleza Deudora
Grupo	51	Gastos de Funcionamiento	CRI 0
Rubro	511	Servicios Personales	COG 0
Cuenta	5113	Remuneraciones Adicionales y Especiales	CBM/I 00
Código	Nombre		
5.1.1.3.2.1	Prima Vacacional y Dominical		
No.	Cargo		No. Abono
	GT01-2 Nomina		
	GT03-1 Finiquito laboral		
Su saldo representa			
Importe del gasto por las percepciones adicionales y especiales que se otorgan al personal de carácter permanente.			
Observaciones			

Instructivo de manejo de cuentas			
Género	5	GASTOS Y OTRAS PERDIDAS	Naturaleza Deudora
Grupo	51	Gastos de Funcionamiento	CRI 0
Rubro	512	Materiales y Suministros	COG 0
Cuenta	5121	Materiales de Administración, Emisión de documentos y Artículos Oficiales	CBM/I 00
Código	Nombre		
5.1.2.1.1.1	Material de Oficina		
No.	Cargo		No. Abono
GT04-1	Se registra el gasto		
Su saldo representa			
Importe del gasto por materiales y útiles de oficina, indispensables para el desarrollo de las actividades del organismo.			
Observaciones			

Instructivo de manejo de cuentas			
Género	5	GASTOS Y OTRAS PERDIDAS	Naturaleza a
Grupo	51	Gastos de Funcionamiento	CRI
Rubro	512	Materiales y Suministros	COG
Cuenta	5121	Materiales de Administración, Emisión de documentos y Artículos Oficiales	CBM/I
Código	Nombre		
5.1.2.1.1.2	Gastos de Oficina		
No.	Cargo		No. Abono
GT05-4	Se registra el gasto		
Su saldo representa			
Importe del gasto por gastos de oficina para el desempeño de las actividades del organismo.			
Observaciones			

Instructivo de manejo de cuentas			
Género	5	GASTOS Y OTRAS PERDIDAS	Naturaleza a
Grupo	51	Gastos de Funcionamiento	CRI
Rubro	513	Servicios Generales	COG
Cuenta	5131	Servicios Básicos	CBM/I
Código	Nombre		
5.1.3.1.1.1	Servicio de Energía Eléctrica		
No.	Cargo		No. Abono
GT09-1	Se registra el gasto		
Su saldo representa			
Importe del gasto por servicio de energia electrica necesarios para el funcionamiento del ente público.			
Observaciones			

Instructivo de manejo de cuentas			
Género	5	GASTOS Y OTRAS PERDIDAS	Naturaleza Deudora
Grupo	51	Gastos de Funcionamiento	CRI 0
Rubro	513	Servicios Generales	COG 0
Cuenta	5131	Servicios Básicos	CBM/I 00
Código	Nombre		
5.1.3.1.3.1	Servicio de Agua		
No.	Cargo		No. Abono
GT10-2	Se registra el gasto		
Su saldo representa			
Importe del gasto por servicio de agua potable necesaria para el funcionamiento del ente público.			
Observaciones			

Instructivo de manejo de cuentas				
Género	5	GASTOS Y OTRAS PERDIDAS	Naturaleza	Deudora
Grupo	51	Gastos de Funcionamiento	CRI	0
Rubro	513	Servicios Generales	COG	0
Cuenta	5137	Servicios de Traslado y Viáticos	CBM/I	00
Código		Nombre		
5.1.3.7.5.1		Viáticos en el país		
No.	Cargo		No.	Abono
GT14-2	Comprobación de Viático			
Su saldo representa				
Importe del gasto por servicios de traslado, instalación y viáticos del personal, cuando por el desempeño de sus labores propias o comisiones de trabajo, requieran trasladarse a lugares distintos al de su adscripción.				
Observaciones				

Instructivo de manejo de cuentas				
Género	5	GASTOS Y OTRAS PERDIDAS	Naturaleza	Deudora
Grupo	51	Gastos de Funcionamiento	CRI	0
Rubro	513	Servicios Generales	COG	0
Cuenta	5138	Servicios Oficiales	CBM/I	00
Código		Nombre		
5.1.3.8.2.1		Gastos de Orden Social y Cultural		
No.	Cargo		No.	Abono
GT15-1	Gastos de Orden Social y Cultural			
Su saldo representa				
Importe del gasto por gastos de orden social y cultural.				
Observaciones				

Instructivo de manejo de cuentas				
Género	5	GASTOS Y OTRAS PERDIDAS	Naturaleza	Deudora
Grupo	52	Transferencias, Asignaciones, Subsidios y Otras Ayudas	CRI	0
Rubro	524	Ayudas Sociales	COG	0
Cuenta	5241	Ayudas Sociales a Personas	CBM/I	00
Código	Nombre			
5.2.4.1.1	Ayudas Sociales a Personas			
No.	Cargo		No.	Abono
GT20-1	Gasto por apoyo social			
Su saldo representa				
Importe del gasto por las ayudas sociales a personas destinadas al auxilio o ayudas especiales que no revisten carácter permanente, otorgadas por el ente público a personas u hogares para propósitos sociales.				
Observaciones				

Instructivo de manejo de cuentas				
Género	5	GASTOS Y OTRAS PERDIDAS	Naturaleza	Deudora
Grupo	55	OTROS GASTOS Y PERDIDAS EXTRAORDINARIAS	CRI	0
Rubro	551	Estimaciones, Depreciaciones, Deterioros, Obsolescencia y Amortizaciones	COG	0
Cuenta	5515	Depreciación de Bienes Muebles	CBM/I	00
Código	Nombre			
5.5.1.5	Depreciación de Bienes Muebles			
No.	Cargo		No.	Abono
GT16-4	Depreciación del activo			
Su saldo representa				
Monto del gasto por depreciación que corresponde aplicar, de conformidad con los lineamientos que emita el CONAC, por concepto de disminución del valor derivado del uso u obsolescencia de bienes muebles del ente público.				
Observaciones				

Instructivo de manejo de cuentas			
Género	5	GASTOS Y OTRAS PERDIDAS	Naturaleza Deudora
Grupo	55	OTROS GASTOS Y PERDIDAS EXTRAORDINARIAS	CRI 0
Rubro	551	Estimaciones, Depreciaciones, Deterioros, Obsolescencia y Amortizaciones	COG 0
Cuenta	5517	Amortización de Activos Intangibles	CBM/I 00
Código	Nombre		
5.5.1.7	Amortización de intangibles		
No.	Cargo		No. Abono
GT19-4	Depreciación del activo		
Su saldo representa			
Monto del gasto por amortización que corresponde aplicar, de conformidad con los lineamientos que emita el CONAC, por concepto de la disminución del valor acordado de activos intangibles del ente público.			
Observaciones			

Anexos
Información Contable

Información Contable

Estado de Situación Financiera

UNIVERSIDAD POLITÉCNICA METROPOLITANA DE HIDALGO					
ESTADO DE SITUACIÓN FINANCIERA					
Al 31 de Enero de 2019 y 2018					
(Cifras en pesos)					
	2019	2018		2019	2018
ACTIVO			PASIVO		
ACTIVO CIRCULANTE			PASIVO CIRCULANTE		
Efectivo y equivalentes	15,879,784.87	15,838,297.87	Cuentas por pagar a corto plazo	2,786,868.43	2,786,573.43
Deudores a recibir efectivo o equivalentes	57,436.67	57,436.67	Documentos por pagar a corto plazo	0.00	0.00
Deudores a recibir bienes o servicios	0.00	0.00	Prorrateo a corto plazo de la deuda pública a largo plazo	0.00	0.00
Inventarios	0.00	0.00	Títulos y valores a corto plazo	0.00	0.00
Almacenes	0.00	0.00	Pasivos diferidos a corto plazo	0.00	0.00
Estimación por pérdidas o deterioro de activos circulantes	0.00	0.00	Fondos y bienes de terceros en garantía y/o administración a corto plazo	0.00	0.00
Otros activos circulantes	0.00	0.00	Provisiones a corto plazo	41,200.00	0.00
TOTAL DE ACTIVOS CIRCULANTES	15,937,228.74	15,895,733.74	TOTAL DE PASIVOS CIRCULANTES	2,828,068.43	2,786,573.43
ACTIVO NO CIRCULANTE			PASIVO NO CIRCULANTE		
Inversiones financieras a largo plazo	0.00	0.00	Cuentas por pagar a largo plazo	0.00	0.00
Deudores a recibir efectivo o equivalentes a largo plazo	0.00	0.00	Documentos por pagar a largo plazo	0.00	0.00
Bienes inmuebles, infraestructura y construcciones en proceso	136,363,784.82	136,363,784.82	Deuda pública a largo plazo	0.00	0.00
Bienes muebles	82,383,785.32	82,383,785.32	Pasivos diferidos a largo plazo	0.00	0.00
Activos intangibles	471,458.92	471,458.92	Fondos y bienes de terceros en garantía y/o administración a largo plazo	0.00	0.00
Depreciación, deterioro y amortización acumulada de bienes	-35,823,515.84	-35,823,515.84	Provisiones a largo plazo	0.00	0.00
Activos diferidos	0.00	0.00	TOTAL DE PASIVOS NO CIRCULANTES	0.00	0.00
Estimación por pérdida o deterioro de activos no circulantes	0.00	0.00	TOTAL DEL PASIVO	2,828,068.43	2,786,573.43
Otros activos no circulantes	0.00	0.00	HACIENDA PÚBLICA / PATRIMONIO		
TOTAL DE ACTIVOS NO CIRCULANTES	183,335,585.22	183,335,585.22	Hacienda Pública/Patrimonio Contribuido	197,699,216.98	197,699,216.98
			Aportaciones	186,342,948.71	186,342,948.71
			Donaciones de capital	91,354,276.19	91,354,276.19
			Actualización de la Hacienda Pública/Patrimonio	0.00	0.00
			Hacienda Pública/Patrimonio Generado	-1,254,551.27	-1,254,551.27
			Resultados del ejercicio (abono / desabono)	0.00	-10,634,659.88
			Resultados de ejercicios anteriores	-2,288,594.91	11,269,874.37
			Reservas	0.00	0.00
			Reservas	1,826,843.54	1,111,825.14
			Rectificaciones de resultados de ejercicios anteriores	0.00	0.00
			EXCESO O INSUFICIENCIA EN LA ACTUALIZACIÓN DE LA HACIENDA PÚBLICA/PATRIMONIO	0.00	0.00
			Resultado por posición monetaria	0.00	0.00
			Resultado por tenencia de activos no monetarios	0.00	0.00
			TOTAL HACIENDA PÚBLICA/PATRIMONIO	196,444,665.53	196,444,665.53
TOTAL DEL ACTIVO	199,272,725.96	199,231,238.96	TOTAL DEL PASIVO Y HACIENDA PÚBLICA/PATRIMONIO	199,272,725.96	199,231,238.96

Bajo protesta de decir verdad declaramos que los Estados Financieros y sus notas, son razonablemente correctos y son responsabilidad del emisor.

L.C. RECTOR JUAN PÉREZ RAMÍREZ
RECTOR

L.C. FERNANDO GÓMEZ ESPINOSA
SECRETARIO ADMINISTRATIVO

HERRERA, NORMA IZABEL LUNA CAMPOS
RECTORA

Estado de Actividades

Reporte en: C:\Users\AUDITORIA\INTERNA\13-40-43\Repo\2019\Publi\1M1.TXT

UNIVERSIDAD POLITÉCNICA METROPOLITANA DE HIDALGO

ESTADO DE ACTIVIDADES
 Del 1 de Enero al 31 de Enero de 2019 y 2018
 (Cifras en pesos)

	2019	2018
INGRESOS Y OTROS BENEFICIOS		
INGRESOS DE GESTIÓN	4,925,824.00	17,174,798.45
INMUEBOS	0.00	0.00
CUOTAS Y APORTACIONES DE SEGURIDAD SOCIAL	0.00	0.00
CONTRIBUCIONES DE REJUNIAS	0.00	0.00
DERECHOS	0.00	0.00
PRODUCTOS	0.00	0.00
APROVECHAMIENTOS	0.00	0.00
INGRESOS POR VENTA DE BIENES Y PRESTACIÓN DE SERVICIOS	4,925,824.00	17,174,798.45
PART. APORT. COM. INCENT. DER. D. COLAB. FISCAL, F. DIST. DE APORT. TRANSF. ASIG. SUBS Y SUBV Y P Y JUB	2,146,299.00	68,366,922.98
PART. APORT. COM. INCENT. DER. D. COLAB. FISCAL, F. DIST. DE APORT.	522,000.00	16,377,308.98
TRANSFERENCIAS, ASIGNACIONES, SUBSIDIOS Y SUBVENCIONES Y PENSIONES Y JUBILACIONES	1,614,299.00	51,995,584.00
OTROS INGRESOS Y BENEFICIOS	91.65	1,017.48
INGRESOS FINANCIEROS	91.65	1,017.48
INCREMENTO POR VARIACIÓN DE INVENTARIOS	0.00	0.00
DISMINUCIÓN DEL EXCESO DE ESTIMACIONES POR PÉRDIDA O DETERIORO U OBSOLESCENCIA	0.00	0.00
DISMINUCIÓN DEL EXCESO DE PROVISIONES	0.00	0.00
OTROS INGRESOS Y BENEFICIOS VARIOS	0.00	0.00
TOTAL DE INGRESOS Y OTROS BENEFICIOS	7,072,214.65	85,542,708.83
GASTOS Y OTRAS PÉRDIDAS		
GASTOS DE FUNCIONAMIENTO	4,619,207.92	74,809,696.18
SERVICIOS PERSONALES	3,865,710.90	46,711,543.78
MATERIALES Y SUMINISTROS	145,200.95	4,337,521.47
SERVICIOS GENERALES	608,293.67	23,660,630.93
TRANSFERENCIAS, ASIGNACIONES, SUBSIDIOS Y OTRAS AYUDAS	231,513.99	9,470,309.99
TRANSFERENCIAS INTERNAS Y ASIGNACIONES AL SECTOR PÚBLICO	0.00	0.00
TRANSFERENCIAS AL RESTO DEL SECTOR PÚBLICO	0.00	0.00
SUBSIDIOS Y SUBVENCIONES	0.00	0.00
AYUDAS SOCIALES	231,513.99	9,470,309.99
PENSIONES Y JUBILACIONES	0.00	0.00
TRANSFERENCIAS A FIDEICOMISOS, MANDATOS Y CONTRATOS ANÓLOGOS	0.00	0.00
TRANSFERENCIAS A LA SEGURIDAD SOCIAL	0.00	0.00
DONATIVOS	0.00	0.00
TRANSFERENCIAS AL EXTERIOR	0.00	0.00
PARTICIPACIONES Y APORTACIONES	0.00	0.00
PARTICIPACIONES	0.00	0.00
APORTACIONES	0.00	0.00
CONVENIOS	0.00	0.00
INTERESES, COMISIONES Y OTROS GASTOS DE LA DEUDA PÚBLICA	0.00	0.00
INTERESES DE LA DEUDA PÚBLICA	0.00	0.00
COMISIONES DE LA DEUDA PÚBLICA	0.00	0.00
GASTOS DE LA DEUDA PÚBLICA	0.00	0.00
COSTO POR COBERTURAS	0.00	0.00
APOYOS FINANCIEROS	0.00	0.00
OTROS GASTOS Y PÉRDIDAS EXTRAORDINARIAS	0.00	14,697,425.54
ESTIMACIONES, DEPRECIACIONES, DETERIOROS, OBSOLESCENCIAS Y AMORTIZACIONES	0.00	14,697,425.54
PROVISIONES	0.00	0.00
DISMINUCIONES DE INVENTARIOS	0.00	0.00
AUMENTO POR INSUFICIENCIA DE ESTIMACIONES POR PÉRDIDA O DETERIORO U OBSOLESCENCIA	0.00	0.00
AUMENTO POR INSUFICIENCIA DE PROVISIONES	0.00	0.00
OTROS GASTOS	0.00	0.00
INMERSIÓN PÚBLICA	0.00	0.00
INMERSIÓN PÚBLICA NO CAPITALIZABLE	0.00	0.00
TOTAL DE GASTOS Y OTRAS PÉRDIDAS	4,858,721.91	99,177,431.71
RESULTADOS DEL EJERCICIO (ABORRO/DESABORRO)	2,221,492.74	-13,634,658.88

11

Bajo protesta de decir verdad declaramos que los Estados Financieros y sus notas, son razonablemente correctos y son responsabilidad del emisor.

L.C. HECTOR JUAREZ BONDILLO L.C. FERNANDO GÓMEZ ESPINDA
 RECURSOS FINANCIEROS SECRETARIO ADMINISTRATIVO

MTRA. ROSA IDONEE LUNA CAMPOS
 RECTORA

Estado de Variación en la Hacienda Pública

UNIVERSIDAD POLITÉCNICA METROPOLITANA DE HIDALGO					
ESTADO DE VARIACIÓN EN LA HACIENDA PÚBLICA					
Del 1 de Enero al 31 de Enero de 2019					
(Cifras en pesos)					
Concepto	Hacienda Pública/ Patrimonio Contribuido	Hacienda Pública/ Patrimonio Generado de Ejercicios Ant.	Hacienda Pública/ Patrimonio Generado del Ejercicio	Exceso o Insuficiencia en la Actualización de la Hacienda Pública / Patrimonio /	TOTAL
Hacienda Pública / Patrimonio Contribuido Neto 2018	197,699,216.98				197,699,216.98
Aportaciones	186,382,948.71				186,382,948.71
Donaciones de Capital	91,356,276.19				91,356,276.19
Actualización de la Hacienda Pública/Patrimonio	0.00				0.00
Hacienda Pública / Patrimonio Generado Neto 2018		12,388,899.51	-13,638,658.88		-1,254,551.37
Resultados del Ejercicio (Ahorro/Desahorro)			-13,638,658.88		-13,638,658.88
Resultados de Ejercicios Anteriores		11,269,878.37			11,269,878.37
Reservas		0.00			0.00
Reservas		1,111,825.14			1,111,825.14
Rectificaciones de Resultados de Ejercicios Anteriores		0.00			0.00
Exceso o Insuficiencia en la Actualización de la Hacienda Pública/Patrimonio Neto 2018				0.00	0.00
Resultado por Posición Monetaria				0.00	0.00
Resultado por tenencia de Activos no Monetarios				0.00	0.00
Hacienda Pública / Patrimonio Neto Final 2018	197,699,216.98	12,388,899.51	-13,638,658.88	0.00	196,448,665.53
Cambios en la Hacienda Pública / Patrimonio Contribuido Neto 2019	0.00				0.00
Aportaciones	0.00				0.00
Donaciones de Capital	0.00				0.00
Actualización de la Hacienda Pública/Patrimonio	0.00				0.00
Variaciones de la Hacienda Pública / Patrimonio Generado Neto 2019		-13,549,669.28	13,549,669.28		0.00
Resultados del Ejercicio (Ahorro/Desahorro)			0.00		0.00
Resultados de Ejercicios Anteriores		-13,549,669.28	13,638,658.88		88,981.60
Reservas		0.00			0.00
Reservas			-88,981.60		-88,981.60
Rectificaciones de Resultados de Ejercicios Anteriores			0.00		0.00
Cambios en el Exceso o Insuficiencia en la Actualización de la Hacienda Pública/Patrimonio Neto 2019				0.00	0.00
Pública/Patrimonio Neto 2019				0.00	0.00
Resultado por Posición Monetaria				0.00	0.00
Resultado por tenencia de Activos no Monetarios				0.00	0.00
Hacienda Pública / Patrimonio Neto Final 2019	197,699,216.98	-1,169,569.77	-88,981.60	0.00	196,448,665.53

Bajo protesta de decir verdad declaramos que los Estados Financieros y sus notas,
 son razonablemente correctos y son responsabilidad del emisor.

L.C. RECTOR JUAREZ RODRIGUEZ L.C. FERNANDO GÓMEZ ESPINOSA
 RECTOR SECRETARIO ADMINISTRATIVO

MTRA. NURIA JOHNE LUNA CAMPEZ
 RECTORA

Estado de Cambios en la Situación Financiera

UNIVERSIDAD POLITÉCNICA METROPOLITANA DE HIDALGO					
ESTADO DE CAMBIOS EN LA SITUACIÓN FINANCIERA					
Al 31 de Enero de 2015 y 2014					
(Cifras en pesos)					
	Origen	Aplicación		Origen	Aplicación
ACTIVO	-	41,487.00	PASIVO	41,487.00	-
ACTIVO CIRCULANTE	-	41,487.00	PASIVO CIRCULANTE	41,487.00	-
EFEKTIVO Y EQUIVALENTES	-	41,487.00	CUENTAS POR PAGAR A CORTO PLAZO	287.00	-
DERECHOS A RECIBIR EFECTIVO O EQUIVALENTES	-	0.00	DOCUMENTOS POR PAGAR A CORTO PLAZO	-	-
DERECHOS A RECIBIR BIENES O SERVICIOS	-	-	PORCIÓN A CORTO PLAZO DE LA DEUDA PÚBLICA A LARGO PLAZO	-	-
INVENTARIOS	-	-	TÍTULOS Y VALORES A CORTO PLAZO	-	-
ALMACÉNES	-	-	PASIVOS DIFERIDOS A CORTO PLAZO	-	-
ESTIMACIÓN POR PÉRDIDAS O DETERIORO DE ACTIVOS CIRCULANTES	-	-	FONDOS Y BIENES DE TERCEROS EN GARANTÍA Y/O ADMINISTRACIÓN A CORTO PLAZO	-	-
OTROS ACTIVOS CIRCULANTES	-	-	PROVISIONES A CORTO PLAZO	-	-
			OTROS PASIVOS A CORTO PLAZO	41,200.00	-
ACTIVO NO CIRCULANTE	-	-	PASIVO NO CIRCULANTE	-	-
INVERSIONES FINANCIERAS A LARGO PLAZO	-	-	CUENTAS POR PAGAR A LARGO PLAZO	-	-
DERECHOS A RECIBIR EFECTIVO O EQUIVALENTES A LARGO PLAZO	-	-	DOCUMENTOS POR PAGAR A LARGO PLAZO	-	-
BIENES INMUEBLES, INFRAESTRUCTURA Y CONSTRUCCIONES EN PROGRESO	-	-	DEUDA PÚBLICA A LARGO PLAZO	-	-
BIENES MUEBLES	-	-	PASIVOS DIFERIDOS A LARGO PLAZO	-	-
ACTIVOS INMUEBLES	-	-	FONDOS Y BIENES DE TERCEROS EN GARANTÍA Y/O ADMINISTRACIÓN A LARGO PLAZO	-	-
DEPRECIACIÓN, DETERIORO Y AMORTIZACIÓN	-	-	PROVISIONES A LARGO PLAZO	-	-
ACUMULADO DE BIENES	-	-	HACIENDA PÚBLICA/PATRIMONIO	-	-
ACTIVOS DIFERIDOS	-	-	HACIENDA PÚBLICA/PATRIMONIO CONTRIBUIDO	-	-
ESTIMACIÓN POR PÉRDIDAS O DETERIORO DE ACTIVOS NO CIRCULANTES	-	-	APORTACIONES	-	-
OTROS ACTIVOS NO CIRCULANTES	-	-	DONACIONES DE CAPITAL	-	-
			ACTUALIZACIÓN DE LA HACIENDA PÚBLICA/PATRIMONIO	-	-
			HACIENDA PÚBLICA/PATRIMONIO GENERADO	-	0.00
			RESULTADOS DEL EJERCICIO (ANEXO / DESARROLLO)	10,434,650.00	-
			RESULTADOS DE EJERCICIOS ANTERIORES	-	13,549,669.20
			REVALUOS	-	-
			RESERVAS	-	84,981.60
			RECTIFICACIONES DE RESULTADOS DE EJERCICIOS ANTERIORES	-	-
			EXCESO O INSUFICIENCIA EN LA ACTUALIZACIÓN DE LA HACIENDA PÚBLICA/PATRIMONIO	-	-
			RESULTADO POR POSICIÓN MONETARIA	-	-
			RESULTADO POR TENENCIA DE ACTIVOS NO MONETARIOS	-	-

Activar Windows

Notas al Estado de Situación Financiera

Reporte en C:\Users\AUDITORIA\INTERNA\13-40-47\Repo\2019\Publi\KMI.TOT

UNIVERSIDAD POLITÉCNICA METROPOLITANA DE HIDALGO
NOTAS AL ESTADO DE SITUACIÓN FINANCIERA
Al 31 de Enero de 2019
(Cifras en pesos)

ESF-01 FONDOS CON AFECTACIÓN ESPECÍFICA E INVERSIONES FINANCIERAS:		Monto		Tipo							
Cuenta	Nombre de la Cuenta										
1.1.1.4	INVERSIONES TEMPORALES (MENOS DE 3 MESES)	0.00									
1.1.1.5	FONDOS CON AFECTACIÓN ESPECÍFICA	0.00									
1.1.2.1	INVERSIONES FINANCIERAS DE CORTO PLAZO	0.00									
1.2.1.1	INVERSIONES A LARGO PLAZO	0.00									
	TOTAL	0.00									
ESF-02 CONTRIBUCIONES POR RECUPERAR:		Monto		2018		2017		2016		2015	
Cuenta	Nombre de la Cuenta										
1.1.2.2	CUENTAS POR COBRAR A CORTO PLAZO	0.00	0.00	0.00	0.00	0.00	0.00	0.00	0.00	0.00	0.00
1.1.2.4	INGRESOS POR RECUPERAR A CORTO PLAZO	0.00	0.00	2,941,592.94	1,421,770.28	0.00	0.00	0.00	0.00	0.00	0.00
	TOTAL	0.00	0.00	2,941,592.94	1,421,770.28	0.00	0.00	0.00	0.00	0.00	0.00
ESF-03 CONTRIBUCIONES POR RECUPERAR CORTO PLAZO:		Monto		90 días		180 días		365 días		+365 días	
Cuenta	Nombre de la Cuenta										
1.1.2.3	DEUDORES DIVERSOS POR COBRAR A CORTO PLAZO	57,436.67	6,807.58	9,463.73	33,500.71	7,606.65	0.00	0.00	0.00	0.00	0.00
1.1.2.5	DEUDORES POR ANTICIPOS DE TESORERÍA A CORTO PLAZO	0.00	0.00	0.00	0.00	0.00	0.00	0.00	0.00	0.00	0.00
1.1.3	DERECHOS A RECIBIR BIENES O SERVICIOS	0.00	0.00	0.00	0.00	0.00	0.00	0.00	0.00	0.00	0.00
1.1.3.1	ANTICIPA A PROVEEDORES POR ADQUISICIÓN DE BIENES Y PRESTACION DE SERVICIOS A CORTO PLAZO	0.00	0.00	0.00	0.00	0.00	0.00	0.00	0.00	0.00	0.00
1.1.3.2	ANTICIPA A PROVEEDORES POR ADQUISICIÓN DE BIENES INMUEBLES Y MUEBLES A CORTO PLAZO	0.00	0.00	0.00	0.00	0.00	0.00	0.00	0.00	0.00	0.00
1.1.3.3	ANTICIPA A PROVEEDORES POR ADQUISICIÓN DE BIENES INMUEBLES A CORTO PLAZO	0.00	0.00	0.00	0.00	0.00	0.00	0.00	0.00	0.00	0.00
1.1.3.4	ANTICIPA A CONTRATISTAS POR OBRAS PÚBLICAS A CORTO PLAZO	0.00	0.00	0.00	0.00	0.00	0.00	0.00	0.00	0.00	0.00
1.1.3.9	OTROS DERECHOS A RECIBIR BIENES O SERVICIOS A CORTO PLAZO	0.00	0.00	0.00	0.00	0.00	0.00	0.00	0.00	0.00	0.00
	TOTAL	57,436.67	6,807.58	9,463.73	33,500.71	7,606.65	0.00	0.00	0.00	0.00	0.00
ESF-04 INVENTARIO:		Monto		Método		Tasas (*)					
Cuenta	Nombre de la Cuenta										
1.1.4	INVENTARIOS	0.00									
1.1.4.1	INVENTARIO DE MERCANCIAS PARA VENTA	0.00									
1.1.4.2	INVENTARIO DE MERCANCIAS TERMINADAS	0.00									
1.1.4.3	INVENTARIO DE MERCANCIAS EN PROCESO DE ELABORACIÓN	0.00									
1.1.4.4	INVENTARIO DE MATERIAS PRIMAS, MATERIALES Y SUMINISTROS PARA PRODUCCIÓN	0.00									
1.1.4.5	BIENES EN TRANSITO	0.00									
	TOTAL	0.00									
ESF-05 ALMACENES:		Monto		Método		Tasas (*)					
Cuenta	Nombre de la Cuenta										
1.1.5	ALMACENES	0.00									
1.1.5.1	ALMACÉN DE MATERIALES Y SUMINISTROS DE CONSUMO	0.00									
	TOTAL	0.00									
ESF-06 FIDEICOMISOS, MANDATOS Y CONTRATOS ANÁLOGOS:		Monto		Tipo		Característica					
Cuenta	Nombre de la Cuenta										
1.2.1.3	FIDEICOMISOS, MANDATOS Y CONTRATOS ANÁLOGOS	0.00									
	TOTAL	0.00									
ESF-07 PARTICIPACIONES Y APORTACIONES DE CAPITAL:		Monto		Método		Tasas (*)					
Cuenta	Nombre de la Cuenta										
1.2.1.4	PARTICIPACIONES Y APORTACIONES DE CAPITAL	0.00									
	TOTAL	0.00									
ESF-08 BIENES MUEBLES E INMUEBLES:		Monto		Dep. Gasto		Dep. Acum.		Método		Tasas (*)	
Cuenta	Nombre de la Cuenta										
1.2.3	BIENES INMUEBLES, INFRAESTRUCTURA Y CONSTRUCCIONES EN PROCESO	130,363,784.82	0.00	0.00	8,619,551.51	Línea recta					
1.2.3.1	TERRENOS	6,000,000.00	0.00	0.00	0.00	Línea recta					
1.2.3.2	VIVIENDAS	0.00	0.00	0.00	0.00	Línea recta					
1.2.3.3	EDIFICIOS NO HABITACIONALES	130,363,784.82	0.00	0.00	8,619,551.51	Línea recta					
1.2.3.4	INFRAESTRUCTURA	0.00	0.00	0.00	0.00	Línea recta					
1.2.3.5	CONSTRUCCIONES EN PROCESO EN BIENES DE DOMINIO PÚBLICO	0.00	0.00	0.00	0.00	Línea recta					
1.2.3.6	CONSTRUCCIONES EN PROCESO EN BIENES PROPIOS	0.00	0.00	0.00	0.00	Línea recta					
1.2.3.9	OTROS BIENES INMUEBLES	0.00	0.00	0.00	0.00	Línea recta					
1.2.4	BIENES MUEBLES	82,280,785.32	0.00	0.00	27,065,262.18	Línea recta					
1.2.4.1	MUEBLES Y EQUIPO DE ADMINISTRACIÓN	13,570,593.05	0.00	0.00	4,887,229.13	Línea recta					
1.2.4.2	MUEBLES Y EQUIPO EDUCACIONAL Y RECREATIVO	7,112,459.27	0.00	0.00	3,987,588.87	Línea recta					
1.2.4.3	EQUIPO E INSTRUMENTAL MÉDICO Y DE LABORATORIO	6,717,233.58	0.00	0.00	3,974,485.45	Línea recta					
1.2.4.4	VEHÍCULOS Y EQUIPO DE TRANSPORTE	48,242,943.81	0.00	0.00	6,862,672.83	Línea recta					
1.2.4.5	EQUIPO DE DEFENSA Y SEGURIDAD	0.00	0.00	0.00	0.00	Línea recta					
1.2.4.6	INSTRUMENTOS, OTROS EQUIPOS Y HERRAMIENTAS	14,748,556.11	0.00	0.00	4,313,286.22	Línea recta					
1.2.4.7	COLECCIONES, OBRAS DE ARTE Y OBJETOS MUEBLES	0.00	0.00	0.00	0.00	Línea recta					
1.2.4.8	ACTIVOS BIOLÓGICOS	0.00	0.00	0.00	0.00	Línea recta					
	TOTAL	218,747,570.14	0.00	0.00	35,684,813.61						
(*) La tasa anual es general salvo excepciones específicas											
ESF-09 INTANGIBLES Y DIFERIDOS:		Monto		Amort. Gasto		Amort. Acum.		Método		Tasas (*)	
Cuenta	Nombre de la Cuenta										
1.2.5	ACTIVOS INTANGIBLES	411,458.92	0.00	0.00	138,782.23	Línea recta					
1.2.5.1	SOFTWARE	348,726.44	0.00	0.00	115,391.40	Línea recta					
1.2.5.2	PATENTES, MARCAS Y DERECHOS	6,166.09	0.00	0.00	2,405.57	Línea recta					
1.2.5.3	CONCESIONES Y FRANQUICIAS	0.00	0.00	0.00	0.00	Línea recta					
1.2.5.4	LICENCIAS	58,566.19	0.00	0.00	28,815.18	Línea recta					
1.2.5.9	OTROS ACTIVOS INTANGIBLES	0.00	0.00	0.00	0.00	Línea recta					
1.2.7	ACTIVOS DIFERIDOS	0.00	0.00	0.00	0.00	Línea recta					
1.2.7.1	ESTIMOS, FORMULACIÓN Y EVALUACIÓN DE PROYECTOS	0.00	0.00	0.00	0.00	Línea recta					
1.2.7.2	PERDIDAS SOBRE BIENES EN RÉGIMEN DE ARRENDAMIENTO FINANCIERO	0.00	0.00	0.00	0.00	Línea recta					
1.2.7.3	GASTOS PAGADOS POR ADELANTADO A LARGO PLAZO	0.00	0.00	0.00	0.00	Línea recta					
1.2.7.4	ANTICIPOS A LARGO PLAZO	0.00	0.00	0.00	0.00	Línea recta					
1.2.7.5	BENEFICIOS AL RETIRO DE EMPLEADOS	0.00	0.00	0.00	0.00	Línea recta					
1.2.7.9	PAGADOS POR ADELANTADO	0.00	0.00	0.00	0.00	Línea recta					
	TOTAL	411,458.92	0.00	0.00	138,782.23						
(*) La tasa anual es general salvo excepciones específicas											
ESF-10 ESTIMACIONES Y DETERIORS:		Monto		Criterio							
Cuenta	Nombre de la Cuenta										
1.1.6	ESTIMACIÓN POR PÉRDIDAS O DETERIORO DE ACTIVOS CIRCULANTES	0.00									
1.1.6.1	ESTIMACIONES PARA CUENTAS INCOBRABLES POR DERECHOS A RECIBIR DECIJO O EQUIVALENTES	0.00									
1.1.6.2	ESTIMACIÓN POR DETERIORO DE INVENTARIOS	0.00									
	TOTAL	0.00									
ESF-11 OTROS ACTIVOS:		Monto		Característica							
Cuenta	Nombre de la Cuenta										
1.1.9	OTROS ACTIVOS CIRCULANTES	0.00									
1.2.9.1	BIENES EN CONEXIÓN	0.00									
1.2.9.2	BIENES EN ARRENDAMIENTO FINANCIERO	0.00									
1.2.9.3	BIENES EN COMBATO	0.00									
	TOTAL	0.00									

Manual de Contabilidad Gubernamental Universidad Politécnica Metropolitana de Hidalgo.

TOTAL		0.00		
EUF-14 OTROS PASIVOS CIRCULANTES:				
Cuenta	Nombre de la Cuenta	Monto	Naturaleza	Característica
2.1.5.9	OTROS PASIVOS DIFERIDOS A CORTO PLAZO	0.00		
2.1.9.9	OTROS PASIVOS CIRCULANTES	0.00		
2.2.4	PASIVOS DIFERIDOS A LARGO PLAZO	0.00		
2.2.4.1	CRÉDITOS DIFERIDOS A LARGO PLAZO	0.00		
2.2.4.2	INTERESES CORRIENTES POR ADELANTADO A LARGO PLAZO	0.00		
2.2.4.9	OTROS PASIVOS DIFERIDOS A LARGO PLAZO	0.00		
11	TOTAL	0.00		

Bajo protesta de decir verdad declaramos que los Estados Financieros y sus notas, son razonablemente correctos y son responsabilidad del emisor.

L.C. HECTOR JUÁREZ ROMQUILLO
RECTOR

L.C. FERNANDA GÓMEZ ESPINOSA
SECRETARÍA ADMINISTRATIVA

MIRA, NORMA TUDINE LUNA CAMPUS
RECTORA

Activar Windows

Notas al Estado de Actividades

Reporte en C:\Users\ALEXANDRA\DESKTOP\INTERNA\11-40-43\Reporte\2019\Pub\4-11-11.TXT

UNIVERSIDAD POLITÉCNICA METROPOLITANA DE HIDALGO

NOTAS AL ESTADO DE ACTIVIDADES Al 31 de Enero de 2019 (Cifras en pesos)

14-01 INGRESOS:		
Cuenta	Nombre de la Cuenta	Monto
4.1	INGRESOS DE GESTIÓN	0.00
4.1.1	IMPUESTOS	0.00
4.1.1.1	IMPUESTOS SOBRE LOS INGRESOS	0.00
4.1.1.2	IMPUESTOS SOBRE EL PATRIMONIO	0.00
4.1.1.3	IMPUESTOS SOBRE LA PRODUCCIÓN, EL COMERCIO Y LAS TRANSACCIONES	0.00
4.1.1.4	IMPUESTOS AL COMERCIO EXTERIOR	0.00
4.1.1.5	IMPUESTOS SOBRE RENDIMIENTOS Y ACUMULABLES	0.00
4.1.1.6	IMPUESTOS ECOLÓGICOS	0.00
4.1.1.7	ACCESORIOS DE IMPUESTOS	0.00
4.1.1.8	IMP. NO COMPRENDIDOS EN LA LEY DE INC. VIGENTE CASO. EN EJER. FISC. ANT. PEND. DE LIQ. O PAGO	0.00
4.1.1.9	OTROS IMPUESTOS	0.00
4.1.2	CUOTAS Y APORTACIONES DE SEGURIDAD SOCIAL	0.00
4.1.2.1	APORTACIONES PARA FONDOS DE VIVIENDA SOCIAL	0.00
4.1.2.2	CUOTAS PARA LA SEGURIDAD SOCIAL	0.00
4.1.2.3	CUOTAS DE AHORRO PARA EL RETIRO	0.00
4.1.2.4	ACCESORIOS DE CUOTAS Y APORTACIONES DE SEGURIDAD SOCIAL	0.00
4.1.2.9	OTROS CUOTAS Y APORTACIONES PARA LA SEGURIDAD SOCIAL	0.00
4.1.3	CONTRIBUCIONES DE MEJORAS	0.00
4.1.3.1	CONTRIBUCIONES DE MEJORAS POR OBRAS PÚBLICAS	0.00
4.1.3.2	CON. DE MEJ. NO COMP. EN LA LEY DE INC. VIGENTE CASO. EN EJER. FISC. ANT. PEND. DE LIQ. O PAGO	0.00
4.1.4	DERECHOS	0.00
4.1.4.1	DERECHOS POR EL USO, OBEQ. APROVECHAMIENTO O EXPLOTACIÓN DE BIENES DE DOMINIO PÚBLICO	0.00
4.1.4.3	DERECHOS POR PRESTACIÓN DE SERVICIOS	0.00
4.1.4.3.1	DERECHOS	0.00
4.1.4.3.1.1	REINSCRIPCIÓN NIVEL LICENCIATURA BILINGÜE	0.00
4.1.4.3.1.2	REINSCRIPCIÓN A NIVEL POSGRADO	0.00
4.1.4.3.1.3	REINSCRIPCIÓN NIVEL LICENCIATURA	0.00
4.1.4.3.1.4	REINSCRIPCIÓN NIVEL POSGRADO	0.00
4.1.4.3.1.5	REINSCRIPCIÓN NIVEL LICENCIATURA BILINGÜE	0.00
4.1.4.3.1.6	CURSO PROPÉDEUTICO	0.00
4.1.4.3.1.7	RECONOCIMIENTO POR MATERIA REPROBADA	0.00
4.1.4.3.1.8	ECURSAMIENTO POR ASIGNATURA DE MAESTRÍA	0.00
4.1.4.3.1.9	RECONOCIMIENTO DE MATERIA	0.00
4.1.4.3.1.10	EXAMEN DE INGRESO A NIVEL LICENCIATURA	0.00
4.1.4.3.1.11	EXAMEN DE CERTIFICACIÓN DE LENGUA EXTRANJERA	0.00
4.1.4.3.1.12	EXAMEN DE EGRESO DE LICENCIATURA	0.00
4.1.4.3.1.13	EXAMEN DE RECUPERACIÓN	0.00
4.1.4.3.1.14	EXAMEN DE INGRESO NIVEL POSGRADO	0.00
4.1.4.3.1.14	EXAMEN DE INGRESO NIVEL POSGRADO	0.00
4.1.4.3.1.15	PROTOCOLO DE EXAMEN DE GRADO DE MAESTRÍA	0.00
4.1.4.3.1.16	EXAMEN DIAGNÓSTICO DEL NIVEL DE IDIOMA (1)	0.00
4.1.4.3.1.17	EXAMEN DE ACREDITACIÓN ITEP ACADÉMICO CORE	0.00
4.1.4.3.1.18	EXAMEN DE ACREDITACIÓN ITEP ACADÉMICO PLUS	0.00
4.1.4.3.1.19	CERTIFICACIÓN ESCOLAR	0.00
4.1.4.3.1.20	HISTORIAL ACADÉMICO	0.00
4.1.4.3.1.21	CERTIFICADO PARCIAL DE ESTUDIOS	0.00
4.1.4.3.1.22	DUPLICADO DE CERTIFICADO DE ESTUDIOS	0.00
4.1.4.3.1.23	TITULACIÓN	0.00
4.1.4.3.1.24	PROTOCOLO DE TITULACIÓN	0.00
4.1.4.3.1.25	DERECHO POR A VALORACIÓN ELECTRÓNICA DE TÍTULO PROFESIONAL MEDIANTE MEDIDAS DE SEGURIDAD CÍVIL	0.00
4.1.4.3.1.26	EXPEDICIÓN DE REGISTRO ESTATAL (2)	0.00
4.1.4.3.1.27	REGISTRO DE TÍTULO Y EXPEDICIÓN DE CÉDULA PROFESIONAL FEDERAL PARA LOS NIVELES ACADÉMICOS DE TÉCNICO	0.00
4.1.4.3.1.28	MÓDULO DE IDIOMAS BIS DE EDUCACIÓN CONTINUA BÁSICO	0.00
4.1.4.3.1.29	MÓDULO DE IDIOMAS BIS DE EDUCACIÓN CONTINUA INTERMEDIO	0.00
4.1.4.3.1.30	MÓDULO DE IDIOMAS BIS DE EDUCACIÓN CONTINUA AVANZADO	0.00
4.1.4.3.1.31	TALLER DEPORTIVO Y CULTURAL	0.00
4.1.4.3.1.32	SERVICIO DE CONSULTORÍAS	0.00
4.1.4.3.1.33	SERVICIO TECNOLÓGICO	0.00
4.1.4.3.1.34	REPOSICIÓN DE CREDENCIAL	0.00
4.1.4.3.1.35	SEGURO ESTUDIANTIL CONTRA ACCIDENTES	0.00
4.1.4.3.1.36	TRAMITE DE EQUIVALENCIA DE ESTUDIOS	0.00
4.1.4.4	ACCESORIOS DE DERECHOS	0.00
4.1.4.5	DERECHOS NO COMP. EN LA LEY DE INC. VIGENTE CASO. EN EJER. FISC. ANT. PEND. DE LIQ. O PAGO	0.00
4.1.4.9	DINERO DIVERSO	0.00
4.1.5	PRODUCTOS DE TIPO CORRIENTE	0.00
4.1.5.1	PRODUCTOS	0.00
4.1.5.1.1	PRODUCTOS	0.00
4.1.5.1.37	APORTACIÓN MENSUAL DE CAFETERÍA	0.00
4.1.5.1.38	APORTACIÓN MENSUAL DE PAPELERÍA Y/O FOTOCOPIADO	0.00
4.1.5.1.39	CONCESIÓN DE MAQUINAS DESPACHADORAS DE ALIMENTOS	0.00
4.1.5.4	PRODUCTOS NO COMP. EN LA LEY DE INC. VIGENTE CASO. EN EJER. FISC. ANT. PEND. DE LIQ. O PAGO	0.00
4.1.6	APROVECHAMIENTOS DE TIPO CORRIENTE	0.00
4.1.6.2	MULTAS	0.00
4.1.6.2.40	CUOTA POR DEVOLUCIÓN ESTEREOGRAFÍA DE ACCESO BILINGÜE POR DIA	0.00

Activar Windows

4.1.6.2.41	PAGO EXTEMPORANEO POR INSCRIPCIÓN O REINSCRIPCIÓN	0.00
4.1.6.2.42	PAGO EXTEMPORANEO POR REGULARIZACIÓN NIVEL LICENCIATURA	0.00
4.1.6.2.43	PAGO EXTEMPORANEO POR REGULARIZACIÓN NIVEL MAESTRIA	0.00
4.1.6.3	INGRESOS	0.00
4.1.6.4	REINTEGROS	0.00
4.1.6.5	APROVECHAMIENTOS PROVENIENTES DE OBRAS PÚBLICAS	0.00
4.1.6.6	APROVECHAMIENTOS NO COMP. EN LA LEY DE INC. VICENTE FOYER, EN LA LEY, FISC. AUT. FOM. DE LIQ. O PAGO ACCESORIOS DE APROVECHAMIENTOS	0.00
4.1.6.9	OTROS APROVECHAMIENTOS	0.00
4.1.7	INGRESOS POR VENTA DE BIENES Y PRESTACION DE SERVICIOS	0.00
4.1.7.1	INGRESOS POR VENTA DE BIENES Y PREST. DE SERV. DE UNIC. PÚBLICAS DE SEGURIDAD SOCIAL	0.00
4.1.7.2	INGRESOS POR VENTA DE BIENES Y PREST. DE SERV. DE EMPR. PRODUCT. DEL ESTADO	0.00
4.1.7.3	INGRESOS POR VENTA DE BIENES Y PREST. DE SERV. DE ENT. PARAST. Y FISCAL. NO EMPR. Y NO FINANCI.	0.00
4.1.7.3.1	INSCRIPCIÓN NIVEL LICENCIATURA BILINGÜE	0.00
4.1.7.3.2	INSCRIPCIÓN A NIVEL POSGRADO BILINGÜE	0.00
4.1.7.3.3	INSCRIPCIÓN A NIVEL POSGRADO PMP	0.00
4.1.7.3.4	REINSCRIPCIÓN NIVEL LICENCIATURA BILINGÜE	0.00
4.1.7.3.5	REINSCRIPCIÓN NIVEL POSGRADO BILINGÜE	0.00
4.1.7.3.6	REINSCRIPCIÓN A NIVEL POSGRADO PMP	0.00
4.1.7.3.7	CURSO PROFESIONAL	0.00
4.1.7.3.8	RELACION ACADÉMICA	0.00
4.1.7.3.9	CURSO DE ESPECIALIZACIÓN DE CURSO EXTRACURRICULAR	0.00
4.1.7.3.10	ASESORÍA DE TESIS	0.00
4.1.7.3.11	EXAMEN DE INGRESO A NIVEL LICENCIATURA	0.00
4.1.7.3.12	EXAMEN DE CERTIFICACIÓN DE LENGUA EXTRANJERA	0.00
4.1.7.3.13	EXAMEN DE RECUPERACIÓN	0.00
4.1.7.3.14	EXAMEN DE INGRESO A NIVEL POSGRADO	0.00
4.1.7.3.15	PROTOCOLO DE EXAMEN DE GRADO DE MAESTRIA	0.00
4.1.7.3.16	EXAMEN DIAGNOSTICO DEL NIVEL DE IDIOMA EXTRANJERO	0.00
4.1.7.3.17	EXAMEN DE ACREDITACIÓN ITP ACADEMIC CORE	0.00
4.1.7.3.18	EXAMEN DE ACREDITACIÓN ITP ACADEMIC PLUS	0.00
4.1.7.3.19	CONCURRENCIA ESCOLAR	0.00
4.1.7.3.20	HISTORIAL ACADÉMICO	0.00
4.1.7.3.21	CERTIFICADO PARCIAL DE ESTUDIOS	0.00
4.1.7.3.22	DUPLICADO DE CERTIFICADO DE ESTUDIOS	0.00
4.1.7.3.23	TITULACIÓN	0.00
4.1.7.3.24	PROTOCOLO DE TITULACIÓN	0.00
4.1.7.3.25	PROTOCOLO DE TITULACIÓN ELECTRÓNICA DE TÍTULO	0.00
4.1.7.3.26	PROFESIONAL MEDIANTE MEDIOS DE SEGURIDAD	0.00
4.1.7.3.27	EXPEDICIÓN DE REGISTRO ESTATAL	0.00
4.1.7.3.28	REGISTRO DE TÍTULO Y EXPEDICIÓN DE CÉDULA PROFESIONAL FEDERAL PARA LOS NIVELES ACADÉMICOS DE TÉCNICO	0.00
4.1.7.3.29	MODELO DE EDUCACIÓN CONTINUA BÁSICO	0.00
4.1.7.3.30	MODELO DE EDUCACIÓN CONTINUA INTERMEDIO	0.00
4.1.7.3.31	MODELO DE EDUCACIÓN CONTINUA AVANZADO	0.00
4.1.7.3.32	DIPLOMADO CATEGORÍA A	0.00
4.1.7.3.33	DIPLOMADO CATEGORÍA B	0.00
4.1.7.3.34	DIPLOMADO CATEGORÍA C	0.00
4.1.7.3.35	TALLER DEPORTIVO Y CULTURAL	0.00
4.1.7.3.36	EXTRACURRICULAR	0.00
4.1.7.3.37	SERVICIO DE CONSULTORIAS	0.00
4.1.7.3.38	SERVICIO TECNOLÓGICO	0.00
4.1.7.3.39	REFRERCIÓN DE OBREROS	0.00
4.1.7.3.40	SEGURO ESTUDIANTIL CONTRA ACCIDENTES	0.00
4.1.7.3.41	TARJETA DE EQUIVALENCIA DE ESTUDIOS	0.00
4.1.7.3.42	APORTACIÓN MENSUAL DE CAFETERIA	0.00
4.1.7.3.43	APORTACIÓN MENSUAL DE PAPELERIA Y/O FOTOCOPIADO	0.00
4.1.7.3.44	CONCESIÓN DE MÁQUINAS DESPACHADORAS DE ALIMENTOS	0.00
4.1.7.3.45	CORTA POR DEDUCCIÓN EXTEMPORANEA DE AEROSOL BILINGÜE POR DIA	0.00
4.1.7.3.46	PENALIZACIÓN POR TARDÍEZ TARDÍO	0.00
4.1.7.3.47	PAGO EXTEMPORANEO POR REGULARIZACIÓN NIVEL LICENCIATURA	0.00
4.1.7.4	INGRESOS POR VENTA DE BIENES Y PREST. DE SERV. DE ENT. PARAST. EMPR. NO FINANCI. C/PART. EST. INV.	0.00
4.1.7.5	INGRESOS POR VENTA DE BIENES Y PREST. DE SERV. DE ENT. PARAST. EMPR. FINANCI. NO FINANCI. C/PART. EST. INV.	0.00
4.1.7.6	INGRESOS POR VENTA DE BIENES Y PREST. DE SERV. DE ENT. PARAST. EMPR. FINANCI. NO FINANCI. C/PART. EST. INV.	0.00
4.1.7.7	INGRESOS POR VENTA DE BIENES Y PREST. DE SERV. DE FISCAL. FINANCI. PÚBLICOS C/PART. EST. INV.	0.00
4.1.7.8	INGRESOS POR VENTA DE BIENES Y PREST. DE SERV. DE LOS PODERES LEG. Y JUDICIAL Y DE LOS ORGANOS AUT.	0.00
4.2	PART. APORT. COM. INCENT. DERIV. D/COAB. FISCAL. F. DIST. DE APORT. TRANSF. ASIG. SUBS. Y SUBV. P. Y JUB.	0.00
4.2.1	PART. APORT. COM. INCENT. DERIV. D/COAB. FISCAL. F. DIST. DE APORT.	0.00
4.2.1.1	PARTICIPACIONES	0.00
4.2.1.2	PARTICIPACIONES	0.00
4.2.1.3	CONVENIOS	0.00
4.2.1.3.1	CONVENIO SEDESOL	0.00
4.2.1.3.2	CONVENIO MICHOMANTHU	0.00
4.2.1.3.3	CONVENIO PEI	0.00
4.2.1.3.4	CONVENIO BICELAS	0.00
4.2.1.3.5	CONVENIO PADPEP	0.00
4.2.1.3.6	CONVENIO IHE	0.00
4.2.1.3.7	CONVENIO EDINEVY	0.00
4.2.1.3.8	CONVENIO SAGARPA	0.00
4.2.1.3.9	CONVENIO IHADE	0.00
4.2.1.4	INCENTIVOS DERIVADOS DE LA COLABORACIÓN FISCAL	0.00
4.2.1.5	FONDOS DISTINTOS DE APORTACIONES	0.00
4.2.2	TRANSFERENCIAS, ASIGNACIONES, SUBSIDIOS Y SUBVENCIONES Y PENSIONES Y JUBILACIONES	0.00
4.2.2.1	TRANSFERENCIAS INTERNAS Y ASIGNACIONES DEL SECTOR PÚBLICO	0.00
4.2.2.2	SUBSIDIOS Y SUBVENCIONES	0.00
4.2.2.3	SUBSIDIO FEDERAL	0.00
4.2.2.3.1	SUBSIDIO FEDERAL	0.00
4.2.2.3.2	SUBSIDIO FEDERAL	0.00
4.2.2.5	PENSIONES Y JUBILACIONES	0.00
4.2.2.7	TRANSFERENCIAS DEL FONDO MEXICANO DEL PETRÓLEO PARA LA ESTABILIZACIÓN Y EL DESARROLLO	0.00
4.2.2.8	TOTAL	0.00
4.3	OTROS INGRESOS:	
4.3.1	OTROS INGRESOS Y BENEFICIOS	0.00
4.3.1.1	INGRESOS FINANCIEROS	0.00
4.3.1.2	INTERESES GANADOS DE TÍTULOS, VALORES Y DEMÁS INSTRUMENTOS FINANCIEROS	0.00
4.3.1.3	OTROS INGRESOS FINANCIEROS	0.00
4.3.2	INCREMENTO POR VARIACIÓN DE INVENTARIOS DE MERCADERÍAS PARA VENTA	0.00
4.3.2.1	INCREMENTO POR VARIACIÓN DE INVENTARIOS DE MERCADERÍAS PARA VENTA	0.00
4.3.2.2	INCREMENTO POR VARIACIÓN DE INVENTARIOS DE MERCADERÍAS PARA VENTA	0.00
4.3.2.3	INCREMENTO POR VARIACIÓN DE INVENTARIOS DE MERCADERÍAS PARA VENTA	0.00
4.3.2.4	INCREMENTO POR VARIACIÓN DE INVENTARIOS DE MATERIAS PRIMAS, MATERIALES Y SUBMATERIAS PARA PRODUCCIÓN	0.00
4.3.2.5	INCREMENTO POR VARIACIÓN DE INVENTARIOS DE MATERIAS PRIMAS, MATERIALES Y SUBMATERIAS PARA PRODUCCIÓN	0.00

4.3.3.1	POR PÉRDIDA O DETERIORO U OBSOLESCENCIA DISMINUCIÓN DEL EXCESO DE ESTIMACIONES	0.00	
4.3.4	POR PÉRDIDA O DETERIORO U OBSOLESCENCIA DISMINUCIÓN DEL EXCESO DE PROVISIONES	0.00	
4.3.4.1	DISMINUCIÓN DEL EXCESO DE PROVISIONES	0.00	
4.3.5	OTROS INGRESOS Y BENEFICIOS VARIOS	0.00	
4.3.5.2	MODIFICACIONES Y RESCATOS OBTENIDOS	0.00	
4.3.5.3	DIFERENCIAS POR TIPO DE CAMBIO A FAVOR	0.00	
4.3.5.4	DIFERENCIAS DE COTIZACIONES A FAVOR EN VALORES NEGOCIABLES	0.00	
4.3.5.5	RECAUDO POR POSICIÓN MONETARIA	0.00	
4.3.5.6	UTILIDADES POR PARTICIPACIÓN PATRIMONIAL	0.00	
4.3.5.7	DIFERENCIAS POR REESTRUCTURACIÓN DE DEUDA PÚBLICA A FAVOR	0.00	
4.3.9	OTROS INGRESOS Y BENEFICIOS VARIOS	0.00	
	TOTAL	0.00	
FA-80 GASTOS:			
Cuenta	Nombre de la Cuenta	Monto	%
5.1	GASTOS DE FUNCIONAMIENTO	0.00	0.00
5.1.1	SERVICIOS PERSONALES	0.00	0.00
5.1.1.1	REMUNERACIONES AL PERSONAL DE CARÁCTER PERMANENTE	0.00	0.00
5.1.1.1.1	DIETAS	0.00	0.00
5.1.1.1.2	HONORARIOS	0.00	0.00
5.1.1.1.3	SUELDOS BASE AL PERSONAL PERMANENTE	0.00	0.00
5.1.1.1.3.1	SUELDOS	0.00	0.00
5.1.1.1.4	REMUNERACIONES POR ADSCRIPCIÓN LABORAL EN EL EXTRANJERO	0.00	0.00
5.1.1.2	REMUNERACIONES AL PERSONAL DE CARÁCTER TRANSITORIO	0.00	0.00
5.1.1.2.1	HONORARIOS ASIMILABLES A SALARIOS	0.00	0.00
5.1.1.2.1.1	HONORARIOS ASIMILABLES A SALARIOS	0.00	0.00
5.1.1.2.2	SUELDOS BASE AL PERSONAL EVENTUAL	0.00	0.00
5.1.1.2.3	RETRIBUCIONES POR SERVICIOS DE CARÁCTER SOCIAL	0.00	0.00
5.1.1.2.4	RETIRO, A LOS REPRESENTANTES DE LOS TRABAJADORES Y DE LOS PATRONOS E N LA JUNTA DE CONCILIACIÓN Y ARBITRAJE	0.00	0.00
5.1.1.3	REMUNERACIONES ADICIONALES Y ESPECIALES	0.00	0.00
5.1.1.3.1	PREMIOS POR AÑOS DE SERVICIOS EFECTIVOS	0.00	0.00
5.1.1.3.2	PREMIOS DE VACACIONES, DOMINICAL Y GRATIFICACIÓN DE FIN DE AÑO	0.00	0.00
5.1.1.3.2.1	PREMIOS VACACIONALES Y DOMINICAL	0.00	0.00
5.1.1.3.2.2	GRATIFICACIÓN ANUAL	0.00	0.00
5.1.1.3.3	HORAS EXTRAORDINARIAS	0.00	0.00
5.1.1.3.4	COMPENSACIONES	0.00	0.00
5.1.1.3.5	SOBREHORARIOS	0.00	0.00
5.1.1.3.6	ASIGNACIONES DE TÉCNICO, DE HANDB, POR COMISIÓN, DE VUELO Y DE TÉCNICO ESPECIAL	0.00	0.00
5.1.1.3.7	HONORARIOS ESPECIALES	0.00	0.00
	OTROS		
5.1.1.4	SEGURIDAD SOCIAL	0.00	0.00
5.1.1.4.1	APORTACIONES DE SEGURIDAD SOCIAL	0.00	0.00
5.1.1.4.2	APORTACIONES A FONDOS DE VEJECENCIA	0.00	0.00
5.1.1.4.3	APORTACIONES AL SISTEMA PARA EL RETIRO	0.00	0.00
5.1.1.4.3.1	APORTACIONES AL SAR	0.00	0.00
5.1.1.4.4	APORTACIONES PARA SEGUROS	0.00	0.00
5.1.1.5	OTRAS PRESTACIONES SOCIALES Y ECONÓMICAS	0.00	0.00
5.1.1.5.1	CUOTAS PARA EL FONDO DE AHORRO Y FONDO DE TRABAJO	0.00	0.00
5.1.1.5.2	INDENIZACIONES	0.00	0.00
5.1.1.5.2.1	INDENIZACIONES	0.00	0.00
5.1.1.5.3	PRESTACIONES Y HONORARIOS DE RETIRO	0.00	0.00
5.1.1.5.4	PRESTACIONES CONTRACTUALES	0.00	0.00
5.1.1.5.5	APORTES A LA CAPACITACIÓN DE LOS SERVIDORES PÚBLICOS	0.00	0.00
5.1.1.5.9	OTRAS PRESTACIONES SOCIALES Y ECONÓMICAS	0.00	0.00
5.1.1.5.9.1	CUOTAS PARA EL SEGURO DE GASTOS MÉDICOS DEL PERSONAL	0.00	0.00
5.1.1.6	PAGO DE ESTÍMULOS A SERVIDORES PÚBLICOS	0.00	0.00
5.1.1.6.1	ESTÍMULOS	0.00	0.00
5.1.1.6.2	RECOMPENSAS	0.00	0.00
5.1.1.7	PROVISIONES	0.00	0.00
5.1.2	MATERIALES Y SUMINISTROS	0.00	0.00
5.1.2.1	MATERIALES DE ADMINISTRACIÓN, EMISIÓN DE DOCUMENTOS Y ARTÍCULOS OFICIALES	0.00	0.00
5.1.2.1.1	MATERIALES, ÚTILES Y EQUIPOS MENORES DE OFICINA	0.00	0.00
5.1.2.1.1.1	MATERIALES DE OFICINA	0.00	0.00
5.1.2.1.1.2	GASTOS DE OFICINA	0.00	0.00
5.1.2.1.1.3	MUEBLES DE OFICINA, ESTAMPERIA Y EQ DE ADMINISTRACIÓN	0.00	0.00
5.1.2.1.2	MATERIALES Y ÚTILES DE IMPRESIÓN Y REPRODUCCIÓN	0.00	0.00
5.1.2.1.2.1	MATERIALES Y ÚTILES DE IMPRESIÓN Y REPRODUCCIÓN	0.00	0.00
5.1.2.1.2.2	MATERIALES Y SUMINISTROS DE FOTOGRAFÍA	0.00	0.00
5.1.2.1.3	MATERIALES ESTADÍSTICO Y GEOGRÁFICO	0.00	0.00
5.1.2.1.4	MATERIALES	0.00	0.00
5.1.2.1.4.1	ÚTILES Y EQUIPOS MENORES DE TECNOLOGÍAS DE LA INFORMACIÓN Y COMUNICACIONES	0.00	0.00
5.1.2.1.4.1.1	MATERIALES Y ÚTILES CONSUMIBLES PARA EL PROCESAMIENTO EN EQUIPOS Y SISTEMAS INFORMÁTICOS	0.00	0.00
5.1.2.1.4.1.2	MATERIALES IMPRESO E INFORMACIÓN DIGITAL	0.00	0.00
5.1.2.1.4.1.3	SUSCRIPCIONES A PUBLICACIONES Y PERIÓDICOS	0.00	0.00
5.1.2.1.6	MATERIALES DE LIMPIEZA	0.00	0.00
5.1.2.1.6.1	MATERIALES DE LIMPIEZA	0.00	0.00
5.1.2.1.7	MATERIALES Y ÚTILES DE ENSEÑANZA	0.00	0.00
5.1.2.1.7.1	MATERIALES DIDÁCTICO	0.00	0.00
5.1.2.1.8	MATERIALES PARA EL REGISTRO E IDENTIFICACIÓN DE BIENES Y PERSONAS	0.00	0.00
5.1.2.1.8.1	PLACAS DE CIRCULACIÓN VEHICULAR	0.00	0.00
5.1.2.2.2	PRODUCTOS ALIMENTICIOS PARA ANIMALES	0.00	0.00
5.1.2.2.3	UTENSILIOS PARA EL SERVICIO DE ALIMENTACIÓN	0.00	0.00
5.1.2.2.3.1	UTENSILIOS PARA EL SERVICIO DE ALIMENTACIÓN	0.00	0.00
5.1.2.3	MATERIAS PRIMAS Y MATERIALES DE PRODUCCIÓN Y COMERCIALIZACIÓN	0.00	0.00
5.1.2.3.1	PRODUCTOS ALIMENTICIOS, AGROPECUARIOS Y FORESTALES ADQUIRIDOS COMO MATERIA PRIMA	0.00	0.00
5.1.2.3.2	INGRESOS TEXTILES ADQUIRIDOS COMO MATERIA PRIMA	0.00	0.00
5.1.2.3.3	PRODUCTOS DE PAPEL, CARTÓN E IMPRESOS ADQUIRIDOS COMO MATERIA PRIMA	0.00	0.00
5.1.2.3.4	COMBUSTIBLES, LUBRICANTES, ADITIVOS, CARBÓN Y SUS DERIVADOS ADQUIRIDOS COMO MATERIA PRIMA	0.00	0.00
5.1.2.3.5	PRODUCTOS QUÍMICOS, FARMACÉUTICOS Y DE LABORATORIO ADQUIRIDOS COMO MATERIA PRIMA	0.00	0.00
5.1.2.3.6	PRODUCTOS METÁLICOS Y A BASE DE MINERALES NO METÁLICOS ADQUIRIDOS COMO MATERIA PRIMA	0.00	0.00
5.1.2.3.7	PRODUCTOS DE CUERO, PIEL, PLÁSTICO Y HULE ADQUIRIDOS COMO MATERIA PRIMA	0.00	0.00
5.1.2.3.8	MECANISMOS ADQUIRIDOS PARA SU COMERCIALIZACIÓN	0.00	0.00
5.1.2.3.9	OTROS PRODUCTOS ADQUIRIDOS COMO MATERIA PRIMA	0.00	0.00
5.1.2.4	MATERIALES Y ARTÍCULOS DE CONSTRUCCIÓN Y DE REPARACIÓN	0.00	0.00
5.1.2.4.1	PRODUCTOS MINERALES NO METÁLICOS	0.00	0.00
5.1.2.4.1.1	PRODUCTOS MINERALES NO METÁLICOS	0.00	0.00
5.1.2.4.2	CEMENTO Y PRODUCTOS DE CONCRETO	0.00	0.00
5.1.2.4.2.1	CEMENTO Y PRODUCTOS DE CONCRETO	0.00	0.00
5.1.2.4.3	CAL, YESO Y PRODUCTOS DE YESO	0.00	0.00
5.1.2.4.3.1	CAL, YESO Y PRODUCTOS DE YESO	0.00	0.00
5.1.2.4.4	MADERA Y PRODUCTOS DE MADERA	0.00	0.00
5.1.2.4.4.1	MADERA Y PRODUCTOS DE MADERA	0.00	0.00
5.1.2.4.5	VIDRIO Y PRODUCTOS DE VIDRIO	0.00	0.00
5.1.2.4.5.1	VIDRIO Y PRODUCTOS DE VIDRIO	0.00	0.00
5.1.2.4.6	MATERIA ELÉCTRICA Y ELECTRÓNICA	0.00	0.00
5.1.2.4.6.1	MATERIA ELÉCTRICA	0.00	0.00
5.1.2.4.6.2	MATERIA ELECTRÓNICA	0.00	0.00
5.1.2.4.7	ARTÍCULOS METÁLICOS PARA LA CONSTRUCCIÓN	0.00	0.00
5.1.2.4.7.1	ARTÍCULOS METÁLICOS PARA LA CONSTRUCCIÓN	0.00	0.00
5.1.2.4.8	MATERIALES COMPLEMENTARIOS	0.00	0.00
5.1.2.4.8.1	MATERIALES COMPLEMENTARIOS	0.00	0.00
5.1.2.4.9	OTROS MATERIALES Y ARTÍCULOS DE CONSTRUCCIÓN Y REPARACIÓN	0.00	0.00
5.1.2.4.9.1	OTROS MATERIALES Y ARTÍCULOS DE CONSTRUCCIÓN Y REPARACIÓN	0.00	0.00
5.1.2.5	PRODUCTOS FÁRMACOS, FARMACÉUTICOS Y DE LABORATORIO	0.00	0.00

5.1.2.5.1	PRODUCTOS QUÍMICOS BÁSICOS	0.00	0.00
5.1.2.5.2	FERTILIZANTES, PESTICIDAS Y OTROS AGROQUÍMICOS	0.00	0.00
5.1.2.5.2.1	PLAGUICIDAS, ABONOS Y FERTILIZANTES	0.00	0.00
5.1.2.5.3	MEDICINAS Y PRODUCTOS FARMACÉUTICOS	0.00	0.00
5.1.2.5.3.1	MEDICINAS Y PRODUCTOS FARMACÉUTICOS	0.00	0.00
5.1.2.5.4	MATERIALES, ACCESORIOS Y SUMINISTROS MÉDICOS	0.00	0.00
5.1.2.5.4.1	MATERIALES, ACCESORIOS Y SUMINISTROS MÉDICOS	0.00	0.00
5.1.2.5.5	MATERIALES, ACCESORIOS Y SUMINISTROS DE LABORATORIO	0.00	0.00
5.1.2.5.5.1	MATERIALES, ACCESORIOS Y SUMINISTROS DE LABORATORIO	0.00	0.00
5.1.2.5.6	FIBRAS SINTÉTICAS, HULES, PLÁSTICOS Y DERIVADOS	0.00	0.00
5.1.2.5.6.1	FIBRAS SINTÉTICAS, HULES, PLÁSTICOS Y DERIVADOS	0.00	0.00
5.1.2.5.9	OTROS PRODUCTOS QUÍMICOS	0.00	0.00
5.1.2.6	COMBUSTIBLES, LUBRICANTES Y ADITIVOS	0.00	0.00
5.1.2.6.1	COMBUSTIBLES, LUBRICANTES Y ADITIVOS	0.00	0.00
5.1.2.6.1.1	COMBUSTIBLES Y LUBRICANTES PARA VEÍCULOS Y EQUIPOS TERRESTRES	0.00	0.00
5.1.2.6.2	CARBÓN Y SUS DERIVADOS	0.00	0.00
5.1.2.7	VESTUARIO, BÚNDOS, PRENAS DE PROTECCIÓN Y ARTÍCULOS DEPORTIVOS	0.00	0.00
5.1.2.7.1	VESTUARIO Y UNIFORMES	0.00	0.00
5.1.2.7.1.1	VESTUARIO Y UNIFORMES	0.00	0.00
5.1.2.7.2	PRENAS DE SEGURIDAD Y PROTECCIÓN PERSONAL	0.00	0.00
5.1.2.7.2.1	PRENAS DE SEGURIDAD Y PROTECCIÓN PERSONAL	0.00	0.00
5.1.2.7.3	ARTÍCULOS DEPORTIVOS	0.00	0.00
5.1.2.7.3.1	ARTÍCULOS DEPORTIVOS	0.00	0.00
5.1.2.7.4	PRODUCTOS TEXTILES	0.00	0.00
5.1.2.7.4.1	PRODUCTOS TEXTILES	0.00	0.00
5.1.2.7.5	BÚNDOS Y OTROS PRODUCTOS TEXTILES, EXCEPTO PRENAS DE VESTIR	0.00	0.00
5.1.2.7.5.1	BÚNDOS Y OTROS PRODUCTOS TEXTILES, EXCEPTO PRENAS DE VESTIR	0.00	0.00
5.1.2.8	MATERIALES Y SUMINISTROS PARA SEGURIDAD	0.00	0.00
5.1.2.8.1	SUSTANCIAS Y MATERIALES ESPECIALES	0.00	0.00
5.1.2.8.2	MATERIALES DE SEGURIDAD PÚBLICA	0.00	0.00
5.1.2.8.3	PRENAS DE PROTECCIÓN PARA SEGURIDAD PÚBLICA	0.00	0.00
5.1.2.9	HERRAMIENTAS, REFACCIONES Y ACCESORIOS HERRAJES	0.00	0.00
5.1.2.9.1	HERRAMIENTAS HERRAJES	0.00	0.00
5.1.2.9.1.1	HERRAMIENTAS HERRAJES	0.00	0.00
5.1.2.9.2	REFACCIONES Y ACCESORIOS HERRAJES DE EDIFICIOS	0.00	0.00
5.1.2.9.2.1	REFACCIONES Y ACCESORIOS HERRAJES DE EDIFICIOS	0.00	0.00
5.1.2.9.3	REFACCIONES Y ACCESORIOS HERRAJES DE HOBI LIARIO Y EQUIPO DE ADMINISTRACIÓN, EDUCACIONAL Y RECREATIVO	0.00	0.00
5.1.2.9.3.1	REFACCIONES Y ACCESORIOS HERRAJES DE HOBI LIARIO Y EQUIPO DE ADMINISTRACIÓN, EDUCACIONAL Y RECREATIVO	0.00	0.00
5.1.2.9.4	REFACCIONES Y ACCESORIOS HERRAJES DE EQUIPO DE CÓMPUTO Y TECNOLOGÍAS DE LA INFORMACIÓN	0.00	0.00
5.1.2.9.4.1	REFACCIONES Y ACCESORIOS HERRAJES DE EQUIPO DE CÓMPUTO Y TECNOLOGÍAS DE LA INFORMACIÓN	0.00	0.00
5.1.2.9.5	REFACCIONES Y ACCESORIOS HERRAJES DE EQUIPO E INSTRUMENTAL MÉDICO Y DE LABORATORIO	0.00	0.00
5.1.2.9.5.1	REFACCIONES Y ACCESORIOS HERRAJES DE EQUIPO E INSTRUMENTAL MÉDICO Y DE LABORATORIO	0.00	0.00
5.1.2.9.6	REFACCIONES Y ACCESORIOS HERRAJES DE EQUIPO DE TRANSPORTE	0.00	0.00
5.1.2.9.6.1	REFACCIONES Y ACCESORIOS HERRAJES DE EQUIPO DE TRANSPORTE	0.00	0.00
5.1.2.9.7	REFACCIONES Y ACCESORIOS HERRAJES DE EQUIPO DE DEFENSA Y SEGURIDAD	0.00	0.00
5.1.2.9.8	REFACCIONES Y ACCESORIOS HERRAJES DE INGENIERÍA Y OTROS EQUIPOS	0.00	0.00
5.1.2.9.8.1	REFACCIONES Y ACCESORIOS HERRAJES DE INGENIERÍA Y OTROS EQUIPOS	0.00	0.00
5.1.2.9.9	REFACCIONES Y ACCESORIOS HERRAJES OTROS BIENES MUEBLES	0.00	0.00
5.1.2.9.9.1	REFACCIONES Y ACCESORIOS HERRAJES OTROS BIENES MUEBLES	0.00	0.00
5.1.3	SERVICIOS GENERALES	0.00	0.00
5.1.3.1	SERVICIOS BÁSICOS	0.00	0.00
5.1.3.1.1	ENERGÍA ELÉCTRICA	0.00	0.00
5.1.3.1.1.1	SERVICIOS DE ENERGÍA ELÉCTRICA	0.00	0.00
5.1.3.1.2	GAS	0.00	0.00
5.1.3.1.3	AGUA	0.00	0.00
5.1.3.1.3.1	SERVICIO DE AGUA	0.00	0.00
5.1.3.1.4	TELÉFONO TRADICIONAL	0.00	0.00
5.1.3.1.4.1	SERVICIO TELEFÓNICO TRADICIONAL	0.00	0.00
5.1.3.1.5	TELÉFONO CELULAR	0.00	0.00
5.1.3.1.5.1	TELÉFONO CELULAR	0.00	0.00
5.1.3.1.6	SERVICIOS DE TELECOMUNICACIONES Y SATELITES	0.00	0.00
5.1.3.1.7	SERVICIOS DE ACCESO DE INTERNET, REDES Y PROCESAMIENTO DE INFORMACIÓN	0.00	0.00
5.1.3.1.7.1	SERVICIOS DE ACCESO DE INTERNET, REDES Y PROCESAMIENTO DE INFORMACIÓN	0.00	0.00
5.1.3.1.8	SERVICIOS POSTALES Y TELEGRÁFICOS	0.00	0.00
5.1.3.1.8.1	SERVICIO POSTAL	0.00	0.00
5.1.3.1.9	SERVICIOS INTEGRALES Y OTROS SERVICIOS	0.00	0.00
5.1.3.1.9.1	SERVICIOS INTEGRALES Y OTROS SERVICIOS	0.00	0.00
5.1.3.1.9.4	SERVICIOS INTEGRALES DE INFRAESTRUCTURA DE COMUNICACIONES	0.00	0.00
5.1.3.2	SERVICIOS DE ARRENDAMIENTO	0.00	0.00
5.1.3.2.1	ARRENDAMIENTO DE TERRENOS	0.00	0.00
5.1.3.2.2	ARRENDAMIENTO DE EDIFICIOS	0.00	0.00
5.1.3.2.2.1	ARRENDAMIENTO DE EDIFICIOS	0.00	0.00
5.1.3.2.3	ARRENDAMIENTO DE MOBILIARIO Y EQUIPO DE ADMINISTRACIÓN, EDUCACIONAL Y RECREATIVO	0.00	0.00
5.1.3.2.3.1	ARRENDAMIENTO DE EQUIPOS Y BIENES INFORMÁTICOS	0.00	0.00
5.1.3.2.3.4	SERVICIOS DE MANTENIMIENTO DE APLICACIONES INFORMÁTICAS	0.00	0.00
5.1.3.2.4	ARRENDAMIENTO DE EQUIPO E INSTRUMENTAL MÉDICO Y DE LABORATORIO	0.00	0.00
5.1.3.2.5	ARRENDAMIENTO DE EQUIPO DE TRANSPORTE	0.00	0.00
5.1.3.2.5.1	ARRENDAMIENTO DE VEHÍCULOS Y EQUIPO DE TRANSPORTE	0.00	0.00
5.1.3.2.6	ARRENDAMIENTO DE INGENIERÍA, OTROS EQUIPOS Y HERRAMIENTAS	0.00	0.00
5.1.3.2.6.1	ARRENDAMIENTO DE INGENIERÍA, OTROS EQUIPOS Y HERRAMIENTAS	0.00	0.00
5.1.3.2.7	ARRENDAMIENTO DE ACTIVOS INTANGIBLES	0.00	0.00
5.1.3.2.7.1	ARRENDAMIENTO DE ACTIVOS INTANGIBLES	0.00	0.00
5.1.3.2.8	ARRENDAMIENTO FINANCIERO	0.00	0.00
5.1.3.2.9	OTROS ARRENDAMIENTOS	0.00	0.00
5.1.3.2.9.1	OTROS ARRENDAMIENTOS	0.00	0.00
5.1.3.3	SERVICIOS PROFESIONALES, CIENTÍFICOS Y TÉCNICOS Y OTROS SERVICIOS	0.00	0.00
5.1.3.3.1	SERVICIOS LEGALES, DE CONTABILIDAD, AUDITORIA Y RELACIONADOS	0.00	0.00
5.1.3.3.1.1	SERVICIOS LEGALES	0.00	0.00
5.1.3.3.1.2	SERVICIOS DE CONTABILIDAD, AUDITORIA Y SERVICIOS RELACIONADOS	0.00	0.00
5.1.3.3.1.3	SERVICIOS DE CONSULTORÍA Y ASesorÍA	0.00	0.00
5.1.3.3.2	SERVICIOS DE DISEÑO, ARQUITECTURA, INGENIERÍA Y ACTIVIDADES RELACIONADAS	0.00	0.00
5.1.3.3.2.1	SERVICIOS DE DISEÑO, ARQUITECTURA, INGENIERÍA Y ACTIVIDADES RELACIONADAS	0.00	0.00
5.1.3.3.3	SERVICIOS DE CONSULTORÍA ADMINISTRATIVA, PROCESOS, TÉCNICA Y EN TECNOLOGÍAS DE LA INFORMACIÓN	0.00	0.00
5.1.3.3.3.1	SERVICIOS DE INFORMÁTICA	0.00	0.00
5.1.3.3.4	SERVICIOS DE CAPACITACIÓN	0.00	0.00
5.1.3.3.4.1	CAPACITACIÓN	0.00	0.00
5.1.3.3.5	SERVICIOS DE INVESTIGACIÓN CIENTÍFICA Y DESARROLLO	0.00	0.00
5.1.3.3.5.1	SERVICIOS DE INVESTIGACIÓN CIENTÍFICA Y DESARROLLO	0.00	0.00
5.1.3.3.6	SERVICIOS DE APOYO ADMINISTRATIVO, FOTOCOPIADO E IMPRESIÓN	0.00	0.00
5.1.3.3.6.1	SERVICIOS DE APOYO ADMINISTRATIVO, FOTOCOPIADO E IMPRESIÓN	0.00	0.00
5.1.3.3.6.2	FORMAS MUEBLES	0.00	0.00
5.1.3.3.7	SERVICIOS DE PROTECCIÓN Y SEGURIDAD	0.00	0.00
5.1.3.3.7.1	SERVICIOS DE PROTECCIÓN Y SEGURIDAD	0.00	0.00

Artisan Winelms

5.1.3.3.8	SERVICIOS DE VIGILANCIA	0.00	0.00
5.1.3.3.8.1	SERVICIOS DE VIGILANCIA	0.00	0.00
5.1.3.3.9	SERVICIOS PROFESIONALES, CIENTÍFICOS Y TÉCNICOS INTEGRALES	0.00	0.00
5.1.3.3.9.1	ESTUDIOS E INVESTIGACIONES	0.00	0.00
5.1.3.3.9.2	SERVICIOS INTEGRALES	0.00	0.00
5.1.3.4	SERVICIOS FINANCIEROS, BANCARIOS Y COMERCIALES	0.00	0.00
5.1.3.4.1	SERVICIOS FINANCIEROS Y BANCARIOS	0.00	0.00
5.1.3.4.1.1	SERVICIOS FINANCIEROS Y BANCARIOS	0.00	0.00
5.1.3.4.2	SERVICIOS DE CUBIERTA, INVERSIÓN CREDITICIA Y SIMILAR	0.00	0.00
5.1.3.4.3	SERVICIOS DE RECONSTRUCCIÓN, TRASLADO Y CUSTODIA DE VALORES	0.00	0.00
5.1.3.4.4	SEGuros DE RESPONSABILIDAD PATRIMONIAL Y FINANZAS	0.00	0.00
5.1.3.4.4.1	SEGuros DE RESPONSABILIDAD PATRIMONIAL Y FINANZAS	0.00	0.00
5.1.3.4.5	SEGuros DE BIENES PATRIMONIALES	0.00	0.00
5.1.3.4.5.1	SEGuros	0.00	0.00
5.1.3.4.5.2	SEGuro FACULTATIVO	0.00	0.00
5.1.3.4.6	ALMOXARFA, INGRESO Y ENVOLAJE	0.00	0.00
5.1.3.4.7	FLETES Y MANEJOS	0.00	0.00
5.1.3.4.7.1	FLETES Y MANEJOS	0.00	0.00
5.1.3.4.8	COMISIONES POR VENTAS	0.00	0.00
5.1.3.4.9	SERVICIOS FINANCIEROS, BANCARIOS Y COMERCIALES INTEGRALES	0.00	0.00
5.1.3.5	SERVICIOS DE INSTALACIÓN, REPARACIÓN, MANTENIMIENTO Y CONSERVACIÓN	0.00	0.00
5.1.3.5.1	CONSERVACIÓN Y MANTENIMIENTO MENOR DE INMUEBLES	0.00	0.00
5.1.3.5.1.1	CONSERVACIÓN Y MANTENIMIENTO MENOR DE INMUEBLES	0.00	0.00
5.1.3.5.2	INSTALACIÓN, REPARACIÓN Y MANTENIMIENTO DE MOBILIARIO Y EQUIPO DE ADÓN., EDUCACIONAL Y RECREATIVO	0.00	0.00
5.1.3.5.2.1	MANTENIMIENTO DE MOBILIARIO Y EQUIPO DE ADMINISTRACIÓN, EDUCACIONAL Y RECREATIVO	0.00	0.00
5.1.3.5.3	INSTALACIÓN, REPARACIÓN Y MANTENIMIENTO DE EQUIPO DE CÓMPUTO Y TECNOLOGÍAS DE LA INFORMACIÓN	0.00	0.00
5.1.3.5.3.1	INSTALACIÓN, REPARACIÓN Y MANTENIMIENTO DE BIENES INFORMÁTICOS	0.00	0.00
5.1.3.5.4	INSTALACIÓN, REPARACIÓN Y MANTENIMIENTO DE EQUIPO E INSTRUMENTAL MÉDICO Y DE LABORATORIO	0.00	0.00
5.1.3.5.5	REPARACIÓN Y MANTENIMIENTO DE EQUIPO DE FABRICACIÓN	0.00	0.00
5.1.3.5.5.1	MANTENIMIENTO DE VEHÍCULOS	0.00	0.00
5.1.3.5.5.2	REPARACIÓN Y MANTENIMIENTO DE EQUIPO DE DEFENSA Y SEGURIDAD	0.00	0.00
5.1.3.5.6	INSTALACIÓN, REPARACIÓN Y MANTENIMIENTO DE MAQUINARIA, OTROS EQUIPOS Y DEPOSITOS	0.00	0.00
5.1.3.5.8	PARA SUBMISTRO DE AGUA	0.00	0.00
5.1.3.5.8.1	SERVICIOS DE LIMPIEZA Y MANEJO DE RESIDUOS	0.00	0.00
5.1.3.5.9	SERVICIOS DE JARDINERÍA Y FUMIGACIÓN	0.00	0.00
5.1.3.5.9.1	SERVICIOS DE JARDINERÍA Y FUMIGACIÓN	0.00	0.00
5.1.3.6	SERVICIOS DE COMUNICACIÓN SOCIAL Y PUBLICIDAD	0.00	0.00
5.1.3.6.1	DIFUSIÓN POR RADIO, TELEVISIÓN Y OTROS MEDIOS DE MENSAJES S OMB PROGRAM. Y ACTIVO. GUBERNAMENTALES	0.00	0.00
5.1.3.6.1.1	DIFUSIÓN DE PROGRAMAS Y ACTIVIDADES GUBERNAMENTALES	0.00	0.00
5.1.3.6.1.2	IMPRESIONES Y PUBLICACIONES OFICIALES	0.00	0.00
5.1.3.6.2	DIFUSIÓN POR RADIO, TELEVISIÓN Y OTROS MEDIOS DE MENSAJES C OMB. PARA PABLO. LA UNIA DE BIC. O SERO	0.00	0.00
5.1.3.6.2.1	DIFUSIÓN POR RADIO, TELEVISIÓN Y OTROS MEDIOS DE MENSAJES COMERCIALES PARA PROMOVER LA VENTA DE BIC	0.00	0.00
5.1.3.6.3	SERVICIOS DE CREATIVIDAD, PREPRODUCCIÓN Y PRODUCCIÓN DE PUBLICIDAD, EXCEPTO INTERNET	0.00	0.00
5.1.3.6.4	SERVICIOS DE REVELADO DE FOTOGRAFÍAS	0.00	0.00
5.1.3.6.4.1	SERVICIOS DE REVELADO E IMPRESIÓN DE FOTOGRAFÍAS	0.00	0.00
5.1.3.6.5	SERVICIOS DE LA INDUSTRIA FÍLMICA, DEL SONIDO Y DEL VIDEO	0.00	0.00
5.1.3.6.6	SERVICIO DE CREACIÓN Y DIFUSIÓN DE CONTENIDO EXCLUSIVAMENTE A TRAVÉS DE INTERNET	0.00	0.00
5.1.3.6.9	OTROS SERVICIOS DE INFORMACIÓN	0.00	0.00
5.1.3.7	SERVICIOS DE TRASLADO Y VIÁTICOS	0.00	0.00
5.1.3.7.1	PASAJES AÉREOS	0.00	0.00
5.1.3.7.1.1	PASAJES AÉREOS	0.00	0.00
5.1.3.7.2	PASAJES TERRESTRES	0.00	0.00
5.1.3.7.2.1	PASAJES TERRESTRES	0.00	0.00
5.1.3.7.3	PASAJES MARÍTIMOS, LACUSTRES Y FLUVIALES	0.00	0.00
5.1.3.7.4	AUTOTRANSPORTE	0.00	0.00
5.1.3.7.5	VIÁTICOS EN EL PAÍS	0.00	0.00
5.1.3.7.5.1	VIÁTICOS EN EL PAÍS	0.00	0.00
5.1.3.7.6	VIÁTICOS EN EL EXTRANJERO	0.00	0.00
5.1.3.7.6.1	VIÁTICOS EN EL EXTRANJERO	0.00	0.00
5.1.3.7.7	GASTOS DE INSTALACIÓN Y TRASLADO DE MANEJO	0.00	0.00
5.1.3.7.8	SERVICIOS INTEGRALES DE TRASLADO Y VIÁTICOS	0.00	0.00
5.1.3.7.9	OTROS SERVICIOS DE TRASLADO Y HOSPEDAJE	0.00	0.00
5.1.3.8	SERVICIOS OFICIALES	0.00	0.00
5.1.3.8.1	GASTOS DE CENENAL	0.00	0.00
5.1.3.8.1.1	GASTOS DE CENENAL	0.00	0.00
5.1.3.8.2	GASTOS DE ORDEN SOCIAL Y CULTURAL	0.00	0.00
5.1.3.8.2.1	PAYOFF DE ADECU CAPITAL Y PABLO	0.00	0.00
5.1.3.8.3.1	CONGRESOS Y CONFERENCIAS	0.00	0.00
5.1.3.8.4	EXPOSICIONES	0.00	0.00
5.1.3.8.4.1	EXPOSICIONES	0.00	0.00
5.1.3.8.5	GASTOS DE REPRESENTACIÓN	0.00	0.00
5.1.3.8.5.1	GASTOS DE REPRESENTACIÓN	0.00	0.00
5.1.3.9	OTROS SERVICIOS GENERALES	0.00	0.00
5.1.3.9.1	SERVICIOS FINANCIEROS Y DE CEMENTERIOS	0.00	0.00
5.1.3.9.2	IMPUESTOS Y BENEFICIOS	0.00	0.00
5.1.3.9.2.1	PAGO DE ISR	0.00	0.00
5.1.3.9.2.2	PAGO DE OTROS IMPUESTOS	0.00	0.00
5.1.3.9.2.6	PAGO DE DERECHOS	0.00	0.00
5.1.3.9.3	IMPUESTOS Y BENEFICIOS DE IMPORTACIÓN	0.00	0.00
5.1.3.9.4	SENTENCIAS Y RESOLUCIONES POR JUICIALES AUTÓNOMAS COMPORTE PENAS, MULTAS, ACCESORIOS Y ACTUALIZACIONES	0.00	0.00
5.1.3.9.5	PENAS, MULTAS, ACCESORIOS Y ACTUALIZACIONES	0.00	0.00
5.1.3.9.6	OTROS GASTOS POR RESPONSABILIDADES	0.00	0.00
5.1.3.9.6.1	OTROS GASTOS POR RESPONSABILIDADES	0.00	0.00
5.1.3.9.8	IMPUESTO SOBRE NÓMINAS Y OTROS QUE SE DERIVAN DE UNA RELACIÓN LABORAL	0.00	0.00
5.1.3.9.8.1	IMPUESTO SOBRE NÓMINAS Y OTROS QUE SE DERIVAN DE UNA RELACIÓN LABORAL	0.00	0.00
5.1.3.9.9	OTROS SERVICIOS GENERALES	0.00	0.00
5.2	TRANSFERENCIAS, ASIGNACIONES, SUBSIDIOS Y OTRAS AYUDAS	0.00	0.00
5.2.1	TRANSFERENCIAS INTERNAS Y ASIGNACIONES AL SECTOR PÚBLICO	0.00	0.00
5.2.1.1	ASIGNACIONES AL SECTOR PÚBLICO	0.00	0.00
5.2.1.1.1	ASIGNACIONES PRESUPUESTARIAS AL PODER EJECUTIVO	0.00	0.00
5.2.1.1.2	ASIGNACIONES PRESUPUESTARIAS AL PODER LEGISLATIVO	0.00	0.00
5.2.1.1.3	ASIGNACIONES PRESUPUESTARIAS AL PODER JUDICIAL	0.00	0.00
5.2.1.1.4	ASIGNACIONES PRESUPUESTARIAS A ÓRGANOS AUTÓNOMOS	0.00	0.00
5.2.1.2	TRANSFERENCIAS INTERNAS AL SECTOR PÚBLICO	0.00	0.00
5.2.1.2.5	TRANSFERENCIAS OTORGADAS A ENTIDADES PARESTATALES NO EMPRESARIALES Y NO FINANCIERAS	0.00	0.00
5.2.1.2.6	TRANSFERENCIAS INTERNAS OTORGADAS A ENTIDADES PARESTATALES EMPRESARIALES Y NO FINANCIERAS	0.00	0.00
5.2.1.2.7	TRANSFERENCIAS INTERNAS OTORGADAS A FIDEICOMISOS PÚBLICOS EMPRESARIALES Y NO FINANCIERAS	0.00	0.00
5.2.1.2.8	TRANSFERENCIAS INTERNAS OTORGADAS A INSTITUCIONES PARARESTATALES PÚBLICAS FINANCIERAS	0.00	0.00
5.2.1.2.9	TRANSFERENCIAS INTERNAS OTORGADAS A	0.00	0.00

5.2.2	TRANSFERENCIAS A ENTIDADES FEDERATIVAS Y FIDEICOMISOS PÚBLICOS FINANCIEROS	0.00	0.00
5.2.2.1	TRANSFERENCIAS AL RESTO DEL SECTOR PÚBLICO	0.00	0.00
5.2.2.1.1	TRANSFERENCIAS A ENTIDADES PARASTATALES	0.00	0.00
5.2.2.1.1.1	TRANSFERENCIAS OTORGADAS A ENTIDADES PARASTATALES NO EMPRESARIALES Y NO FINANCIERAS	0.00	0.00
5.2.2.1.2	TRANSFERENCIAS OTORGADAS PARA ENTIDADES PARASTATALES EMPRESARIALES Y NO FINANCIERAS	0.00	0.00
5.2.2.1.3	TRANSFERENCIAS OTORGADAS PARA INSTITUCIONES PARASTATALES PÚBLICAS FINANCIERAS	0.00	0.00
5.2.2.2	TRANSFERENCIAS A ENTIDADES FEDERATIVAS Y MUNICIPIOS	0.00	0.00
5.2.2.2.4	TRANSFERENCIAS OTORGADAS A ENTIDADES FEDERATIVAS Y MUNICIPIOS	0.00	0.00
5.2.2.2.5	TRANSFERENCIAS A FIDEICOMISOS DE ENTIDADES FEDERATIVAS Y MUNICIPIOS	0.00	0.00
5.2.3	SUBSIDIOS Y SUBVENCIONES	0.00	0.00
5.2.3.1	SUBSIDIOS	0.00	0.00
5.2.3.1.1	SUBSIDIOS A LA PRODUCCIÓN	0.00	0.00
5.2.3.1.2	SUBSIDIOS A LA DISTRIBUCIÓN	0.00	0.00
5.2.3.1.3	SUBSIDIOS A LA INVERSIÓN	0.00	0.00
5.2.3.1.4	SUBSIDIOS A LA PRESTACIÓN DE SERVICIOS PÚBLICOS	0.00	0.00
5.2.3.1.5	SUBSIDIOS PARA CUBRIR DIFERENCIALES DE TASA DE INTERÉS	0.00	0.00
5.2.3.1.6	SUBSIDIOS A LA OTIENDA	0.00	0.00
5.2.3.1.8	SUBSIDIOS A ENTIDADES FEDERATIVAS Y MUNICIPIOS	0.00	0.00
5.2.3.1.9	OTROS SUBSIDIOS	0.00	0.00
5.2.3.2	SUBVENCIONES	0.00	0.00
5.2.3.2.1	SUBVENCIONES AL CONSUMO	0.00	0.00
5.2.4	AYUDAS SOCIALES	0.00	0.00
5.2.4.1	AYUDAS SOCIALES A PERSONAS	0.00	0.00
5.2.4.1.1	AYUDAS SOCIALES A PERSONAS	0.00	0.00
5.2.4.1.2	PENSIONES, RECOMPENSAS, PENSIONES DE GRACIA Y PENSION RECREATIVA ESTUDIANTIL	0.00	0.00
5.2.4.1.3	APOYO A VOLUNTARIOS DE PROGRAMAS SOCIALES	0.00	0.00
5.2.4.2	RECS	0.00	0.00
5.2.4.2.1	RECS Y OTRAS AYUDAS PARA PROGRAMAS DE CAPACITACIÓN	0.00	0.00
5.2.4.3	AYUDAS SOCIALES A INSTITUCIONES	0.00	0.00
5.2.4.3.3	AYUDAS SOCIALES A INSTITUCIONES DE ENSEÑANZA	0.00	0.00
5.2.4.3.4	AYUDAS SOCIALES A ACTIVIDADES CIENTÍFICAS O ACADÉMICAS	0.00	0.00
5.2.4.3.4.1	AYUDAS SOCIALES A ACTIVIDADES CIENTÍFICAS O ACADÉMICAS	0.00	0.00
5.2.4.3.5	AYUDAS SOCIALES A INSTITUCIONES SIN FINES DE LUCRO	0.00	0.00
5.2.4.3.5.1	SUBSIDIOS PARA EL FOMENTO DEPORTIVO	0.00	0.00
5.2.4.3.6	AYUDAS SOCIALES A COOPERATIVAS	0.00	0.00
5.2.4.3.7	AYUDAS SOCIALES A ENTIDADES DE INTERÉS PÚBLICO	0.00	0.00
5.2.4.4	AYUDAS SOCIALES POR DESASTRES NATURALES Y OTROS SINIESTROS	0.00	0.00
5.2.5	PENSIONES Y JUBILACIONES	0.00	0.00
5.2.5.1	PENSIONES	0.00	0.00
5.2.5.2	JUBILACIONES	0.00	0.00
5.2.5.9	OTRAS PENSIONES Y JUBILACIONES	0.00	0.00
5.2.6	TRANSFERENCIAS A FIDEICOMISOS, MANDATOS Y CONTRATOS ANALÓGOS	0.00	0.00
5.2.6.1	TRANSFERENCIAS A FIDEICOMISOS, MANDATOS Y CONTRATOS ANALÓGOS AL GOBIERNO	0.00	0.00
5.2.6.1.1	LEGISLATIVO	0.00	0.00
5.2.6.1.2	JUDICIAL	0.00	0.00
5.2.6.1.3	TRANSFERENCIAS A FIDEICOMISOS, MANDATOS Y CONTRATOS ANALÓGOS A ENTIDADES PARASTATALES	0.00	0.00
5.2.6.2	TRANSFERENCIAS A FIDEICOMISOS, MANDATOS Y CONTRATOS ANALÓGOS A ENTIDADES PARASTATALES Y NO FINANCIERAS	0.00	0.00
5.2.6.2.1	NO EMPRESARIALES Y NO FINANCIERAS	0.00	0.00
5.2.6.2.2	EMPRESARIALES Y NO FINANCIERAS	0.00	0.00
5.2.7	TRANSFERENCIAS A LA SEGURIDAD SOCIAL	0.00	0.00
5.2.7.1	TRANSFERENCIAS POR OBLIGACIONES DE LEY	0.00	0.00
5.2.8	DONATIVOS	0.00	0.00
5.2.8.1	DONATIVOS A INSTITUCIONES SIN FINES DE LUCRO	0.00	0.00
5.2.8.4	DONATIVOS A FIDEICOMISOS, MANDATOS Y CONTRATOS ANALÓGOS ESTRAJEROS	0.00	0.00
5.2.8.5	DONATIVOS INTERNACIONALES	0.00	0.00
5.2.9	TRANSFERENCIAS AL EXTERIOR	0.00	0.00
5.2.9.1	TRANSFERENCIAS AL EXTERIOR A GOBIERNOS EXTRANJEROS Y ORGANISMOS INTERNACIONALES	0.00	0.00
5.2.9.1.1	TRANSFERENCIAS A GOBIERNOS EXTRANJEROS	0.00	0.00
5.2.9.1.2	TRANSFERENCIAS PARA ORGANISMOS INTERNACIONALES	0.00	0.00
5.2.9.2	TRANSFERENCIAS AL SECTOR PRIVADO EXTERNO	0.00	0.00
5.3	PARTICIPACIONES Y APORTACIONES	0.00	0.00
5.3.1	PARTICIPACIONES	0.00	0.00
5.3.1.1	PARTICIPACIONES DE LA FEDERACIÓN A ENTIDADES FEDERATIVAS Y MUNICIPIOS	0.00	0.00
5.3.1.1.1	FONDO GENERAL DE PARTICIPACIONES	0.00	0.00
5.3.1.1.2	FONDO DE FOMENTO MUNICIPAL	0.00	0.00
5.3.1.1.4	OTROS CONCEPTOS PARTICIPABLES DE LA FEDERACIÓN A ENTIDADES FEDERATIVAS	0.00	0.00
5.3.1.1.5	OTROS CONCEPTOS PARTICIPABLES DE LA FEDERACIÓN A MUNICIPIOS	0.00	0.00
5.3.1.2	CONVENIOS DE COLABORACIÓN ADMINISTRATIVA	0.00	0.00
5.3.2	APORTACIONES	0.00	0.00
5.3.2.1	APORTACIONES DE LA FEDERACIÓN A ENTIDADES FEDERATIVAS Y MUNICIPIOS	0.00	0.00
5.3.2.1.1	APORTACIONES DE LA FEDERACIÓN A LAS ENTIDADES FEDERATIVAS	0.00	0.00
5.3.2.1.2	APORTACIONES DE LA FEDERACIÓN A MUNICIPIOS	0.00	0.00
5.3.2.1.4	APORTACIONES PREVISTAS EN LEYES Y DECRETOS AL SISTEMA DE PROTECCIÓN SOCIAL	0.00	0.00
5.3.2.1.5	APORTACIONES PREVISTAS EN LEYES Y DECRETOS COMPENSATORIAS A ENTIDADES FEDERATIVAS Y MUNICIPIOS	0.00	0.00
5.3.2.2	APORTACIONES DE LAS ENTIDADES FEDERATIVAS A LOS MUNICIPIOS	0.00	0.00
5.3.3	CONVENIOS	0.00	0.00
5.3.3.1	CONVENIOS DE REASIGNACIÓN	0.00	0.00
5.3.3.2	CONVENIOS DE DECENTRALIZACIÓN Y OTROS	0.00	0.00
5.3.3.2.2	CONVENIOS DE DECENTRALIZACIÓN	0.00	0.00
5.3.3.2.3	OTROS CONVENIOS	0.00	0.00
5.4	INTERESES, COMISIONES Y OTROS GASTOS DE LA DEUDA PÚBLICA	0.00	0.00
5.4.1	INTERESES DE LA DEUDA PÚBLICA	0.00	0.00
5.4.1.1	INTERESES DE LA DEUDA PÚBLICA INTERNA	0.00	0.00
5.4.1.1.1	INTERESES DE LA DEUDA INTERNA CON INSTITUCIONES DE CRÉDITO	0.00	0.00
5.4.1.1.2	INTERESES DERIVADOS DE LA COLGACIÓN DE TÍTULOS Y VALORES	0.00	0.00
5.4.1.1.3	INTERESES POR ARRENDAMIENTOS FINANCIEROS NACIONALES	0.00	0.00

5.4.1.2.5	INTERESES DE LA DEUDA DE ORGANISMOS FINANCIEROS INTERNACIONALES	0.00	0.00
5.4.1.2.6	INTERESES DE LA DEUDA BILATERAL	0.00	0.00
5.4.1.2.7	INTERESES DERIVADOS DE LA COLOCACIÓN DE TÍTULOS Y VALORES EN EL EXTERIOR	0.00	0.00
5.4.1.2.8	INTERESES POR ARRENDAMIENTOS FINANCIEROS INTERNACIONALES	0.00	0.00
5.4.2	CONDICIONES DE LA DEUDA PÚBLICA	0.00	0.00
5.4.2.1	CONDICIONES DE LA DEUDA PÚBLICA INTERNA	0.00	0.00
5.4.2.2	CONDICIONES DE LA DEUDA PÚBLICA EXTERNA	0.00	0.00
5.4.3	GASTOS DE LA DEUDA PÚBLICA	0.00	0.00
5.4.3.1	GASTOS DE LA DEUDA PÚBLICA INTERNA	0.00	0.00
5.4.3.2	GASTOS DE LA DEUDA PÚBLICA EXTERNA	0.00	0.00
5.4.4	COSTO POR COBERTURAS	0.00	0.00
5.4.4.1	COSTO POR COBERTURAS	0.00	0.00
5.4.5	APOYOS FINANCIEROS	0.00	0.00
5.4.5.1	APOYOS FINANCIEROS A INTERMEDIARIOS	0.00	0.00
5.4.5.2	APOYO FINANCIEROS A AHORRADORES Y DEBENDES DEL SISTEMA FINANCIERO NACIONAL	0.00	0.00
5.5	OTROS GASTOS Y PÉRDIDAS EXTRAORDINARIAS	0.00	0.00
5.5.1	ESTIMACIONES, DEPRECIACIONES, DETERIOROS, OBSOLESCENCIAS Y AMORTIZACIONES	0.00	0.00
5.5.1.1	ESTIMACIONES POR PÉRDIDAS O DETERIOROS DE ACTIVOS CIRCULANTES	0.00	0.00
5.5.1.2	ESTIMACIONES POR PÉRDIDAS O DETERIOROS DE ACTIVOS NO CIRCULANTES	0.00	0.00
5.5.1.3	DEPRECIACIÓN DE BIENES INMUEBLES	0.00	0.00
5.5.1.4	DEPRECIACIÓN DE INFRAESTRUCTURA	0.00	0.00
5.5.1.5	DEPRECIACIÓN DE BIENES MUEBLES	0.00	0.00
5.5.1.6	DETERIORO DE LOS ACTIVOS BIOLÓGICOS	0.00	0.00
5.5.1.7	AMORTIZACIÓN DE ACTIVOS INTANGIBLES	0.00	0.00
5.5.1.8	DISMINUCIÓN DE BIENES POR PERÍODO, OBSOLESCENCIA Y DETERIORO	0.00	0.00
5.5.2	PROVISIONES	0.00	0.00
5.5.2.1	PROVISIONES DE PASIVOS A CORTO PLAZO	0.00	0.00
5.5.2.2	PROVISIONES DE PASIVOS A LARGO PLAZO	0.00	0.00
5.5.3	DISMINUCIONES DE INVENTARIOS	0.00	0.00
5.5.3.1	DISMINUCIONES DE INVENTARIOS DE MERCANCIAS PARA VENTA	0.00	0.00
5.5.3.2	DISMINUCIONES DE INVENTARIOS DE MERCANCIAS TERMINADAS	0.00	0.00
5.5.3.3	DISMINUCIONES DE INVENTARIOS DE MERCANCIAS EN PROCESO DE ELABORACIÓN	0.00	0.00
5.5.3.4	DISMINUCIONES DE INVENTARIOS DE MATERIAS PRIMAS, MATERIALES Y SUBMATERIAS PARA PRODUCCIÓN	0.00	0.00
5.5.3.5	DISMINUCIONES DE ALMACÉN DE MATERIALES Y SUBMATERIAS DE CONSUMO	0.00	0.00
5.5.4	AUMENTO POR INSUFICIENCIA DE ESTIMACIONES POR PÉRDIDA O DETERIORO U OBSOLESCENCIA	0.00	0.00
5.5.4.1	AUMENTO POR INSUFICIENCIA DE ESTIMACIONES POR PÉRDIDA O DETERIORO U OBSOLESCENCIA	0.00	0.00
5.5.5	AUMENTO POR INSUFICIENCIA DE PROVISIONES	0.00	0.00
5.5.5.1	AUMENTO POR INSUFICIENCIA DE PROVISIONES	0.00	0.00
5.5.9	OTROS GASTOS	0.00	0.00
5.5.9.1	GASTOS DE EJERCICIOS ANTERIORES	0.00	0.00
5.5.9.2	PÉRDIDAS POR RESPONSABILIDADES	0.00	0.00
5.5.9.3	RENTIFICACIONES Y DESCUENTOS OTORGADOS	0.00	0.00
5.5.9.4	DIFERENCIAS POR TIPO DE CAMBIO NEGATIVAS	0.00	0.00
5.5.9.5	DIFERENCIAS DE COTIZACIONES NEGATIVAS EN VALORES NEGOCIABLES	0.00	0.00
5.5.9.6	RESULTADO POR POSICIÓN HONORARIA	0.00	0.00
5.5.9.7	PÉRDIDAS POR PARTICIPACIÓN PATRIMONIAL	0.00	0.00
5.5.9.8	DIFERENCIAS POR REESTRUCTURACIÓN DE DEUDA PÚBLICA NEGATIVAS	0.00	0.00
5.5.9.9	OTROS GASTOS VARIOS	0.00	0.00
5.6	INVERSIÓN PÚBLICA	0.00	0.00
5.6.1	INVERSIÓN PÚBLICA NO CAPITALIZABLE	0.00	0.00
5.6.1.1	CONSTRUCCIÓN EN BIENES NO CAPITALIZABLE	0.00	0.00
5.6.1.1.1	EDIFICACION HABITACIONAL	0.00	0.00
5.6.1.1.2	EDIFICACION NO HABITACIONAL	0.00	0.00
5.6.1.1.3	CONST. DE OBRAS PARA EL ABASTECIMIENTO DE AGUA, ELÉCTRICIDAD Y TELECOMUNICACIONES	0.00	0.00
5.6.1.1.4	INSTALACIÓN DE TERMINOS Y CONSTRUCCIÓN DE OBRAS DE ORGANIZACIÓN	0.00	0.00
5.6.1.1.5	CONSTRUCCIÓN DE OBRAS DE COMUNICACIÓN	0.00	0.00
5.6.1.1.6	OTRAS CONSTRUCCIONES DE INGENIERÍA CIVIL O OBRA PESADA	0.00	0.00
5.6.1.1.7	INSTALACIONES Y EQUIPOS EN CONSTRUCCIONES	0.00	0.00
5.6.1.1.9	TRABAJOS DE REPARADOS EN EDIFICACIONES Y OTROS TRABAJOS ESPECIALIZADOS	0.00	0.00
	TOTAL	0.00	0.00

Bajo protesta de decir verdad declaramos que los Estados Financieros y sus notas, son razonablemente correctos y son responsabilidad del emisor.

L.C. HECTOR JUÁREZ RODRIGUEZ
RECURSOS FINANCIEROS

L.C. FERNANDO GÓMEZ ESPINOSA
SECRETARIO ADMINISTRATIVO

HTA. NORA IZABE LUJA CAMPOS
RECTORA

Notas al Estado de Variaciones en la Hacienda Pública/Patrimonio

Reporte en C:\Users\AUDITORIA\INTERNA\13-40-43\Reporte\2019\Adj-MM-TXT

UNIVERSIDAD POLITÉCNICA METROPOLITANA DE HIDALGO

NOTAS AL ESTADO DE VARIACIÓN EN LA HACIENDA PÚBLICA/PATRIMONIO
Al 31 de Enero de 2019
(Cifras en pesos)

UPR-B1 PATRIMONIO CONTRIBUIDO:		Saldo Inicial	Variación	Saldo Final	Tipo	Naturaleza
Cuenta						
3.1.1	APORTACIONES	186,382,948.71	0.00	186,382,948.71		
3.1.2	DONACIONES DE CAPITAL	91,356,276.19	0.00	91,356,276.19		
3.1.3	ACTUALIZACIÓN DE LA HACIENDA PÚBLICA/PATRIMONIO	0.00	0.00	0.00		
	TOTAL	197,699,216.90	0.00	197,699,216.90		
UPR-B2 PATRIMONIO GENERADO:		Saldo Inicial	Variación	Saldo Final	Procedencia	
Cuenta						
3.2.1	RESULTADOS DEL EJERCICIO (AHORRO / DESAHORRO)	-13,634,658.88	13,634,658.88	0.00		
3.2.2	RESULTADOS DE EJERCICIOS ANTERIORES	11,269,874.37	-13,549,666.28	-2,280,591.91		
3.2.3	REVALUOS	0.00	0.00	0.00		
3.2.3.1	REVALUO DE BIENES INMUEBLES	0.00	0.00	0.00		
3.2.3.2	REVALUO DE BIENES MUEBLES	0.00	0.00	0.00		
3.2.3.3	REVALUO DE BIENES INTANGIBLES	0.00	0.00	0.00		
3.2.3.9	OTROS REVALUOS	0.00	0.00	0.00		
3.2.4	RESERVAS	1,111,825.14	-84,981.60	1,026,843.54		
3.2.4.1	RESERVA DE PATRIMONIO	0.00	0.00	0.00		
3.2.4.2	RESERVA TERRITORIALES	0.00	0.00	0.00		
3.2.4.3	RESERVA POR CONTINGENCIAS	1,111,825.14	-84,981.60	1,026,843.54		
3.2.5	RECTIFICACIONES DE RESULTADOS DE EJERCICIOS ANTERIORES	0.00	0.00	0.00		
3.2.5.1	CANBIOS EN PRÁCTICAS CONTABLES	0.00	0.00	0.00		
3.2.5.2	CANBIOS POR ERRORES CONTABLES	0.00	0.00	0.00		
	TOTAL	-1,254,551.37	0.00	-1,254,551.37		

Bajo protesta de decir verdad declaramos que los Estados Financieros y sus notas, son razonablemente correctos y son responsabilidad del emisor.

L.C. HECTOR JUÁREZ RODRIGUEZ
RECURSOS FINANCIEROS

L.C. FERNANDO GÓMEZ ESPINOSA
SECRETARIO ADMINISTRATIVO

HTA. NORA IZABE LUJA CAMPOS
RECTORA

Notas al Estado de Flujos de Efectivo

Reporte en C:\Users\ALZOFORA\INTERNA\13-00-43\Reporte\Publ-FNM1.TXT

UNIVERSIDAD POLITÉCNICA METROPOLITANA DE HIDALGO
NOTAS AL ESTADO DE FLUJOS DE EFECTIVO
Al 31 de Enero de 2019
(Cifras en pesos)

EFE-01 FLUJO DE EFECTIVO:			
Cuenta	Nombre de la Cuenta	Monto	2018
1.1.1.1	EFFECTIVO	0.00	0.00
1.1.1.2	BANCOS/TESORERÍA	15,879,784.07	15,838,297.07
1.1.1.3	BANCOS/DEPOSITARIOS Y OTROS	0.00	0.00
1.1.1.4	INVERSIONES TEMPORALES (HASTA 3 MESES)	0.00	0.00
1.1.1.5	FONDOS CON AFECCIÓN ESPECÍFICA	0.00	0.00
1.1.1.6	DEPOSITOS DE FONDOS DE TERCEROS EN GARANTÍA Y/O ADMINISTRACIÓN	0.00	0.00
1.1.1.9	OTROS EFECTIVOS Y EQUIVALENTES	0.00	0.00
1.1.1	TOTAL	15,879,784.07	15,838,297.07
EFE-02 ADQUISICIÓN BIENES MUEBLES E INMUEBLES:			
Cuenta	Nombre de la Cuenta	Monto	SubsÍdio
1.2.3	BIENES INMUEBLES, INFRAESTRUCTURA Y CONSTRUCCIONES EN PROCESO	0.00	
1.2.3.1	TERRENOS	0.00	
1.2.3.2	EDIFICIOS NO HABITACIONALES	0.00	
1.2.3.3	INFRAESTRUCTURA	0.00	
1.2.3.5	CONSTRUCCIONES EN PROCESO EN BIENES DE DOMINIO PÚBLICO	0.00	
1.2.3.6	CONSTRUCCIONES EN PROCESO EN BIENES PROPIOS	0.00	
1.2.3.9	OTROS BIENES INMUEBLES	0.00	
1.2.4	BIENES MUEBLES	0.00	
1.2.4.1	MUEBLARIO Y EQUIPO DE ADMINISTRACIÓN	0.00	
1.2.4.2	MUEBLARIO Y EQUIPO EDUCACIONAL Y RECREATIVO	0.00	
1.2.4.3	EQUIPO E INSTRUMENTAL MÉDICO Y DE LABORATORIO	0.00	
1.2.4.4	VEHÍCULOS Y EQUIPO DE TRANSPORTE	0.00	
1.2.4.5	EQUIPO DE DEFENSA Y SEGURIDAD	0.00	
1.2.4.6	MAQUINARIA, OTROS EQUIPOS Y HERRAMIENTAS	0.00	
1.2.4.7	COLECCIONES, OBRAS DE ARTE Y OBJETOS VALIOSOS	0.00	
1.2.4.8	ACTIVOS BIOLÓGICOS	0.00	
1.2.5	ACTIVOS INTANGIBLES	0.00	
1.2.5.1	SOFTWARES	0.00	
1.2.5.2	PATENTES, MARCAS Y DERECHOS	0.00	
1.2.5.3	CONESIONES Y FRANQUICIAS	0.00	
1.2.5.4	LICENCIAS	0.00	
1.2.5.9	OTROS ACTIVOS INTANGIBLES	0.00	
	TOTAL	0.00	
EFE-03 CONCILIACIÓN DEL FLUJO DE EFECTIVO:			
Cuenta	Nombre de la Cuenta	Monto	2018
5.4	FLUJO NETO DE EFECTIVO DE LAS ACTIVIDADES DE OPERACIÓN MENOS MOVIMIENTOS DE PARTIDAS (O RUBROS) QUE NO AFECTAN EL EFECTIVO	0.00	1,862,774.66
5.5	OTROS GASTOS Y PÉRDIDAS EXTRAORDINARIAS	0.00	14,697,425.54
5.5.1	ESTIMACIONES, DEPRECIACIONES, DETERIOROS, OBSOLESCENCIAS Y AMORTIZACIONES	0.00	14,697,425.54
5.5.1.1	ESTIMACIONES POR PÉRDIDAS O DETERIOROS DE ACTIVOS CIRCULANTES	0.00	0.00
5.5.1.2	ESTIMACIONES POR PÉRDIDAS O DETERIOROS DE ACTIVOS NO CIRCULANTES	0.00	0.00
5.5.1.3	DEPRECIACIÓN DE BIENES INMUEBLES	0.00	4,205,459.14
5.5.1.4	DEPRECIACIÓN DE INFRAESTRUCTURA	0.00	0.00
5.5.1.5	DEPRECIACIÓN DE BIENES MUEBLES	0.00	10,256,801.93
5.5.1.6	DETERIORO DE LOS ACTIVOS BIOLÓGICOS	0.00	0.00
5.5.1.7	AMORTIZACIÓN DE ACTIVOS INTANGIBLES	0.00	73,266.51
5.5.1.8	DISMINUCIÓN DE BIENES POR PÉRDIDA, OBSOLESCENCIA Y DETERIORO	0.00	21,897.96
5.5.2	PROVISIONES	0.00	0.00
5.5.2.1	PROVISIONES DE PASIVOS A CORTO PLAZO	0.00	0.00
5.5.2.2	PROVISIONES DE PASIVOS A LARGO PLAZO	0.00	0.00
5.5.3	DISMINUCIONES DE INVENTARIOS	0.00	0.00
5.5.3.1	DISMINUCIONES DE INVENTARIOS DE MERCANCIAS PARA VENTA	0.00	0.00
5.5.3.2	DISMINUCIONES DE INVENTARIOS DE MERCANCIAS TERMINADAS	0.00	0.00
5.5.3.3	DISMINUCIONES DE INVENTARIOS DE MERCANCIAS EN PROCESO DE ELABORACIÓN	0.00	0.00
5.5.3.4	DISMINUCIONES DE INVENTARIOS DE MATERIAS PRIMAS, MATERIALES Y SUMINISTROS PARA PRODUCCIÓN	0.00	0.00
5.5.3.5	DISMINUCIONES DE ALMACÉN DE MATERIALES Y SUMINISTROS DE CONSUMO	0.00	0.00
5.5.4	AUMENTO POR INEFICIENCIA DE ESTIMACIONES POR PÉRDIDA O DETERIORO U OBSOLESCENCIA	0.00	0.00
5.5.4.1	AUMENTO POR INEFICIENCIA DE ESTIMACIONES POR PÉRDIDA O DETERIORO U OBSOLESCENCIA	0.00	0.00
5.5.5	AUMENTO POR INEFICIENCIA DE PROVISIONES	0.00	0.00
5.5.5.1	AUMENTO POR INEFICIENCIA DE PROVISIONES	0.00	0.00
5.5.6	OTROS GASTOS	0.00	0.00
5.5.6.1	GASTOS DE EJERCICIOS ANTERIORES	0.00	0.00
5.5.6.2	PÉRDIDAS POR RESPONSABILIDADES	0.00	0.00
5.5.6.3	RECONOCIMIENTOS Y DESCUENTOS OTORGADOS	0.00	0.00
5.5.6.4	DIFERENCIAS POR TIPO DE CAMBIO NEGATIVAS	0.00	0.00
5.5.6.5	DIFERENCIAS DE COTIZACIONES NEGATIVAS EN VALORES NEGOCIABLES	0.00	0.00
5.5.6.6	RESULTADO POR POSICIÓN MONETARIA	0.00	0.00
5.5.6.7	RESULTADO POR POSICIÓN MONETARIA	0.00	0.00
5.5.6.8	PÉRDIDAS POR PARTICIPACIÓN PATRIMONIAL	0.00	0.00
5.5.6.9	DIFERENCIAS POR RECONSTRUCCIÓN DE DEUDA PÚBLICA NEGATIVAS	0.00	0.00
5.5.6.9	OTROS GASTOS VARIOS	0.00	0.00
5.6	INVERSIÓN PÚBLICA	0.00	0.00
5.6.1	INVERSIÓN PÚBLICA NO CAPITALIZABLE	0.00	0.00
5.6.1.1	CONSTRUCCIÓN EN BIENES NO CAPITALIZABLE	0.00	0.00
	IGUAL	0.00	0.00
	RESULTADOS DEL EJERCICIO (CARRERO/DESARRAHO)	0.00	-10,634,650.88

11

Bajo protesta de decir verdad declaramos que los Estados Financieros y sus notas, son razonablemente correctos y son responsabilidad del emisor.

L.C. RECTOR JUAREZ RONQUILLO RECURSOS FINANCIEROS	L.C. FERNANDO GÓMEZ ESPINOSA SECRETARIO ADMINISTRATIVO
--	---

HIRA, MARÍA LUIGNE LUNA CAMPOS
RECTORA

Conciliación entre los Ingresos Presupuestarios y Contables, así como entre los Egresos Presupuestarios y los Gastos Contables

UNIVERSIDAD POLITÉCNICA METROPOLITANA DE HIDALGO

CONCILIACIÓN
 Al 31 de Enero de 2019
 (Cifras en pesos)

CONCILIACIÓN ENTRE LOS INGRESOS PRESUPUESTARIOS Y CONTABLES:

Cuenta	Nombre de la Cuenta	Importe	Importe
	1. Ingresos Presupuestarios		0.00
	2. Más ingresos contables no presupuestarios		0.00
4.3.2	INCREMENTO POR VARIACIÓN DE INVENTARIOS	0.00	
4.3.2	DISMINUCIÓN DEL EXCESO DE ESTIMACIONES	0.00	
4.3.2	POR PÉRDIDA O DETERIORO U OBSOLESCENCIA	0.00	
4.3.4	DISMINUCIÓN DEL EXCESO DE PROVISIONES	0.00	
4.3.4	OTROS INGRESOS Y BENEFICIOS VARIOS	0.00	
4.3.4	OTROS INGRESOS CONTABLES NO PRESUPUESTARIOS	0.00	
	3. Menos ingresos presupuestarios no contables		0.00
4.2	APROVECHAMIENTOS PATRIMONIALES	0.00	
8	INGRESOS DERIVADOS DE FINANCIAMIENTOS	0.00	
8	OTROS INGRESOS PRESUPUESTARIOS NO CONTABLES	0.00	
	4. Ingresos Contables (4 = 1 + 2 - 3)		0.00

CONCILIACIÓN ENTRE LOS EGRESOS PRESUPUESTARIOS Y CONTABLES:

Cuenta	Nombre de la Cuenta	Importe	Importe
	1. Total de egresos presupuestarios		0.00
	2. Menos egresos presupuestarios no contables		0.00
5.1	MOBILIARIO Y EQUIPO DE ADMINISTRACIÓN	0.00	
5.2	MOBILIARIO Y EQUIPO EDUCACIONAL Y RECREATIVO	0.00	
5.3	EQUIPO E INSTRUMENTAL MÉDICO Y DE LABORATORIO	0.00	
5.4	VEHÍCULOS Y EQUIPO DE TRANSPORTE	0.00	
5.5	EQUIPO DE DEFENSA Y SEGURIDAD	0.00	
5.6	INSTRUMENTOS, OTROS EQUIPOS Y HERRAMIENTAS	0.00	
5.7	ACTIVOS BIOLÓGICOS	0.00	
5.8-6.1-6.2	BIENES INMUEBLES	0.00	
5.9	ACTIVOS INTANGIBLES	0.00	
6.2	DEUDA PÚBLICA	0.00	
7.2	ACCIONES Y PARTICIPACIONES DE CAPITAL	0.00	
7.3	COMPRA DE TÍTULOS Y VALORES	0.00	
7.5	INVERSIONES EN FIDEICOMISOS, MANDATOS Y OTROS ANÁLOGOS	0.00	
7.9	PROVISIONES PARA CONTINGENCIAS Y OTRAS	0.00	
9.1	AMORTIZACIÓN DE LA DEUDA PÚBLICA	0.00	
9.9	ANULOS DE EJERCICIOS FISCALES ANTERIORES (ADEFAS)	0.00	
9.9	OTROS EGRESOS PRESUPUESTALES NO CONTABLES	0.00	
	3. Más gastos contables no presupuestales		0.00
5.5.1	ESTIMACIONES, DEPRECIACIONES, DETERIOROS, OBSOLESCENCIAS Y AMORTIZACIONES	0.00	
5.5.2	PROVISIONES	0.00	
5.5.3	DISMINUCIONES DE INVENTARIOS	0.00	
5.5.4	ADICIÓN POR INSUFICIENCIA DE ESTIMACIONES POR PÉRDIDA O DETERIORO U OBSOLESCENCIA	0.00	
5.5.5	ADICIÓN POR INSUFICIENCIA DE PROVISIONES	0.00	
5.5.9	OTROS GASTOS CONTABLES NO PRESUPUESTALES	0.00	
	4. Total de Gasto Contable (4 = 1 - 2 + 3)		0.00

11

Bajo protesta de decir verdad declaramos que los Estados Financieros y sus notas, son razonablemente correctos y son responsabilidad del emisor.

L.C. HECTOR JUAREZ BARRONILLO L.C. FERNANDO GÓMEZ ESPINOSA
 RECURSOS FINANCIEROS SECRETARÍA ADMINISTRATIVA

MTRA. NAHUA TUDNE LUNA CAMPOS
 RECTORA

Notas de Memoria

Reporte en C:\Users\AUDITORIA\INTERNA\13-48-47\Reporte\Publi-PMI-PM1737

UNIVERSIDAD POLITÉCNICA METROPOLITANA DE HIDALGO

NOTAS DE MEMORIA
 Al 31 de Enero de 2019
 (Giras en pesos)

HEH-01 CUENTAS DE ORDEN CONTABLES:					
Cuenta	Nombre de la Cuenta	Saldo Inicial	Cargo	Abono	Saldo Final
7	CUENTAS DE ORDEN CONTABLES	0.00	0.00	0.00	0.00 (d)
7.1	VALORES	0.00	0.00	0.00	0.00 (d)
7.1.1	VALORES EN CUSTODIA	0.00	0.00	0.00	0.00 (d)
7.1.2	CUSTODIA DE VALORES	0.00	0.00	0.00	0.00 (a)
7.1.3	INSTRUMENTOS DE CRÉDITO PRESTADOS A FORMADORES DE MERCADO	0.00	0.00	0.00	0.00 (d)
7.1.4	PRESTAMO DE INSTRUMENTOS DE CRÉDITO A FORMADORES DE MERCADO Y SU GARANTÍA	0.00	0.00	0.00	0.00 (a)
7.1.5	INSTRUMENTOS DE CRÉDITO RECIBIDOS EN GARANTÍA DE LOS FORMADORES DE MERCADO	0.00	0.00	0.00	0.00 (d)
7.1.6	GARANTÍA DE CRÉDITOS RECIBIDOS DE LOS FORMADORES DE MERCADO	0.00	0.00	0.00	0.00 (a)
7.2	EMISIÓN DE OBLIGACIONES	0.00	0.00	0.00	0.00 (d)
7.2.1	AUTORIZACIÓN PARA LA EMISIÓN DE BONOS, TÍTULOS Y VALORES DE LA DEUDA PÚBLICA INTERNA	0.00	0.00	0.00	0.00 (d)
7.2.2	AUTORIZACIÓN PARA LA EMISIÓN DE BONOS, TÍTULOS Y VALORES DE LA DEUDA PÚBLICA EXTERNA	0.00	0.00	0.00	0.00 (d)
7.2.3	EMISIONES AUTORIZADAS DE LA DEUDA PÚBLICA INTERNA Y EXTERNA	0.00	0.00	0.00	0.00 (a)
7.2.4	SUSCRIPCIÓN DE CONTRATOS DE PRÉSTAMOS Y OTRAS OBLIGACIONES DE LA DEUDA PÚBLICA INTERNA	0.00	0.00	0.00	0.00 (d)
7.2.5	SUSCRIPCIÓN DE CONTRATOS DE PRÉSTAMOS Y OTRAS OBLIGACIONES DE LA DEUDA PÚBLICA EXTERNA	0.00	0.00	0.00	0.00 (d)
7.2.6	CONTRATOS DE PRÉSTAMOS Y OTRAS OBLIGACIONES DE LA DEUDA PÚBLICA INTERNA Y EXTERNA	0.00	0.00	0.00	0.00 (a)
7.3	AVALES Y GARANTÍAS	0.00	0.00	0.00	0.00 (d)
7.3.1	AVALES AUTORIZADOS	0.00	0.00	0.00	0.00 (d)
7.3.2	AVALES FIRMADOS	0.00	0.00	0.00	0.00 (a)
7.3.3	FINANZAS Y GARANTÍAS RECIBIDOS POR DEUDAS A COBRAR	0.00	0.00	0.00	0.00 (d)
7.3.4	FINANZAS Y GARANTÍAS RECIBIDAS	0.00	0.00	0.00	0.00 (a)
7.3.5	FINANZAS OTORGADAS PARA RESPALDAR OBLIGACIONES NO FISCALES DEL GOBIERNO	0.00	0.00	0.00	0.00 (d)
7.3.6	FINANZAS OTORGADAS DEL GOBIERNO PARA RESPALDAR OBLIGACIONES NO FISCALES	0.00	0.00	0.00	0.00 (a)
7.4	JUICIOS	0.00	0.00	0.00	0.00 (d)
7.4.1	DEMANDAS JUDICIALES EN PROCESO DE RESOLUCIÓN	0.00	0.00	0.00	0.00 (d)
7.4.2	RESOLUCIÓN DE DEMANDAS EN PROCESO JUDICIAL	0.00	0.00	0.00	0.00 (a)
7.5	INVERSIÓN MEDIANTE PROYECTOS PARA PRESTACIÓN DE SERVICIOS (PPS) Y SIMILARES	0.00	0.00	0.00	0.00 (d)
7.5.1	CONTRATOS PARA INVERSIÓN MEDIANTE PROYECTOS PARA PRESTACIÓN DE SERVICIOS (PPS) Y SIMILARES	0.00	0.00	0.00	0.00 (d)
7.5.2	INVERSIÓN PÚBLICA CONTRATADA MEDIANTE PROYECTOS PARA PRESTACIÓN DE SERVICIOS (PPS) Y SIMILARES	0.00	0.00	0.00	0.00 (a)
7.6	BIENES EN CONCESIONADOS O EN COMODATO	0.00	0.00	0.00	0.00 (d)
7.6.1	BIENES BAJO CONTRATO EN CONCESIÓN	0.00	0.00	0.00	0.00 (d)
7.6.2	CONTRATO DE CONCESIÓN POR BIENES	0.00	0.00	0.00	0.00 (a)
7.6.3	BIENES BAJO CONTRATO EN COMODATO	0.00	0.00	0.00	0.00 (d)
7.6.4	CONTRATO DE COMODATO POR BIENES	0.00	0.00	0.00	0.00 (a)
7.7	BIENES ARQUEOLÓGICOS, ARTÍSTICOS E HISTÓRICOS	0.00	0.00	0.00	0.00 (d)
7.7.1	BIENES ARQUEOLÓGICOS EN CUSTODIA	0.00	0.00	0.00	0.00 (d)
7.7.2	CUSTODIA DE BIENES ARQUEOLÓGICOS	0.00	0.00	0.00	0.00 (a)
7.7.3	BIENES ARTÍSTICOS EN CUSTODIA	0.00	0.00	0.00	0.00 (d)
7.7.4	CUSTODIA DE BIENES ARTÍSTICOS	0.00	0.00	0.00	0.00 (a)
7.7.5	BIENES HISTÓRICOS EN CUSTODIA	0.00	0.00	0.00	0.00 (d)
7.7.6	CUSTODIA DE BIENES HISTÓRICOS	0.00	0.00	0.00	0.00 (a)
7.8	OTRAS CUENTAS DE ORDEN	0.00	0.00	0.00	0.00 (d)
7.8.1	OTRAS CUENTAS DE ORDEN	0.00	0.00	0.00	0.00 (d)
HEH-02 CUENTAS DE ORDEN PRESUPUESTARIAS:					
Cuenta	Nombre de la Cuenta	Saldo Inicial	Cargo	Abono	Saldo Final
0	CUENTAS DE ORDEN PRESUPUESTARIAS	0.00	141,565,546.00	141,565,546.00	0.00 (a)
0.1	LEY DE INGRESOS	0.00	78,782,773.00	78,782,773.00	0.00 (a)
0.1.1	LEY DE INGRESOS ESTIMADA	0.00	78,782,773.00	0.00	78,782,773.00 (d)
0.1.2	LEY DE INGRESOS POR EJERCER	0.00	0.00	78,782,773.00	78,782,773.00 (a)
0.1.3	MODIFICACIONES A LA LEY DE INGRESOS ESTIMADA	0.00	0.00	0.00	0.00 (d)
0.1.4	LEY DE INGRESOS DEVENGADA	0.00	0.00	0.00	0.00 (a)
0.1.5	LEY DE INGRESOS RECAUDADA	0.00	0.00	0.00	0.00 (a)
0.2	PRESUPUESTO DE EGRESOS	0.00	78,782,773.00	78,782,773.00	0.00 (d)
0.2.1	PRESUPUESTO DE EGRESOS APROBADO	0.00	0.00	78,782,773.00	78,782,773.00 (a)
0.2.2	PRESUPUESTO DE EGRESOS POR EJERCER	0.00	78,782,773.00	0.00	78,782,773.00 (d)
0.2.3	MODIFICACIONES AL PRESUPUESTO DE EGRESOS APROBADO	0.00	0.00	0.00	0.00 (a)
0.2.4	PRESUPUESTO DE EGRESOS COMPROMETIDO	0.00	0.00	0.00	0.00 (d)
0.2.5	PRESUPUESTO DE EGRESOS DEVENGADO	0.00	0.00	0.00	0.00 (d)
0.2.6	PRESUPUESTO DE EGRESOS EJERCIDO	0.00	0.00	0.00	0.00 (d)
0.2.7	PRESUPUESTO DE EGRESOS PAGADO	0.00	0.00	0.00	0.00 (d)
11					

Bajo protesta de decir verdad declaramos que los Estados Financieros y sus notas, son razonablemente correctos y son responsabilidad del emisor.

L.C. JUAN JOSÉ RAMÍREZ
 DIRECTOR GENERAL DE ADMINISTRACIÓN Y FINANZAS

L.C. FERNANDO LÓPEZ ESPINOSA
 SECRETARIO ADMINISTRATIVO

MTRA. NARRA LUQUE LUNA CAMPOS
 RECTORA

Notas de Gestión Administrativa

1. INTRODUCCIÓN.

La Universidad Politécnica Metropolitana de Hidalgo con base en el Decreto de Creación emitido por el Ejecutivo del Estado de Hidalgo, de fecha del 17 de noviembre de 2008 opera como Organismo Descentralizado de la Administración Pública del Estado de Hidalgo, con personalidad jurídica y patrimonio propio, teniendo como objeto impartir educación superior en los niveles de licenciatura, ingeniería, especialización tecnológica y otros estudios de posgrado, así como cursos de actualización en sus diversas modalidades, para preparar profesionales con una sólida formación científica, tecnológica y en valores cívicos y éticos, consientes del contexto nacional en lo económico, político y social; Llevar a cabo investigación aplicada y desarrollo tecnológico, pertinentes para el desarrollo económico y social de la región, del Estado y de la Nación; Difundir el conocimiento de la cultura a través de la extensión universitaria y la formación a lo largo de toda la vida; Prestar servicios tecnológicos y de asesoría, que contribuyan a mejorar el desempeño de las empresas y otras organizaciones de la región y del Estado principalmente; Impartir programas de educación continua con orientación a la capacitación para el trabajo y al fomento a la cultura tecnológica de la región, en el Estado y en el País.

Los Estados Financieros de la Universidad Politécnica Metropolitana de Hidalgo, proveen de información financiera a los principales usuarios de la misma, al Congreso y a los ciudadanos.

El objetivo del presente documento es la revelación del contexto y de los aspectos económicos - financieros más relevantes que influyeron en las decisiones del período, tal es el caso el cambio del Ejecutivo Estatal y la adaptación de prioridades y nuevas formas de trabajo; así como la continuación de austeridad en el gasto público.

- Misión: Formar personas íntegras con competencias profesionales que contribuyan al desarrollo sostenible de México, mediante servicios educativos, investigación, transferencia tecnológica e innovación; con calidad de clase mundial, para satisfacer expectativas y necesidades de los sectores público, privado y social.
- Visión: Somos una Universidad consolidada que se ha constituido en un referente internacional en la formación de capital humano, estrechamente vinculada a su entorno, cuyos resultados académicos y aportación emprendedora, la caracterizan como base del desarrollo y fortalecimiento de México, en el concierto mundial.
- Valores: Para coadyuvar al cumplimiento de nuestra Misión y al logro de la Visión, a través de un ejercicio de participación de los integrantes de la comunidad universitaria, aspiramos a los siguientes valores institucionales:

HONESTIDAD: Consideramos que la verdad nos ayuda a decidir y convivir libremente y en paz; por ello, buscamos la verdad para educar y contribuir a una sociedad más justa y transparente.

RESPECTO: Comprendemos y somos considerados respecto los derechos, libertades, cualidades y dignidad de todas las personas. Entendemos la diversidad y pluralidad como una forma de crecimiento personal y organizacional que implica aprendizaje y empatía profundos.

EQUIDAD: Buscamos encaminar esfuerzos hacia la igualdad de trato y oportunidades, independientemente de la condición socioeconómica, edad, género, raza o credo.

RESPONSABILIDAD: Cumplimos, atendemos y aplicamos mejoras en las actividades que cada uno de nosotros realizamos, reconociendo las implicaciones de cada una de nuestras elecciones.

LEALTAD: Respondemos a la confianza que la sociedad, gobierno y organizaciones, depositan en nosotros para formar profesionistas del más alto nivel y dar soluciones a través de la investigación. Defendemos y ponemos en alto el nombre de nuestra casa de estudios con nuestros hechos.

SOLIDARIDAD: Asumimos que la ayuda a los demás es bienestar para todos. Trabajar en equipo, interesarse para crear en el entorno soluciones de beneficio común, es nuestra tarea.

COMPROMISO: Creemos que el éxito del otro, es la base de mi éxito. La responsabilidad es base de nuestra labor y rol.

DISCIPLINA: La constancia y puntualidad para el cumplimiento de los deberes y objetivos otorga una ventaja competitiva en nuestro desempeño.

TOLERANCIA: Creemos que la discriminación genera separaciones que conllevan sólo violencia. Por esto, aceptamos con apertura la pluralidad de ideas, creencias y opiniones.

INTEGRIDAD: La entereza y el auto regulamiento para el bien propio y de los demás, así como el apoyo solidario, son base de nuestro quehacer. Aspiramos a la congruencia en nuestros pensamientos, palabras y hechos.

HUMILDAD: Trabajamos para el bien común con sencillez; reconocemos la experiencia y talento de otros, por eso elegimos aprender constantemente de ellos.

INNOVACIÓN: Nos apasionamos por encontrar formas distintas y mejores de hacer las cosas. Utilizamos la creatividad para facilitar el trabajo. Tenemos interés por aprender e inventar permanentemente. Mostramos Iniciativa. Emprendemos personal y organizacionalmente.

2. PANORAMA ECONÓMICO Y FINANCIERO

La economía mexicana se enfrenta a un ambiente externo complejo en donde la débil expansión de la actividad industrial en los Estados Unidos, la persistencia de precios bajos para el petróleo, una mayor aversión al riesgo, así como la volatilidad en los mercados financieros, presentan desafíos a la política económica y las perspectivas de crecimiento. Las prioridades en términos de política pública están centradas en mantener una política monetaria, financiera y fiscal prudente que genere las

condiciones para un crecimiento más fuerte a mediano plazo, que también debería ser apoyada por las reformas estructurales bajo implementación.

La Universidad Politécnica Metropolitana de Hidalgo se plantea una administración de total austeridad para este Ejercicio Fiscal -----, en la que los ahorros de todo tipo de gastos serán fundamentales para poder hacer frente a los gastos de operación de esta casa de estudios, y se tendrán que doblar esfuerzos para generar recursos propios que coadyuven a cumplir con las obligaciones contraídas con el personal administrativo y académico en relación al pago de su sueldo y prestaciones de ley.

3. AUTORIZACIÓN E HISTORIA

La Universidad Politécnica Metropolitana de Hidalgo, es un Organismo Descentralizado de la Administración Pública Estatal, dotado de personalidad Jurídica y Patrimonio propios, sectorizada a la Secretaria de Educación Hidalgo, a la cual en lo subsecuente se le identificará como la Universidad con domicilio social en el estado de Hidalgo.

Creada mediante Decreto expedido por el Poder Ejecutivo Estatal publicado en el Periódico Oficial el día 17 de noviembre de 2008. Forma parte del Sistema de Educación Superior del Estado de Hidalgo y atiende al modelo educativo del Subsistema Nacional de Universidades Politécnicas, con apego a las normas, políticas y lineamientos establecidos de común acuerdo, entre las Autoridades Educativas Estatales y Federales.

4. ORGANIZACIÓN Y OBJETO SOCIAL:

- a) **Objeto Social.** Tiene por objeto impartir educación superior en los niveles de licenciatura, ingeniería especialización tecnológica y otros estudios de posgrado, así como cursos de actualización en sus diversas modalidades, para preparar profesionales con una sólida formación científica, tecnológica y en valores cívicos, y éticos, conscientes del contexto nacional en lo económico, político y social. Difundir el conocimiento y la cultura a través de la extensión universitaria y la formación a lo largo de toda la vida. Llevar a cabo investigación aplicada y desarrollo tecnológico, pertinentes para el desarrollo económico y social de la región, del Estado y de la Nación. Prestar servicios tecnológicos y de asesoría, que contribuyan a mejorar el desempeño de las empresas y otras organizaciones de la región y del Estado. Impartir programas de educación continua con orientación a la capacitación, para el trabajo y al fomento de la cultura tecnológica en la región, en el Estado y en el País.
- b) **Principal Actividad.** Impartir educación de nivel superior.
- c) **Ejercicio Fiscal.** El presente documento comprende el ejercicio fiscal ---- del 1 de enero al 31 de DICIEMBRE.
- d) **Régimen Jurídico.** La Universidad Politécnica Metropolitana de Hidalgo al ser un organismo público de la Administración Pública Estatal, se encuentra dentro de los entes económicos sin fines de lucro. El régimen fiscal aplicable a la Universidad Politécnica Metropolitana de Hidalgo, es el correspondiente a las Personas Morales con Fines No Lucrativos según el artículo 95, fracción X de la

Ley del Impuesto Sobre la Renta, por lo que tiene solo la obligación de retener y enterar el impuesto retenido a terceros y exigir la documentación que reúna requisitos fiscales cuando haga pagos y esté obligado a ello en términos de Ley.

- e) **Consideraciones fiscales del ente.** Al ser un organismo sin fines de lucro únicamente las obligaciones fiscales federales recaen en el entero de retenciones mensuales por concepto de Impuesto Sobre la Renta por sueldos y salarios, prestación de servicios profesionales y arrendamiento; además de la Declaración Informativa Anual de retenciones de ISR sueldos y salarios y Subsidio para el empleo. Además de las contribuciones locales de derechos de servicios públicos e impuesto sobre nómina, así como los derivados de la tenencia de vehículos propios de la Universidad.
- f) **Estructura Organizacional básica:**

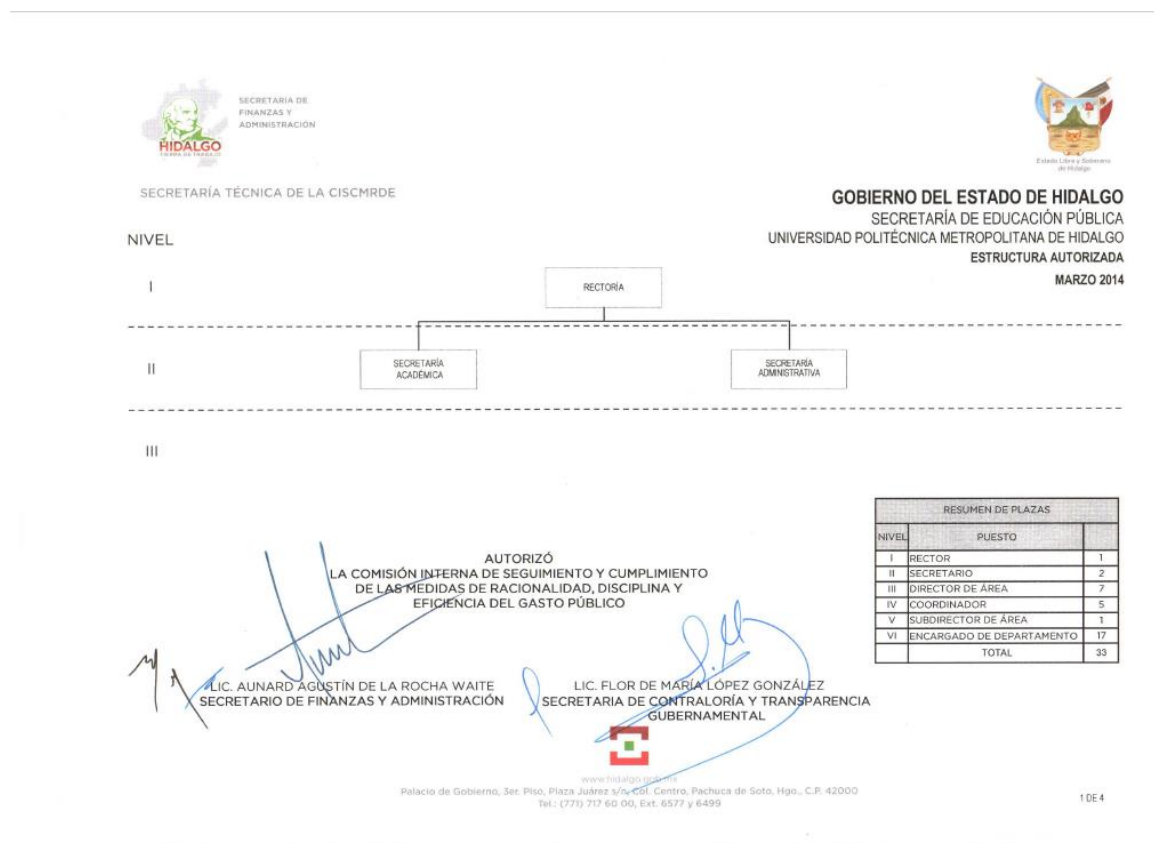

- g) **Fideicomisos, mandatos y análogos de los cuales es fideicomitente o fideicomisario.** A la fecha de la emisión de este documento la Universidad Politécnica Metropolitana de Hidalgo no tiene contratos de este tipo.

5. BASES DE PREPARACIÓN DE ESTADOS FINANCIEROS

Los Estados Financieros y la información emanada de la contabilidad se sujeta a criterios de utilidad, confiabilidad, relevancia, comprensibilidad y de comparación, así como a otros atributos asociados a cada uno de ellos, como oportunidad, veracidad, representatividad, objetividad, suficiencia, posibilidad de predicción e importancia relativa, con el fin de alcanzar la modernización y armonización que la Ley General de Contabilidad Gubernamental determina.

Los registros se efectúan considerando la base acumulativa para la integración de la información presupuestaria y contable. La contabilización de las transacciones de gasto se hace conforme a la fecha de su realización independientemente de la de su pago y la del ingreso se registra cuando existe jurídicamente el derecho de cobro.

El sistema facilita el reconocimiento de las operaciones de ingresos, gastos, activos, pasivos y patrimoniales.

Los Estados Financieros están apegados a las Normas de Información Financiera, Ley General de Contabilidad Gubernamental, Marco Conceptual de Contabilidad Gubernamental, Manual de Contabilidad Gubernamental y Medidas de Racionalidad, Disciplina y Eficiencia del Gasto Público.

Los postulados básicos empleados en el Sistema de Contabilidad Gubernamental de la Universidad Politécnica Metropolitana de Hidalgo son los siguientes:

- 1) **SUSTANCIA ECONOMICA** el reconocimiento contable de las transacciones, transformaciones internas y otros eventos, que afectan económicamente a la Universidad Politécnica Metropolitana de Hidalgo y delimitan la operación del Sistema de Contabilidad Gubernamental.
- 2) **ENTES PUBLICOS** que refiere a la Universidad Politécnica Metropolitana de Hidalgo como organismo público descentralizado de la Administración Pública Estatal.
- 3) **EXISTENCIA PERMANENTE** La actividad de la Universidad Politécnica Metropolitana de Hidalgo se establece por tiempo indefinido, salvo disposición legal en la que se especifique lo contrario.
- 4) **REVELACION SUFICIENTE** Los estados y la información financiera muestran amplia y claramente la situación financiera y los resultados de Universidad Politécnica Metropolitana de Hidalgo
- 5) **IMPORTANCIA RELATIVA** La información debe mostrar los aspectos importantes de la Universidad Politécnica Metropolitana de Hidalgo que fueron reconocidos contablemente.
- 6) **REGISTRO E INTEGRACION PRESUPUESTARIA** La información presupuestaria de la Universidad Politécnica Metropolitana de Hidalgo se integra en la contabilidad en los mismos términos que se presentan en las cuotas y tarifas autorizadas, y Presupuesto de Egresos autorizado por la Junta de Gobierno. El registro presupuestario del ingreso y del egreso de la Universidad Politécnica Metropolitana de Hidalgo refleja en la contabilidad, considerando sus efectos patrimoniales y su vinculación con las etapas presupuestarias correspondientes.

- 7) **CONSOLIDACION DE LA INFORMACION FINANCIERA** para el caso de la Universidad Politécnica Metropolitana de Hidalgo la consolidación se realiza a través del Ejecutivo Estatal, ya que no cuenta con empresas u organismos dependientes de la misma.
- 8) **DEVENGO CONTABLE** Los registros contables se realizan con base acumulativa. El ingreso devengado, es el momento contable que se realiza cuando existe jurídicamente el derecho de cobro de impuestos, derechos, productos, aprovechamientos y otros ingresos. El gasto devengado, refleja el reconocimiento de una obligación de pago a favor de terceros por la recepción de conformidad de bienes, servicios; así como de las obligaciones que derivan de tratados, leyes, decretos, resoluciones y sentencias definitivas.
- 9) **VALUACION** Todos los eventos que afecten económicamente a la Universidad Politécnica Metropolitana de Hidalgo se cuantifican en términos monetarios y se registrarán al costo histórico o al valor económico más objetivo registrándose en moneda nacional.
- 10) **DUALIDAD ECONOMICA** La Universidad Politécnica Metropolitana de Hidalgo reconoce en la contabilidad, la representación de las transacciones y algún otro evento que afecte su situación financiera, su composición por los recursos asignados para el logro de sus fines y por sus fuentes, conforme a los derechos y obligaciones
- 11) **CONSISTENCIA** Ante la existencia de operaciones similares, corresponde un mismo tratamiento contable, el cual permanece a través del tiempo, en tanto no cambie la esencia económica de las operaciones

6. POLÍTICAS DE CONTABILIDAD SIGNIFICATIVAS

Las principales políticas contables de la Universidad Politécnica Metropolitana de Hidalgo se resumen a continuación:

Los estados financieros al 31 de DICIEMBRE de ---- están en pesos históricos y no reconocen los efectos de la inflación en la información financiera contenidos en las Normas de Información Financiera, en tanto la CONAC no emita lo conducente.

La información se elabora conforme a las normas, criterios y principios técnicos emitidos por la CONAC y las disposiciones legales aplicables, obedeciendo a las mejores prácticas contables.

Para la clasificación y registro de las operaciones presupuestarias y contables se alinea el Clasificador por Objeto del Gasto, Clasificador por Tipo de Gasto, Clasificador Funcional del Gasto y Clasificador por Rubro de Ingresos emitidos por la Secretaría de Finanzas del Gobierno del Estado de Hidalgo al Plan de Cuentas emitido por la CONAC.

La depreciación se realizará una vez al año en el mes de diciembre de cada ejercicio vigilando estrictamente los siguientes puntos:

- Los bienes cuya vida útil sea 0 no serán considerados.
- Los bienes cuyo valor en libros sea menos o igual al valor de desecho no serán considerados
- La depreciación se hará conforme a lo siguiente: Tasa de depreciación anual X valor contable del bien X años transcurrido a partir del alta (meses, días) - Depreciación previa
- Se calculará al 31 de diciembre del ejercicio en cuestión.
- Si el bien tiene más de una fuente de financiamiento, la depreciación será proporcionada de acuerdo a la estructura financiera del bien
- La póliza de depreciación será extrapresupuestaria.

La depreciación estará bajo supervisión del departamento contable en colaboración con el área de recursos materiales, con la finalidad de que se refleje el valor más razonable de los bienes, de acuerdo a su estado físico, por lo que los bienes depreciados se conservarán a un valor mínimo de desecho de \$1.00

En su caso el Comité de Desincorporación de Bienes Muebles e Inmuebles de la Universidad, será el encargado de establecer los valores de desecho de manera objetiva identificando las características y especificaciones propias por cada tipo de bien.

Los bienes muebles e intangibles cuyo costo unitario de adquisición sea igual o superior a 70 veces el valor diario de la UMA, se registrarán contablemente como un aumento en el activo no circulante y se deberán identificar en el control administrativo para efectos de conciliación contable. Excepto en el caso de intangibles, cuya licencia tenga vigencia menor a un año, caso en el cual se le dará el tratamiento de gasto del período de acuerdo a la partida 327001 Arrendamiento de Activos Intangibles.

Para el caso de la baja de bienes derivada, entre otros, por pérdida, obsolescencia, deterioro, extravío, robo o siniestro, ésta se registrará mediante abono a la cuenta de Activo no circulante que corresponda y un cargo a la cuenta 5.5.1.8 Disminución de Bienes por pérdida, obsolescencia y deterioro. Lo anterior independientemente de los procedimientos administrativos que deban realizarse de acuerdo a la normatividad correspondiente.

Se procederá a la baja de los bienes y se realizarán los procedimientos administrativos correspondientes, notificándose a los órganos internos de control cuando:

- a) Como resultado de la realización de inventarios los bienes no sean localizados se efectuarán las investigaciones necesarias para su localización. Si una vez agotadas las investigaciones correspondientes los bienes no son encontrados, se efectuaran los trámites legales correspondientes.
- b) El bien se hubiere extraviado, robado o siniestrado, el ente público deberá levantar acta administrativa haciendo constar los hechos, así como cumplir los demás actos y formalidades establecidas en la legislación aplicable en cada caso.

En el caso en que la responsabilidad sea imputable al servidor público por alguna de las razones descritas (descuido, previsión, maltrato o siniestro), éste deberá reintegrar el valor del bien a su valor de mercado, para lo cual se conjuntara la evidencia correspondiente y se realizara el tramite en el área de recursos financieros con deposito

a la cuenta bancaria que le asignen a nombre de la Universidad Politécnica Metropolitana de Hidalgo.

La verificación física se hará por lo menos 2 veces al año en el mes de junio y diciembre preferentemente y se utilizará el siguiente formato para la identificación física de los bienes por resguardante.

En su caso se analizará y conjuntará la documentación comprobatoria y justificativa establecida en la Ley General de Contabilidad Gubernamental, sobre los saldos de las cuentas contables que presenten inexactitudes o imprecisiones. Con la finalidad de que los Estados Financieros generen información confiable, oportuna, comprensible, periódica y comparable se sujetará a un análisis minucioso de Activos, Pasivos y Patrimonio, para identificar aquellas impresiones que no cuenten con movimiento contable de más de dos ejercicios fiscales para su depuración.

En los casos en que los saldos presentados sean inferiores a la cantidad de 20,000.00 (veinte mil pesos 00/100 m.n.) podrán ser depurados o cancelados a través del Acta correspondiente adoptando lo establecido en NGIFG 006 NORMA PARA DEPURACIÓN Y CANCELACIÓN DE SALDOS emitida por la Unidad de Contabilidad Gubernamental e Informes sobre la Gestión Pública de la S.H.C.P. Se identificará el Resultado del ejercicio que afecta cada saldo, para su corrección mediante el registro contable correspondiente.

Para los casos mayores se formalizará a través del Comité de Depuración o Cancelación de Saldos, aprobado por el H. Junta de Gobierno.

Las notas descritas son parte integral de los Estados Financieros de la Universidad Politécnica Metropolitana de Hidalgo al 31 de DICIEMBRE de ---.

7. POSICION EN MONEDA EXTRANJERA Y PROTECCION POR RIESGO CAMBIARIO

La Universidad Politécnica Metropolitana de Hidalgo no tiene Derechos (activos) ni Obligaciones (pasivos) en moneda extranjera.

8. REPORTE ANALITICO DEL ACTIVO

La Universidad Politécnica Metropolitana de Hidalgo utiliza las depreciaciones recomendadas por la CONAC considerando que los bienes con los que cuenta se les brinda un uso normal y adecuado conforme a sus características.

Las depreciaciones y estimaciones de vida útil son las siguientes de acuerdo a los bienes con los que cuenta la Universidad Politécnica Metropolitana de Hidalgo:

Concepto	Años de útil vida	% depreciación anual de
BIENES INMUEBLES, INFRAESTRUCTURA Y CONSTRUCCIONES EN PROCESO		
Viviendas	50	2
Edificios No Habitacionales	30	3.3
BIENES MUEBLES		
Mobiliario y Equipo de Administración		
Muebles de Oficina y Estantería	10	10
Muebles, Excepto De Oficina Y Estantería	10	10
Equipo de Cómputo y de Tecnologías de la Información	3	33.3
Otros Mobiliarios y Equipos de Administración	10	10
Mobiliario y Equipo Educacional y Recreativo		
Equipos y Aparatos Audiovisuales	3	33.3
Aparatos Deportivos	5	20
Cámaras Fotográficas y de Video	3	33.3
Otro Mobiliario y Equipo Educacional y Recreativo	5	20
Equipo de Transporte		
Automóviles y Equipo Terrestre	5	20
Carrocerías y Remolques	5	20
Maquinaria, Otros Equipos y Herramientas		
Maquinaria y Equipo Industrial	10	10
Sistemas de Aire Acondicionado, Calefacción y de Refrigeración Industrial y Comercial	10	10
Equipo de Comunicación y Telecomunicación	10	10
Equipos de Generación Eléctrica, Aparatos y Accesorios Eléctricos	10	10
Herramientas y Máquinas-Herramienta	10	10

El importe de los gastos capitalizados en el ejercicio corresponde de acuerdo a lo siguiente:

....

9. FIDEICOMISOS, MANDATOS Y ANALOGOS

A la fecha de la emisión de este documento la Universidad Politécnica Metropolitana de Hidalgo no tiene contratos de este tipo.

10. REPORTE DE RECAUDACION

El presupuesto anual de ingresos se autorizó en la ----Sesión Extraordinaria del año --- H. Junta Directiva, Al 31 de DICIEMBRE ---- se Estimó la captación de Ingresos Propios por \$---- (---- 00/100 M.N.), integrados como sigue:

CONCEPTO	ORIGINAL
INGRESOS POR VENTA DE BIENES Y PRESTACIÓN DE SERVICIOS DE ENTIDADES PARAESTATALES Y FIDEICOMISOS NO EMPRESARIALES Y NO FINANCIEROS	\$.00
TOTAL	\$0.00

La captación de Ingresos Propios al 31 de DICIEMBRE ---- es de **\$0.00** (---- 00/100 M.N.) integrados de la siguiente forma:

CONCEPTO	MODIFICADO
INGRESOS POR VENTA DE BIENES Y PRESTACIÓN DE SERVICIOS DE ENTIDADES PARAESTATALES Y FIDEICOMISOS NO EMPRESARIALES Y NO FINANCIEROS	\$0.00
TOTAL DE INGRESOS	\$0.00

En cuanto a la programación del ingreso estimado por subsidios y transferencias en el ejercicio --- se autorizó **\$0.00** del Subsidio Federal y **\$0.00** del Subsidio Estatal, haciendo un total de **\$0.00**, un total **\$0.00**.

En la siguiente tabla se muestra el ejercicio del Presupuesto de Ingresos al 31 de DICIEMBRE:

Con la información anterior la Universidad Politécnica Metropolitana de Hidalgo obtuvo Ingresos **Devengados** por la cantidad de **\$0.00** de los cuales fueron **Recaudados \$0.00** quedando monto pendiente de ministración por parte del Estado al 31 de DICIEMBRE de ---.

11. INFORMACION SOBRE LA DEUDA Y REPORTE ANALITICO DE LA DEUDA

La Universidad Politécnica Metropolitana de Hidalgo no tiene contratada deuda pública, ni instrumentos financieros; la información representada en estados financieros en el rubro de pasivo corresponde a servicios personales por pagar, retenciones y contribuciones por pagar, así como otros pasivos que en conjunto ascienden a la cantidad total en pasivo de **\$ 0.00** Deuda respecto al PIB: 0.00%

12. CALIFICACIONES OTORGADAS

La Universidad Politécnica Metropolitana de Hidalgo no ha sido sujeta de una calificación crediticia.

13. PROCESO DE MEJORA

Como principales acciones para el mejoramiento del control interno se ha adoptado el programa de racionalidad instruido por el ejecutivo estatal con la finalidad de reducir el gasto público, eficientar los procesos establecidos en los manuales de organización y manual de procedimientos, así como un estricto apego al código de conducta.

En cuanto a la racionalidad de gasto se ha evitado la contratación de personal innecesario, no realizar pagos injustificados por concepto de viáticos y combustibles, evitar desperdicios de material de oficina entre otros.

Cabe señalar que la Universidad Politécnica Metropolitana de Hidalgo trabajo sobre el modelo de organización sustentable el cual tiene por objeto la restricción del uso de materiales PET, privilegiando el uso de materiales renovables o amigables con el medio ambiente.

Las medidas de desempeño financiero están directamente relacionadas con los objetivos y metas trazados en los programas y proyectos aprobados en el Presupuesto de Egresos con base a resultados, por lo que se promueve la transparencia en el uso de los recursos financieros tomando medidas de control interno que involucran cuentas mancomunadas, solicitudes de transferencia, liberación de transferencias electrónicas de fondos mediante la autorización de dos firmas.

14. INFORMACION POR SEGMENTOS

La Universidad Politécnica Metropolitana de Hidalgo centra sus actividades operativas y funciones en una sola región geográfica establecida en el municipio de Tolcayuca Hidalgo

15. EVENTOS POSTERIORES AL CIERRE

A la fecha de emisión del presente documento no han ocurrido eventos posteriores al cierre del 31 de DICIEMBRE de --- que afecten económicamente la entidad.

16. PARTES RELACIONADAS

No existen partes relacionadas que pudieran ejercer influencia significativa sobre la toma de decisiones financieras y operativas.

Estado Analítico del Activo

UNIVERSIDAD POLITÉCNICA METROPOLITANA DE HIDALGO					
ESTADO ANALÍTICO DEL ACTIVO					
Del 1 de Enero al 31 de Enero de 2019					
(Cifras en pesos)					
Concepto	Saldo Inicial 1	Cargos del periodo 2	Abonos del periodo 3	Saldo final 4=(1+2-3)	Variación del periodo 5=(4-1)
ACTIVO	199,291,228.96	41,487.00	0.00	199,292,725.96	41,487.00
ACTIVO CIRCULANTE	15,895,723.74	41,487.00	0.00	15,927,228.74	41,487.00
EFECTIVO Y EQUIVALENTES	15,838,297.07	41,487.00	0.00	15,879,784.07	41,487.00
DERECHOS A RECIBIR EFECTIVO O EQUIVALENTES	57,426.67	0.00	0.00	57,426.67	0.00
DERECHOS A RECIBIR BIENES O SERVICIOS	0.00	0.00	0.00	0.00	0.00
IMMENTARIOS	0.00	0.00	0.00	0.00	0.00
ALMACENES	0.00	0.00	0.00	0.00	0.00
ESTIMACIÓN POR PÉRDIDAS O DETERIORO DE ACTIVOS CIRCULANTES	0.00	0.00	0.00	0.00	0.00
OTROS ACTIVOS CIRCULANTES	0.00	0.00	0.00	0.00	0.00
ACTIVO NO CIRCULANTE	183,395,505.22	0.00	0.00	183,395,505.22	0.00
INVERSIONES FINANCIERAS A LARGO PLAZO	0.00	0.00	0.00	0.00	0.00
DERECHOS A RECIBIR EFECTIVO O EQUIVALENTES A LARGO PLAZO	0.00	0.00	0.00	0.00	0.00
BIENES INMUEBLES, INFRAESTRUCTURA Y CONSTRUCCIONES EN PROCESO	136,262,784.82	0.00	0.00	136,262,784.82	0.00
BIENES MUEBLES	82,282,785.32	0.00	0.00	82,282,785.32	0.00
ACTIVOS INTANGIBLES	411,458.92	0.00	0.00	411,458.92	0.00
DEPRECIACIÓN, DETERIORO Y AMORTIZACIÓN ACUMULADA DE BIENES	-35,823,515.84	0.00	0.00	-35,823,515.84	0.00
ACTIVOS DIFERIDOS	0.00	0.00	0.00	0.00	0.00
ESTIMACIÓN POR PÉRDIDA O DETERIORO DE ACTIVOS NO CIRCULANTES	0.00	0.00	0.00	0.00	0.00
OTROS ACTIVOS NO CIRCULANTES	0.00	0.00	0.00	0.00	0.00

11

Dejo protesta de decir verdad declarando que los Estados Financieros y sus notas, son razonablemente correctos y son responsabilidad del emisor.

L.C. HECTOR SUAREZ BONDILLO L.C. FERNANDO GÓMEZ ESPINOSA
 RECURSOS FINANCIEROS SECRETARIO ADMINISTRATIVO

MTRA. MARÍA TUDME LUNA CAMPOS
 Rectora

Estado Analítico de la Deuda y Otros Pasivos

UNIVERSIDAD POLITÉCNICA METROPOLITANA DE HIDALGO					
ESTADO ANALÍTICO DE LA DEUDA Y OTROS PASIVOS					
Del 1 de Enero al 31 de Enero de 2019					
(Cifras en pesos)					
DETERMINACIÓN DE LAS DEUDAS	Moneda de Contratación	Institución o País Acreedor	Saldo Inicial del Periodo	Saldo Final del Periodo	
DETERMINACIÓN DE LAS DEUDAS	Moneda de Contratación	Institución o País Acreedor	Saldo Inicial del Periodo	Saldo Final del Periodo	*
DEUDA PÚBLICA					
CORTO PLAZO					
DEUDA INTERNA					
Instituciones de Crédito			0.00	0.00	
Títulos y Valores			0.00	0.00	
Arrendamientos Financieros			0.00	0.00	
DEUDA EXTERNA					
Organismos Financieros Internacionales			0.00	0.00	
Deuda Bilateral			0.00	0.00	
Títulos y Valores			0.00	0.00	
Arrendamientos Financieros			0.00	0.00	
SUBTOTAL CORTO PLAZO			0.00	0.00	
LARGO PLAZO					
DEUDA INTERNA					
Instituciones de Crédito			0.00	0.00	
Títulos y Valores			0.00	0.00	
Arrendamientos Financieros			0.00	0.00	
DEUDA EXTERNA					
Organismos Financieros Internacionales			0.00	0.00	
Deuda Bilateral			0.00	0.00	
Títulos y Valores			0.00	0.00	
Arrendamientos Financieros			0.00	0.00	
SUBTOTAL LARGO PLAZO			0.00	0.00	
OTROS PASIVOS			2,786,573.43	2,828,068.43	
TOTAL DEUDA Y OTROS PASIVOS			2,786,573.43	2,828,068.43	
<p>Bajo protesta de decir verdad declaramos que los Estados Financieros y sus notas, son razonablemente correctos y son responsabilidad del emisor.</p>					
<p>_____ L.C. HECTOR JOAQUÍN BONDILLO RECTOR FINANCIERO</p>		<p>_____ L.C. FERNANDO GÓMEZ ESPINOSA SECRETARIO ADMINISTRATIVO</p>			
<p>_____ MTRA. ROSA JOHNE LUNA CAJOS RECTORA</p>					

Estado Analítico del Ejercicio del Presupuesto de Egresos

Clasificación Administrativa:

UNIVERSIDAD POLITÉCNICA METROPOLITANA DE HIDALGO							
ESTADO ANALÍTICO DEL EJERCICIO DEL PRESUPUESTO DE EGRESOS							
CLASIFICACIÓN ADMINISTRATIVA							
Del 1 de Enero al 31 de Enero de 2019							
(Cifras en pesos)							
Concepto	Egreso Aprobado (1)	Ampliaciones/Reducciones (2)	Egreso Modificado (3=1+2)	Egreso Devengado (4)	Egreso Pagado (5)	Subejercicio (6=3-4)	11 11* 11*
2	SECTOR PÚBLICO DE LAS ENTIDADES FEDERATIVAS	70,782,773.00	0.00	70,782,773.00	0.00	0.00	70,782,773.00
2.1	SECTOR PÚBLICO NO FINANCIERO	70,782,773.00	0.00	70,782,773.00	0.00	0.00	70,782,773.00
2.1.1	GOBIERNO GENERAL, ESTATAL O DEL DISTRITO FEDERAL	70,782,773.00	0.00	70,782,773.00	0.00	0.00	70,782,773.00
2.1.1.2	ENTIDADES PARASTATALES Y FIDEICOMISOS NO FINANCIEROS Y NO FINANCIEROS	70,782,773.00	0.00	70,782,773.00	0.00	0.00	70,782,773.00
000	RAMO GENERAL	0.00	0.00	0.00	0.00	0.00	0.00
0001	UPM	70,782,773.00	0.00	70,782,773.00	0.00	0.00	70,782,773.00
TOTAL DEL GASTO		70,782,773.00	0.00	70,782,773.00	0.00	0.00	70,782,773.00
<p>Bajo protesta de decir verdad declaramos que los Estados Financieros y sus notas, son razonablemente correctos y son responsabilidad del emisor.</p>							
L.C. RECTOR JUAREZ RAMONILLO RECURSOS FINANCIEROS				L.C. FERNANDO GÓMEZ ESPINOSA SECRETARIO ADMINISTRATIVO			
<p>HRA. HERRERA IZQUIERTE LINDA CAMPUS RECTORA</p>							

Clasificación Económica

UNIVERSIDAD POLITÉCNICA METROPOLITANA DE HIDALGO							
ESTADO ANALÍTICO DEL EJERCICIO DEL PRESUPUESTO DE EGRESOS							
CLASIFICACIÓN ECONÓMICA (POR TIPO DE GASTO)							
Del 1 de Enero al 31 de Enero de 2019							
(Cifras en pesos)							
Concepto	Egreso Aprobado (1)	Ampliaciones/Reducciones (2)	Egreso Modificado (3=1+2)	Egreso Devengado (4)	Egreso Pagado (5)	Subejercicio (6=3-4)	11 11* 11*
1	GASTO CORRIENTE	68,945,064.00	0.00	68,945,064.00	0.00	0.00	68,945,064.00
2	GASTO DE CAPITAL	1,837,709.00	0.00	1,837,709.00	0.00	0.00	1,837,709.00
3	AMORTIZACIÓN DE LA DEUDA Y DISTRIBUCIÓN DE PASIVOS	0.00	0.00	0.00	0.00	0.00	0.00
4	PENSIONES Y JUBILACIONES	0.00	0.00	0.00	0.00	0.00	0.00
5	PARTICIPACIONES	0.00	0.00	0.00	0.00	0.00	0.00
TOTAL DEL GASTO		70,782,773.00	0.00	70,782,773.00	0.00	0.00	70,782,773.00
<p>Bajo protesta de decir verdad declaramos que los Estados Financieros y sus notas, son razonablemente correctos y son responsabilidad del emisor.</p>							
L.C. RECTOR JUAREZ RAMONILLO RECURSOS FINANCIEROS				L.C. FERNANDO GÓMEZ ESPINOSA SECRETARIO ADMINISTRATIVO			
<p>HRA. HERRERA IZQUIERTE LINDA CAMPUS RECTORA</p>							

Clasificación por Objeto del Gasto

UNIVERSIDAD POLITÉCNICA METROPOLITANA DE HIDALGO							
ESTADO ANALÍTICO DEL EJERCICIO DEL PRESUPUESTO DE FONDOS							
CLASIFICACIÓN POR OBJETO DEL GASTO (CAPÍTULO Y CONCEPTO)							
Del 1 de Enero al 31 de Enero de 2019							
(Cifras en pesos)							
Concepto	Egreso Aprobado (1)	Aplicaciones/Reducciones (2)	Egreso Modificado (2+1-2)	Egreso Devengado (4)	Egreso Pagado (5)	Subejercicio (6-3-4)	11 11* 11*
1 SERVICIOS PERSONALES	48,417,676.00	0.00	48,417,676.00	0.00	0.00	48,417,676.00	
1.1 REMUNERACIONES AL PERSONAL DE CARÁCTER PERMANENTE	35,562,984.00	0.00	35,562,984.00	0.00	0.00	35,562,984.00	
1.2 REMUNERACIONES AL PERSONAL DE CARÁCTER TRANSITORIO	422,888.00	0.00	422,888.00	0.00	0.00	422,888.00	
1.3 REMUNERACIONES ADICIONALES Y ESPECIALES	8,825,884.00	0.00	8,825,884.00	0.00	0.00	8,825,884.00	
1.4 SEGURIDAD SOCIAL	4,485,928.00	0.00	4,485,928.00	0.00	0.00	4,485,928.00	
1.5 OTROS PRESTACIONES SOCIALES Y ECONÓMICAS	0.00	0.00	0.00	0.00	0.00	0.00	
1.6 PRECISIONES	0.00	0.00	0.00	0.00	0.00	0.00	
1.7 PAGO DE ESTILOS O SERVIDORES PÚBLICOS	0.00	0.00	0.00	0.00	0.00	0.00	
2 MATERIALES Y SUMINISTROS	4,477,237.00	0.00	4,477,237.00	0.00	0.00	4,477,237.00	
2.1 MATERIALES DE ADMINISTRACIÓN, EMISIÓN DE DOCUMENTOS Y ARTÍCULOS OFICIALES	1,936,397.00	0.00	1,936,397.00	0.00	0.00	1,936,397.00	
2.2 ALIMENTOS Y BIENESTAR	227,408.00	0.00	227,408.00	0.00	0.00	227,408.00	
2.3 MATERIAS PRIMAS Y MATERIALES DE PRODUCCIÓN Y COMERCIALIZACIÓN	0.00	0.00	0.00	0.00	0.00	0.00	
2.4 MATERIALES Y ARTÍCULOS DE CONSTRUCCIÓN Y DE REPARACIÓN	358,682.00	0.00	358,682.00	0.00	0.00	358,682.00	
2.5 PRODUCTOS QUÍMICOS, FARMACÉUTICOS Y DE LABORATORIO	111,626.00	0.00	111,626.00	0.00	0.00	111,626.00	
2.6 COMBUSTIBLES, LUBRICANTES Y ADITIVOS	788,885.00	0.00	788,885.00	0.00	0.00	788,885.00	
2.7 VESTIMENTA, BIENES, PREMIOS DE PROTECCIÓN Y ARTÍCULOS DEPORTIVOS	428,961.00	0.00	428,961.00	0.00	0.00	428,961.00	
2.8 MATERIALES Y SUMINISTROS PARA SEGURIDAD	0.00	0.00	0.00	0.00	0.00	0.00	
2.9 HERRAMIENTAS, REFACCIONES Y ACCESORIOS MENORES	624,168.00	0.00	624,168.00	0.00	0.00	624,168.00	
3 SERVICIOS GENERALES	13,944,381.00	0.00	13,944,381.00	0.00	0.00	13,944,381.00	
3.1 SERVICIOS BÁSICOS	2,127,283.00	0.00	2,127,283.00	0.00	0.00	2,127,283.00	
3.2 SERVICIOS DE MANTENIMIENTO	567,189.00	0.00	567,189.00	0.00	0.00	567,189.00	
3.3 SERVICIOS PROFESIONALES, CIENTÍFICOS, TÉCNICOS Y OTROS SERVICIOS	4,823,488.00	0.00	4,823,488.00	0.00	0.00	4,823,488.00	
3.4 SERVICIOS FINANCIEROS, BANCARIOS Y COMERCIALES	276,338.00	0.00	276,338.00	0.00	0.00	276,338.00	
3.5 SERVICIOS DE INSTALACIÓN, REPARACIÓN, MANTENIMIENTO Y CONSERVACIÓN	2,539,475.00	0.00	2,539,475.00	0.00	0.00	2,539,475.00	
3.6 SERVICIOS DE COMUNICACIÓN SOCIAL Y PUBLICIDAD	626,368.00	0.00	626,368.00	0.00	0.00	626,368.00	
3.7 SERVICIOS DE TRÁNSITO Y VIÁTICOS	364,814.00	0.00	364,814.00	0.00	0.00	364,814.00	
3.8 SERVICIOS OFICIALES	847,094.00	0.00	847,094.00	0.00	0.00	847,094.00	
3.9 OTROS SERVICIOS GENERALES	2,977,588.00	0.00	2,977,588.00	0.00	0.00	2,977,588.00	
4 TRANSFERENCIAS, ASIGNACIONES, SUBSIDIOS Y OTROS AYUDAS	2,185,858.00	0.00	2,185,858.00	0.00	0.00	2,185,858.00	
4.1 TRANSFERENCIAS INTERNAS Y ASIGNACIONES AL SECTOR PÚBLICO	0.00	0.00	0.00	0.00	0.00	0.00	
4.2 TRANSFERENCIAS AL RESTO DEL SECTOR PÚBLICO	588,888.00	0.00	588,888.00	0.00	0.00	588,888.00	
4.3 SUBSIDIOS Y SUBVENCIONES	0.00	0.00	0.00	0.00	0.00	0.00	
4.5 PENSIÓNES Y JUBILACIONES	0.00	0.00	0.00	0.00	0.00	0.00	
4.6 TRANSFERENCIAS A FIDEICOMISOS, MANDATOS Y OTROS ANálogos	0.00	0.00	0.00	0.00	0.00	0.00	
4.7 TRANSFERENCIAS A LA SEGURIDAD SOCIAL	0.00	0.00	0.00	0.00	0.00	0.00	
4.8 DONATIVOS	0.00	0.00	0.00	0.00	0.00	0.00	
4.9 TRANSFERENCIAS AL EXTERIOR	0.00	0.00	0.00	0.00	0.00	0.00	
5 BIENES MUEBLES, INMUEBLES E INTANGIBLES	1,837,789.00	0.00	1,837,789.00	0.00	0.00	1,837,789.00	
5.1 MOBILIARIO Y EQUIPO DE ADMINISTRACIÓN	688,888.00	0.00	688,888.00	0.00	0.00	688,888.00	
5.2 MOBILIARIO Y EQUIPO EDUCACIONAL Y RECREATIVO	188,888.00	0.00	188,888.00	0.00	0.00	188,888.00	
5.3 EQUIPO E INSTRUMENTAL MÉDICO Y DE LABORATORIO	0.00	0.00	0.00	0.00	0.00	0.00	
5.4 VEHÍCULOS Y EQUIPO DE TRANSPORTE	278,888.00	0.00	278,888.00	0.00	0.00	278,888.00	
5.5 EQUIPO DE DEFENSA Y SEGURIDAD	0.00	0.00	0.00	0.00	0.00	0.00	
5.6 MAQUINARIA, OTROS EQUIPOS Y HERRAMIENTAS	687,789.00	0.00	687,789.00	0.00	0.00	687,789.00	
5.7 ACCIONES FINANCIERAS	0.00	0.00	0.00	0.00	0.00	0.00	
5.8 BIENES INMUEBLES	0.00	0.00	0.00	0.00	0.00	0.00	
5.9 ACCIONES INTANGIBLES	158,888.00	0.00	158,888.00	0.00	0.00	158,888.00	
6 INMERSIÓN PÚBLICA	0.00	0.00	0.00	0.00	0.00	0.00	
6.1 OBRAS PÚBLICAS EN BIENES DE DOMINIO PÚBLICO	0.00	0.00	0.00	0.00	0.00	0.00	
6.2 OBRAS PÚBLICAS	0.00	0.00	0.00	0.00	0.00	0.00	
6.3 PROYECTOS PRODUCTIVOS Y ACCIONES DE FOMENTO	0.00	0.00	0.00	0.00	0.00	0.00	
7 INVERSIONES FINANCIERAS Y OTRAS PROVISIONES	0.00	0.00	0.00	0.00	0.00	0.00	
7.1 INVERSIONES PARA EL FOMENTO DE ACTIVIDADES PRODUCTIVAS	0.00	0.00	0.00	0.00	0.00	0.00	
7.2 ACCIONES Y PARTICIPACIONES DE CAPITAL	0.00	0.00	0.00	0.00	0.00	0.00	
7.3 COMPRA DE TÍTULOS Y BONOS	0.00	0.00	0.00	0.00	0.00	0.00	
7.4 CONCESIÓN DE PRÉSTAMOS	0.00	0.00	0.00	0.00	0.00	0.00	
7.5 INVERSIONES EN FIDEICOMISOS, MANDATOS Y OTROS ANálogos	0.00	0.00	0.00	0.00	0.00	0.00	
7.6 OTRAS INVERSIONES FINANCIERAS	0.00	0.00	0.00	0.00	0.00	0.00	
7.9 PROVISIONES PARA CONTINGENCIAS Y OTRAS ERROGACIONES ESPECIALES	0.00	0.00	0.00	0.00	0.00	0.00	
8 PARTICIPACIONES Y APORTACIONES	0.00	0.00	0.00	0.00	0.00	0.00	
8.1 PARTICIPACIONES	0.00	0.00	0.00	0.00	0.00	0.00	
8.3 APORTACIONES	0.00	0.00	0.00	0.00	0.00	0.00	
8.5 COMENSIOS	0.00	0.00	0.00	0.00	0.00	0.00	
9 DEUDA PÚBLICA	0.00	0.00	0.00	0.00	0.00	0.00	
9.1 AMORTIZACIÓN DE LA DEUDA PÚBLICA	0.00	0.00	0.00	0.00	0.00	0.00	
9.2 INTERESES DE LA DEUDA PÚBLICA	0.00	0.00	0.00	0.00	0.00	0.00	
9.3 CONCESIONES DE LA DEUDA PÚBLICA	0.00	0.00	0.00	0.00	0.00	0.00	
9.4 GASTOS DE LA DEUDA PÚBLICA	0.00	0.00	0.00	0.00	0.00	0.00	
9.5 COSTO POR COBERTURAS	0.00	0.00	0.00	0.00	0.00	0.00	
9.6 APOYOS	0.00	0.00	0.00	0.00	0.00	0.00	
9.9 ACCIONES DE EJERCICIOS FISCALES ANTERIORES (ADEFAS)	0.00	0.00	0.00	0.00	0.00	0.00	
TOTAL DEL GASTO	78,782,773.00	0.00	78,782,773.00	0.00	0.00	78,782,773.00	

Bajo protesta de decir verdad declaramos que los Estados Financieros y sus notas, son razonablemente correctos y son responsabilidad del emisor.

L.C. HECTOR JUAREZ RAMÍREZ
 RECURSOS FINANCIEROS

L.C. FERNANDO GÓMEZ ESPINOSA
 SECRETARÍA ADMINISTRATIVA

HRA. MARÍA LUIGNE LUNA CAMPOS
 Rectora

Clasificación Funcional

Reporte en C:\Users\AUDITORIA\INTERNAL\13-40-43\Reporte\2019\Publi-EM1.TXT

UNIVERSIDAD POLITÉCNICA METROPOLITANA DE HIDALGO
ESTADO ANALÍTICO DEL EJERCICIO DEL PRESUPUESTO DE EGRESOS
CLASIFICACIÓN FUNCIONAL (FINALIDAD Y FUNCIÓN)
Del 1 de Enero al 31 de Enero de 2019
(Cifras en pesos)

Concepto	Egreso Aprobado (1)	Ampliaciones/Reducciones (2)	Egreso Modificado (3=1+2)	Egreso Devengado (4)	Egreso Pagado (5)	Subejercicio (6=3-4)	11 11+ 11*
1 GOBIERNO	0.00	0.00	0.00	0.00	0.00	0.00	0.00
1.1 LEGISLACION	0.00	0.00	0.00	0.00	0.00	0.00	0.00
1.2 JUSTICIA	0.00	0.00	0.00	0.00	0.00	0.00	0.00
1.3 COORDINACION DE LA POLITICA DE GOBIERNO	0.00	0.00	0.00	0.00	0.00	0.00	0.00
1.4 RELACIONES EXTERIORES	0.00	0.00	0.00	0.00	0.00	0.00	0.00
1.5 ASUNTOS FINANCIEROS Y HACENDARIOS	0.00	0.00	0.00	0.00	0.00	0.00	0.00
1.6 SEGURIDAD NACIONAL	0.00	0.00	0.00	0.00	0.00	0.00	0.00
1.7 ASUNTOS DE ORDEN PUBLICO Y DE SEGURIDAD INTERIOR	0.00	0.00	0.00	0.00	0.00	0.00	0.00
1.8 OTROS SERVICIOS GENERALES	0.00	0.00	0.00	0.00	0.00	0.00	0.00
2 DESARROLLO SOCIAL	70,782,775.00	0.00	70,782,775.00	0.00	0.00	70,782,775.00	0.00
2.1 PROTECCION AMBIENTAL	0.00	0.00	0.00	0.00	0.00	0.00	0.00
2.2 VIVIENDA Y SERVICIOS A LA COMUNIDAD	0.00	0.00	0.00	0.00	0.00	0.00	0.00
2.3 SALUD	0.00	0.00	0.00	0.00	0.00	0.00	0.00
2.4 RECREACION, CULTURA Y OTRAS MANIFESTACIONES SOCIALES	0.00	0.00	0.00	0.00	0.00	0.00	0.00
2.5 EDUCACION	70,782,775.00	0.00	70,782,775.00	0.00	0.00	70,782,775.00	0.00
2.6 PROTECCION SOCIAL	0.00	0.00	0.00	0.00	0.00	0.00	0.00
2.7 OTROS ASUNTOS SOCIALES	0.00	0.00	0.00	0.00	0.00	0.00	0.00
3 DESARROLLO ECONOMICO	0.00	0.00	0.00	0.00	0.00	0.00	0.00
3.1 ASUNTOS ECONOMICOS, COMERCIALES Y LABORALES EN GENERAL	0.00	0.00	0.00	0.00	0.00	0.00	0.00
3.2 AGRICULTURA, SILVICULTURA, PESCA Y CAZA	0.00	0.00	0.00	0.00	0.00	0.00	0.00
3.3 COMBUSTIBLES Y ENERGIA	0.00	0.00	0.00	0.00	0.00	0.00	0.00
3.4 MINERIA, MINAFACCIONES Y CONSTRUCCION	0.00	0.00	0.00	0.00	0.00	0.00	0.00
3.5 TRANSPORTE	0.00	0.00	0.00	0.00	0.00	0.00	0.00
3.6 COMUNICACIONES	0.00	0.00	0.00	0.00	0.00	0.00	0.00
3.7 TURISMO	0.00	0.00	0.00	0.00	0.00	0.00	0.00
3.8 CIENCIA, TECNOLOGIA E INNOVACION	0.00	0.00	0.00	0.00	0.00	0.00	0.00
3.9 OTRAS INDUSTRIAS Y OTROS ASUNTOS ECONOMICOS	0.00	0.00	0.00	0.00	0.00	0.00	0.00
4 OTRAS NO CLASIFICADAS EN FUNCIONES ANTERIORES	0.00	0.00	0.00	0.00	0.00	0.00	0.00
4.1 TRANSACCIONES DE LA DEUDA PUBLICA / COSTO FINANCIERO DE LA DEUDA	0.00	0.00	0.00	0.00	0.00	0.00	0.00
4.2 TRANSFERENCIAS, PARTICIPACIONES Y OPERACIONES ENTRE DIFERENTES NIVELES Y ORDENES DE GOBIERNO	0.00	0.00	0.00	0.00	0.00	0.00	0.00
4.3 SANEAMIENTO DEL SISTEMA FINANCIERO	0.00	0.00	0.00	0.00	0.00	0.00	0.00
4.4 ADEUDOS DE EJERCICIOS FISCALES	0.00	0.00	0.00	0.00	0.00	0.00	0.00
TOTAL DEL GASTO	70,782,775.00	0.00	70,782,775.00	0.00	0.00	70,782,775.00	0.00

Bajo protesta de decir verdad declaramos que los Estados Financieros y sus notas, son razonablemente correctos y son responsabilidad del emisor.

L.C. HECTOR JUAREZ RONQUILLO L.C. FERNANDO GÓMEZ ESPINOSA
RECURSOS FINANCIEROS SECRETARIO ADMINISTRATIVO

MTRA. NORBA IZABELE LUNA CAMPOS
RECTORA

Endeudamiento neto, financiamiento menos amortización, del que derivará la clasificación por su origen en interno y externo

Reporte en C:\Users\AUDITORIA\INTERNAL\13-40-43\Reporte\2019\Publi-EM1.TXT

UNIVERSIDAD POLITÉCNICA METROPOLITANA DE HIDALGO
ENDEUDAMIENTO NETO
Del 1 de Enero al 31 de Enero de 2019
(Cifras en pesos)

Identificación de Crédito o Instrumento	Contratación/Colocación A	Amortización B	Endeudamiento Neto C = A - B
Créditos Bancarios			
Total Créditos Bancarios	0.00	0.00	0.00
Otros Instrumentos de Deuda			
Total Otros Instrumentos de Deuda	0.00	0.00	0.00
TOTAL	0.00	0.00	0.00

Bajo protesta de decir verdad declaramos que los Estados Financieros y sus notas, son razonablemente correctos y son responsabilidad del emisor.

L.C. HECTOR JUAREZ RONQUILLO L.C. FERNANDO GÓMEZ ESPINOSA
RECURSOS FINANCIEROS SECRETARIO ADMINISTRATIVO

MTRA. NORBA IZABELE LUNA CAMPOS
RECTORA

Intereses de la deuda

Reporte en C:\Users\AUDITORIA\INTERNA\13-40-43\Repo\2019\Publi-FMI.TXT

UNIVERSIDAD POLITÉCNICA METROPOLITANA DE HIDALGO
INTERESES DE LA DEUDA
 Del 1 de Enero al 31 de Enero de 2019
 (Cifras en pesos)

Identificación de Crédito o Instrumento	Devengado	Pagado	
Identificación de Crédito o Instrumento	Devengado	Pagado	+ +
Créditos Bancarios			
Total de Intereses de Créditos Bancarios	0.00	0.00	
Otros Instrumentos de Deuda			
Total de Intereses de Otros Instrumentos de Deuda	0.00	0.00	
TOTAL	0.00	0.00	

Bajo protesta de decir verdad declaramos que los Estados Financieros y sus notas, son razonablemente correctos y son responsabilidad del emisor.

L.C. RECTOR JUANES RAMOS
 RECURSOS FINANCIEROS

L.C. FERNANDO GÓMEZ ESPINOSA
 SECRETARIO ADMINISTRATIVO

MTRA. NORMA IUDINE LUNA CHAMPUS
 RECTORA

Activar Windows

Un flujo de fondos que resuma todas las operaciones

Reporte en C:\Users\AUDITORIA\INTERNA\13-40-43\Repo\2019\Publi-GMI.TXT

UNIVERSIDAD POLITÉCNICA METROPOLITANA DE HIDALGO
FLUJO DE FONDOS (INDICADORES DE POSTURA FISCAL)
 Del 1 de Enero al 31 de Enero de 2019
 (Cifras en pesos)

Concepto	Estimado/ Aprobado	Devengado	Recaudado/ Pagado
I. Ingresos Presupuestarios (I = 1 + 2)	70,782,773.00	0.00	0.00
1. Ingresos del Gobierno de la Entidad Federativa o Municipio	0.00	0.00	0.00
2. Ingresos del Sector Paraestatal o Paramunicipal	70,782,773.00	0.00	0.00
II. Egresos Presupuestarios (II = 3 + 4)	70,782,773.00	0.00	0.00
3. Egresos del Gobierno de la Entidad Federativa o Municipio	0.00	0.00	0.00
4. Egresos del Sector Paraestatal o Paramunicipal	70,782,773.00	0.00	0.00
III. Balance presupuestario (Superávit o Déficit) (III = I - II)	0.00	0.00	0.00
III. Balance presupuestario (Superávit o Déficit)	0.00	0.00	0.00
IV. Intereses, Comisiones y Costos de la Deuda	0.00	0.00	0.00
V. Balance Primario (Superávit o Déficit) (V = III - IV)	0.00	0.00	0.00
Concepto	Estimado/ Aprobado	Devengado	Recaudado/ Pagado
A. Financiamiento	0.00	0.00	0.00
B. Amortización de la deuda	0.00	0.00	0.00
C. Endeudamiento o desendeudamiento (C = A - B)	0.00	0.00	0.00

Bajo protesta de decir verdad declaramos que los Estados Financieros y sus notas, son razonablemente correctos y son responsabilidad del emisor.

L.C. RECTOR JUANES RAMOS
 RECURSOS FINANCIEROS

L.C. FERNANDO GÓMEZ ESPINOSA
 SECRETARIO ADMINISTRATIVO

MTRA. NORMA IUDINE LUNA CHAMPUS
 RECTORA

Activar Windows

Anexos Información Programática

Gasto por categoría programática

Reporte en C:\Mier\AUDITORIA INTERNA\11-00-43\Reporto2019\Publi-HMI.TXT

UNIVERSIDAD POLITÉCNICA METROPOLITANA DE HIDALGO
GASTO POR CATEGORÍA PROGRAMÁTICA
Del 1 de Enero al 31 de Enero de 2019
(Cifras en pesos)

Concepto	Egreso Aprobado (1)	Ampliaciones/Reducciones (2)	Egreso Modificado (3=1+2)	Egreso Devengado (4)	Egreso Pagado (5)	Subejercicio (6=3-4)	11 11* 11*
Programas	70,782,773.00	0.00	70,782,773.00	0.00	0.00	70,782,773.00	
Subsidios: Sector Social y Privado o Entidades Federativas y Municipios	0.00	0.00	0.00	0.00	0.00	0.00	0.00
S Sujetos a Reglas de Operación	0.00	0.00	0.00	0.00	0.00	0.00	0.00
U Otros Subsidios	0.00	0.00	0.00	0.00	0.00	0.00	0.00
E Desempeño de las Funciones	70,782,773.00	0.00	70,782,773.00	0.00	0.00	70,782,773.00	0.00
E Prestación de Servicios Públicos	0.00	0.00	0.00	0.00	0.00	0.00	0.00
P Provisión de Bienes Públicos	0.00	0.00	0.00	0.00	0.00	0.00	0.00
F Planeación, seguimiento y evaluación de políticas públicas	0.00	0.00	0.00	0.00	0.00	0.00	0.00
F Promoción y fomento	0.00	0.00	0.00	0.00	0.00	0.00	0.00
G Regulación y supervisión	0.00	0.00	0.00	0.00	0.00	0.00	0.00
H Funciones de las Fuerzas Armadas (únicamente Gobierno Federal)	0.00	0.00	0.00	0.00	0.00	0.00	0.00
K Específicos	0.00	0.00	0.00	0.00	0.00	0.00	0.00
K Proyectos de inversión	0.00	0.00	0.00	0.00	0.00	0.00	0.00
H Administrativos y de Apoyo	0.00	0.00	0.00	0.00	0.00	0.00	0.00
H Apoyo al proceso presupuestario y para mejorar la eficiencia institucional	0.00	0.00	0.00	0.00	0.00	0.00	0.00
O Apoyo a la función pública y al mejoramiento de la gestión	0.00	0.00	0.00	0.00	0.00	0.00	0.00
M Operaciones ajenas	0.00	0.00	0.00	0.00	0.00	0.00	0.00
L Compromisos	0.00	0.00	0.00	0.00	0.00	0.00	0.00
L Obligaciones de cumplimiento de resolución jurisdiccional	0.00	0.00	0.00	0.00	0.00	0.00	0.00
H Desastres Naturales	0.00	0.00	0.00	0.00	0.00	0.00	0.00
J Obligaciones	0.00	0.00	0.00	0.00	0.00	0.00	0.00
T Pensiones y jubilaciones	0.00	0.00	0.00	0.00	0.00	0.00	0.00
T Aportaciones a la seguridad social	0.00	0.00	0.00	0.00	0.00	0.00	0.00
Y Aportaciones a fondos de estabilización	0.00	0.00	0.00	0.00	0.00	0.00	0.00
Z Aportaciones a fondos de inversión y reestructura de pensiones	0.00	0.00	0.00	0.00	0.00	0.00	0.00
I Programas de Gasto Federalizado (Gobierno Federal)	0.00	0.00	0.00	0.00	0.00	0.00	0.00
I Gasto Federalizado	0.00	0.00	0.00	0.00	0.00	0.00	0.00
C Participaciones a entidades Federativas y Municipios	0.00	0.00	0.00	0.00	0.00	0.00	0.00
D Costo financiero, deuda o apoyos a deudores y ahorradores de la banca	0.00	0.00	0.00	0.00	0.00	0.00	0.00
H Adeudos de ejercicios fiscales anteriores	0.00	0.00	0.00	0.00	0.00	0.00	0.00
TOTAL DEL GASTO	70,782,773.00	0.00	70,782,773.00	0.00	0.00	70,782,773.00	

Bajo protesta de decir verdad declaramos que los Estados Financieros y sus notas, son razonablemente correctos y son responsabilidad del emisor.

L.C. HECTOR JIMENEZ ROMANILLO L.C. FERNANDO GÓMEZ ESPINOSA
RECORDOS FINANCIEROS SECRETARIO ADMINISTRATIVO

H. EN C. GERARDO MARCELO LARA BRIZCO
RECTOR

Arturo Winkler

Programas y proyectos de inversión

UNIVERSIDAD POLITÉCNICA METROPOLITANA DE HIDALGO
INFORME DE AVANCE DE GESTIÓN POR PROGRAMA, PROYECTO Y ACCIÓN
DEL 01 DE ENERO AL 31 DE MARZO 2019

F-13

PROGRAMA, PROYECTO Y/O ACCIÓN	UNIDAD DE MEDIDA	PRESUPUESTO DE PROGRAMAS, PROYECTOS Y/O ACCIONES				ENERO		FEBRERO		MARZO		ACUMULADO DEL TRIMESTRE		% EFICIENCIA TRIMESTRAL	ACUMULADO DEL EJERCICIO		% EFICIENCIA DEL EJERCICIO	% VARIACIÓN CON LAS OBRAS Y/O ACCIONES MODIFICADAS
		OBRAS Y/O ACCIONES AUTORIZADAS	AMPLIACIONES	REDUCCIONES	OBRAS Y/O ACCIONES MODIFICADAS	OBRAS Y/O ACCIONES PROGRAMADAS	OBRAS Y/O ACCIONES ALCANZADAS	OBRAS Y/O ACCIONES PROGRAMADAS	OBRAS Y/O ACCIONES ALCANZADAS	OBRAS Y/O ACCIONES PROGRAMADAS	OBRAS Y/O ACCIONES ALCANZADAS	OBRAS Y/O ACCIONES PROGRAMADAS	OBRAS Y/O ACCIONES ALCANZADAS					
Programas educativos de calidad	Subsidio	0	-	-	0	0	-	-	-	0	-	-	100%	-	-	100%	0%	
Becas	Recurso	0	-	-	0	0	-	-	-	0	-	-	100%	-	-	100%	0%	
Materiales didácticos	Recurso	0	-	-	0	0	-	-	-	0	-	-	100%	-	-	100%	0%	
Entrenamiento y capacitación	Ingreso	0	-	-	0	0	-	-	-	0	-	-	100%	-	-	100%	0%	
Investigación científica, tecnológica y educativa	Recurso	0	-	-	0	0	-	-	-	0	-	-	100%	-	-	100%	0%	
Planeación estratégica, evaluación y sistematización	Recurso	0	-	-	0	0	-	-	-	0	-	-	100%	-	-	100%	0%	
Gestión administrativa	Recurso	0	-	-	0	0	-	-	-	0	-	-	100%	-	-	100%	0%	
TOTAL		-	-	-	-	-	-	-	-	-	-	-	100%	-	-	100%	0%	

Elaboró: Revisó: Autorizó:

Indicadores de resultados

ACUSE DE REPORTE DE AVANCE DE INDICADOR EN EL SIIPPED

Nivel: Organismos Descentralizados

Unidad Presupuestal: Universidad Politécnica Metropolitana de Hidalgo

Ejercicio Fiscal: 2019

Matriz: 550 - Educación Superior

Nivel: ACTIVIDAD

Componente: UNIVERSIDAD POLITÉCNICA METROPOLITANA DE HIDALGO. SERVICIO DE ----.

Actividad: REALIZACIÓN DE ACTIVIDADES DE -----

Nombre del indicador:

Frecuencia de medición:

Valor Programado:

Valor Alcanzado:

Porcentaje Alcanzado:

Semáforo:

Rango del Semáforo:

Periodo:

Meta Anual:

Unidad de Medida:

Tipo de Medición:

Observaciones:

Fecha:

Hora:

Anexos
 Formatos de la Ley de Disciplina Financiera

Formato 1.- Estado de Situación Financiera Detallado –LDF

Reporte en C:\Users\AUDITORIA\INTERNA\13-48-47\Reporte\LDLDF-13.TXF					
UNIVERSIDAD POLITÉCNICA METROPOLITANA DE HIDALGO					
ESTADO DE SITUACIÓN FINANCIERA DETALLADO - LDF (F1)					
Al 31 de Diciembre de 2019 y al 31 de Enero de 2019					
PESOS					
Concepto	31 Enero 2019	31 Diciembre 2018	Concepto	31 Enero 2019	31 Diciembre 2018
ACTIVO			PASIVO		
Activo Circulante			Pasivo Circulante		
a. Efectivo y Equivalentes (a+a1+a2+a3+a4+a5+a6+a7)	15,879,788.87	15,838,297.87	a. Cuentas por Pagar a Corto Plazo (a+a1+a2+a3+a4+a5+a6+a7+a8+a9)	2,786,868.43	2,786,573.43
a1) Efectivo	0.00	0.00	a1) Servicios Personales por Pagar a Corto Plazo	1,228,688.00	1,228,688.00
a2) Bancos/tesorería	15,879,788.87	15,838,297.87	a2) Proveedores por Pagar a Corto Plazo	413,384.25	413,384.25
a3) Bancos/Depositos y Otros	0.00	0.00	a3) Contratistas por Obras Públicas por Pagar a Corto Plazo	0.00	0.00
a4) Inversiones Temporales (Hasta 3 meses)	0.00	0.00	a4) Participaciones y Aportaciones por Pagar a Corto Plazo	0.00	0.00
a5) Fondos con Afectación Específica	0.00	0.00	a5) Transacciones Otorgadas por Pagar a Corto Plazo	0.00	0.00
a6) Depósitos de Fondos de Terceros en Garantía y/o Administración	0.00	0.00	a6) Intereses, Comisiones y Otros Gastos de la Deuda Pública por Pagar a Corto Plazo	0.00	0.00
a7) Otros Efectivos y Equivalentes	57,406.67	57,406.67	a7) Retenciones y Contribuciones por Pagar a Corto Plazo	1,123,118.76	1,123,118.76
b. Derechos a Recibir Efectivo y Equivalentes (b=b1+b2+b3+b4+b5+b6+b7)	0.00	0.00	a8) Devoluciones de la Ley de Ingresos por Pagar a Corto Plazo	0.00	0.00
b1) Inversiones Financieras de Corto Plazo	0.00	0.00	a9) Otras Cuentas por Pagar a Corto Plazo	29,719.42	29,426.42
b2) Cuentas por Cobrar a Corto Plazo	0.00	0.00	b. Documentos por Pagar a Corto Plazo (b=b1+b2+b3)	0.00	0.00
b3) Demandos Bienes por Cobrar a Corto Plazo	57,406.67	57,406.67	b1) Documentos Comerciales por Pagar a Corto Plazo	0.00	0.00
b4) Ingresos por Recuperar a Corto Plazo	0.00	0.00	b2) Documentos con Contratistas por Obras Públicas por Pagar a Corto Plazo	0.00	0.00
b5) Préstamos Otorgados a Corto Plazo	0.00	0.00	b3) Otros Documentos por Pagar a Corto Plazo	0.00	0.00
b6) Otros Derechos a Recibir Efectivo o Equivalentes a Corto Plazo	0.00	0.00	c. Perción a Corto Plazo de la Deuda Pública a Largo Plazo (c=c1+c2)	0.00	0.00
b7) Otros Derechos a Recibir Efectivo o Equivalentes a Corto Plazo	0.00	0.00	c1) Perción a Corto Plazo de la Deuda Pública	0.00	0.00
c. Derechos a Recibir Bienes o Servicios (c=c1+c2+c3+c4+c5)	0.00	0.00	c2) Perción a Corto Plazo de Arrendamiento Financiero	0.00	0.00
c1) Anticipo a Proveedores por Adquisición de Bienes y Prestación de Servicios a Corto Plazo	0.00	0.00	d. Títulos y Valores a Corto Plazo	0.00	0.00
c2) Anticipo a Proveedores por Adquisición de Bienes Inmuebles y Muebles a Corto Plazo	0.00	0.00	e. Pasivos Diferidos a Corto Plazo (e=e1+e2+e3)	0.00	0.00
c3) Anticipo a Proveedores por Adquisición de Bienes Intangibles a Corto Plazo	0.00	0.00	e1) Ingresos Cobrados por Adelantado a Corto Plazo	0.00	0.00
c4) Anticipo a Contratistas por Obras Públicas a Corto Plazo	0.00	0.00	e2) Intereses Cobrados por Adelantado a Corto Plazo	0.00	0.00
c5) Otros Derechos a Recibir Bienes o Servicios a Corto Plazo	0.00	0.00	e3) Otros Pasivos Diferidos a Corto Plazo	0.00	0.00
d. Inventario de Mercancías para Venta	0.00	0.00	f. Fondos y Bienes de Terceros en Garantía y/o Administración a Corto Plazo (f=f1+f2+f3+f4+f5+f6)	0.00	0.00
d1) Inventario de Mercancías Terminadas	0.00	0.00	f1) Fondos en Garantía a Corto Plazo	0.00	0.00
d2) Inventario de Mercancías en Proceso de Elaboración	0.00	0.00	f2) Fondos Contingentes a Corto Plazo	0.00	0.00
d3) Inventario de Materias Primas, Materiales y Suministros para Producción	0.00	0.00	f3) Fondos de Fideicomisos, Mandatos y Contratos múltiples a Corto Plazo	0.00	0.00
d4) Bienes en Tránsito	0.00	0.00	f4) Otros Fondos de Terceros en Garantía y/o Administración a Corto Plazo	0.00	0.00
e. Aduanas	0.00	0.00	f5) Valores y Bienes en Garantía a Corto Plazo	0.00	0.00
f. Estimación por Pérdida o Deterioro de Activos Circulantes (f=f1+f2)	0.00	0.00	f6) Salores y Bienes en Garantía a Corto Plazo	0.00	0.00
f1) Estimaciones para Cuentas Incobrables por Derechos a Recibir Efectivo o Equivalentes	0.00	0.00	g. Provisiones a Corto Plazo (g=g1+g2+g3)	0.00	0.00
f2) Estimación por deterioro de inventarios	0.00	0.00	g1) Provisión para Demandas y Juicios a Corto Plazo	0.00	0.00
g. Otros Activos Circulantes (g=g1+g2+g3+g4)	0.00	0.00	g2) Provisión para Contingencias a Corto Plazo	0.00	0.00
g1) Valores en Garantía	0.00	0.00	g3) Otras Provisiones a Corto Plazo	0.00	0.00
g2) Bienes en Garantía (excluye Depósitos de Fondos)	0.00	0.00	h. Otros Pasivos a Corto Plazo (h=h1+h2+h3)	41,280.00	0.00
g3) Bienes Devueltos de Embarques, Remisos, Asseguramientos y Dación en Pago	0.00	0.00	h1) Ingresos por Clasificar	41,280.00	0.00
g4) Adquisición con Fondos de Terceros	0.00	0.00	h2) Reclamación por Participar	0.00	0.00
h. Total de Activos Circulantes (h=a+b+c+d+e+f+g)	15,927,228.74	15,895,723.74	h3) Otros Pasivos Circulantes	0.00	0.00
i. Total del Activo (i=h+ii)	199,272,725.96	199,231,238.96	ii. Total de Pasivos Circulantes (ii=a+b+c+d+e+f+g+h)	2,828,868.43	2,786,573.43
Activo No Circulante			Pasivo No Circulante		
a. Inversiones Financieras a Largo Plazo	0.00	0.00	a. Cuentas por Pagar a Largo Plazo	0.00	0.00
b. Derechos a Recibir Efectivo o Equivalentes a Largo Plazo	0.00	0.00	b. Documentos por Pagar a Largo Plazo	0.00	0.00
c. Bienes Inmuebles, Infraestructura y Construcciones en Proceso	136,263,784.82	136,263,784.82	c. Deuda Pública a Largo Plazo	0.00	0.00
d. Bienes Muebles	82,083,785.32	82,083,785.32	d. Pasivos Diferidos a Largo Plazo	0.00	0.00
e. Activos Intangibles	811,453.92	811,453.92	e. Fondos y Bienes de Terceros en Garantía y/o en Administración a Largo Plazo	0.00	0.00
f. Depreciación, Deterioro y Amortización Acumulada de Bienes	-35,823,515.84	-35,823,515.84	f. Provisiones a Largo Plazo	0.00	0.00
g. Activos Diferidos	0.00	0.00	ii. Total de Pasivos No Circulantes (ii=a+b+c+d+e+f)	0.00	0.00
h. Estimación por Pérdida o Deterioro de Activos no Circulantes	0.00	0.00	iii. Total del Pasivo (ii+iii)	2,828,868.43	2,786,573.43
i. Otros Activos no Circulantes	0.00	0.00	HACIENDA PÚBLICA / PATRIMONIO		
ii. Total de Activos No Circulantes (ii=a+b+c+d+e+f+g+h+i)	183,335,506.22	183,335,506.22	iii. Hacienda Pública/Patrimonio Contributivo (iii = a + b + c)	197,499,216.98	197,499,216.98
iii. Total del Activo (i+ii)	199,272,725.96	199,231,238.96	a. Aportaciones	186,342,948.71	186,342,948.71
			b. Donaciones de Capital	91,356,276.19	91,356,276.19
			c. Actualización de la Hacienda Pública/Patrimonio	0.00	0.00
			iiii. Hacienda Pública/Patrimonio Generado (iiii = a + b + c + d + e)	-1,254,551.37	-1,254,551.37
			a. Resultados del Ejercicio (Gorro/Desahorro)	0.00	-13,628,658.88
			b. Resultados de Ejercicios Anteriores	-2,288,594.91	11,269,874.37
			c. Revalúos	0.00	0.00
			d. Reservas	1,426,062.54	1,111,855.14
			e. Rectificaciones de Resultados de Ejercicios Anteriores	0.00	0.00
			iiic. Exceso o Insuficiencia en la Actualización de la Hacienda Pública/Patrimonio (iiic=a+b)	0.00	0.00
			a. Resultado por Fricción Monetaria	0.00	0.00
			b. Resultado por Tenencia de Activos no Monetarios	0.00	0.00
			iii. Total Hacienda Pública/Patrimonio (iii=iiii+iiic)	196,444,665.53	196,444,665.53
			iv. Total del Pasivo y Hacienda Pública/Patrimonio (iv=iii+ii)	199,272,725.96	199,231,238.96

Formato 2.- Informe Analítico de la Deuda Pública y Otros Pasivos –LDF

Reporte en C:\Siver\AUDITORIA INTERNA\13-40-43\Repo\2019\LDF-21.TXT

UNIVERSIDAD POLITÉCNICA METROPOLITANA DE HIDALGO
INFORME ANALÍTICO DE LA DEUDA PÚBLICA Y OTROS PASIVOS - LDF (F2)
del 1 de enero al 31 de Enero de 2019
(PESOS)

Denominación de la Deuda Pública y Otros Pasivos	Saldo al 31 de diciembre de 2018(d)	Disposiciones del Periodo (e)	Amortizaciones del Periodo (f)	Revaluaciones, Reclasificaciones y Otros ajustes (g)	Saldo Final del Periodo (h) h=d+e-f+g	Pago de Intereses del Periodo (i)	Pago de Comisiones y demás costos asociados durante el periodo (j)
1. Deuda Pública (1+0+8)	0.00	0.00	0.00	0.00	0.00	0.00	0.00
a. Corto Plazo (0+1+02+03)	0.00	0.00	0.00	0.00	0.00	0.00	0.00
a1) Instituciones de Crédito	0.00	0.00	0.00	0.00	0.00	0.00	0.00
a2) Fideicomisos y Balances	0.00	0.00	0.00	0.00	0.00	0.00	0.00
a3) Arrendamientos Financieros	0.00	0.00	0.00	0.00	0.00	0.00	0.00
b. Largo Plazo (0+1+02+03)	0.00	0.00	0.00	0.00	0.00	0.00	0.00
b1) Instituciones de Crédito	0.00	0.00	0.00	0.00	0.00	0.00	0.00
b2) Fideicomisos y Balances	0.00	0.00	0.00	0.00	0.00	0.00	0.00
b3) Arrendamientos Financieros	0.00	0.00	0.00	0.00	0.00	0.00	0.00
2. Otros Pasivos	2,786,573.43				2,828,009.43		
3. Total de la Deuda Pública y Otros Pasivos (3+1+2)	2,786,573.43	0.00	0.00	0.00	2,828,009.43	0.00	0.00
4. Deuda Contingente (Informativa)	0.00	0.00	0.00	0.00	0.00	0.00	0.00
5. Valor de Instrumentos Bono Cupón Cero (Informativo)	0.00	0.00	0.00	0.00	0.00	0.00	0.00
Obligaciones a Corto Plazo (k)	Monto Contratado (l)	Plazo Pactado (m)	Tasa de Interés (n)	Comisiones y Costos Relacionados (o)	Tasa Efectiva (p)		
6. Obligaciones a Corto Plazo(Informativo)	0.00	0.00	0.00	0.00	0.00	0.00	

Formato 3.- Informe Analítico de Obligaciones Diferentes de Financiamientos – LDF

Reporte en C:\Siver\AUDITORIA INTERNA\13-40-43\Repo\2019\LDF-31.TXT

UNIVERSIDAD POLITÉCNICA METROPOLITANA DE HIDALGO
INFORME ANALÍTICO DE OBLIGACIONES DIFERENTES DE FINANCIAMIENTOS - LDF (F3)
del 1 de enero al 31 de Enero de 2019
(PESOS)

Denominación de las Obligaciones diferentes de Financiamiento	Fecha del Contrato	Fecha de inicio de operación del proyecto	Fecha de vencimiento	Monto de la inversión pactado	Plazo pactado	Monto promedio mensual del pago de la contraprestación	Monto promedio mensual del pago de la contraprestación correspondiente al pago de inversión
A. Asociaciones Público Privadas (APP's)				0.00		0.00	0.00
B. Otros Instrumentos				0.00		0.00	0.00
C. Total de Obligaciones Diferentes de Financiamiento (C=A+B)				0.00		0.00	0.00

Reporte en C:\Siver\AUDITORIA INTERNA\13-40-43\Repo\2019\LDF-31.TXT

UNIVERSIDAD POLITÉCNICA METROPOLITANA DE HIDALGO
INFORME ANALÍTICO DE OBLIGACIONES DIFERENTES DE FINANCIAMIENTOS - LDF (F3)
del 1 de enero al 31 de Enero de 2019
(PESOS)

Id	Fecha de inicio de operación del proyecto	Fecha de vencimiento	Monto de la inversión pactado	Plazo pactado	Monto promedio mensual del pago de la contraprestación	Monto promedio mensual del pago de la contraprestación correspondiente al pago de inversión	Monto pagado de la inversión al 31 ENE 2019	Monto pagado de la inversión actualizado al 31 ENE 2019	Saldo pendiente por pagar de la inversión al 31 ENE 2019
			(g)					(1)	(m-g-1)
			0.00		0.00	0.00	0.00	0.00	0.00
			0.00		0.00	0.00	0.00	0.00	0.00
			0.00		0.00	0.00	0.00	0.00	0.00

Formato 4.- Balance Presupuestario – LDF

Reporte en C:\Mier\AUDITORIA INTERNA\13-03-03\Reporte2019\LDF-01.TXT

UNIVERSIDAD POLITÉCNICA METROPOLITANA DE HIDALGO

BALANCE PRESUPUESTARIO - LDF (F4)
 Del 1 de Enero al 31 de Enero de 2019
 (PESOS)

Concepto	Estimado/ Aprobado	Devengado	Recaudado/ Pagado
A. Ingresos Totales (A-B1+B2+B3)	78,782,773.00	0.00	0.00
A1. Ingresos de Libre Disposición	78,782,773.00	0.00	0.00
A2. Transferencias Federales Etiquetadas	0.00	0.00	0.00
A3. Financiamiento Neto	0.00	0.00	0.00
B. Egresos Presupuestarios (B-B1+B2)	78,782,773.00	0.00	0.00
B1. Gasto No Etiquetado	78,782,773.00	0.00	0.00
(sin incluir Amortización de la Deuda Pública)			
B2. Gasto Etiquetado	0.00	0.00	0.00
(sin incluir Amortización de la Deuda Pública)			
C. Remanentes del Ejercicio Anterior (C-C1+C2)	0.00	0.00	0.00
C1. Remanentes de Libre Disposición	0.00	0.00	0.00
aplicados en el periodo			
C2. Remanentes de Transferencias Federales Etiquetadas	0.00	0.00	0.00
aplicados en el periodo			
I. Balance Presupuestario (I-A-B+C)	0.00	0.00	0.00
II. Balance Presupuestario	0.00	0.00	0.00
sin Financiamiento Neto (II-I-A3)			
III. Balance Presupuestario	0.00	0.00	0.00
sin Financiamiento Neto			
y sin Remanentes del Ejercicio Anterior (III-II-C)			
Concepto	Aprobado	Devengado	Pagado
E. Intereses, Comisiones y Gastos de la Deuda (E-E1+E2)	0.00	0.00	0.00
E1. Intereses, Comisiones y Gastos de la Deuda	0.00	0.00	0.00
con Gasto No Etiquetado			
E2. Intereses, Comisiones y Gastos de la Deuda	0.00	0.00	0.00
con Gasto Etiquetado			
IV. Balance Primario (IV-E-E)	0.00	0.00	0.00
Concepto	Estimado/ Aprobado	Devengado	Recaudado/ Pagado
F. Financiamiento (F-F1+F2)	0.00	0.00	0.00
F1. Financiamiento con Fuente de Pago	0.00	0.00	0.00
de Ingresos de Libre Disposición			
F2. Financiamiento con Fuente de Pago	0.00	0.00	0.00
de Transferencias Federales Etiquetadas			
G. Amortización de la Deuda (G-G1+G2)	0.00	0.00	0.00
G1. Amortización de la Deuda Pública	0.00	0.00	0.00
con Gasto No Etiquetado			
G2. Amortización de la Deuda Pública	0.00	0.00	0.00
con Gasto Etiquetado			
H3. Financiamiento Neto (H3-F-G)	0.00	0.00	0.00
Concepto	Estimado/ Aprobado	Devengado	Recaudado/ Pagado
H1. Ingresos de Libre Disposición	78,782,773.00	0.00	0.00
H1.1 Financiamiento Neto con Fuente de Pago	0.00	0.00	0.00
de Ingresos de Libre Disposición (H1.1-F1-G1)			
F1. Financiamiento con Fuente de Pago	0.00	0.00	0.00
de Ingresos de Libre Disposición			
G1. Amortización de la Deuda Pública	0.00	0.00	0.00
con Gasto No Etiquetado			
H1. Gasto No Etiquetado	78,782,773.00	0.00	0.00
(sin incluir Amortización de la Deuda Pública)			
C1. Remanentes de Ingresos de Libre Disposición	0.00	0.00	0.00
aplicados en el periodo			
U. Balance Presupuestario de Recursos Disponibles	0.00	0.00	0.00
(U-H1+H3.1-B1+C1)			
UI. Balance Presupuestario de Recursos Disponibles	0.00	0.00	0.00
sin Financiamiento Neto			
(UI-U-H3.1)			
A2. Transferencias Federales Etiquetadas	0.00	0.00	0.00
A3.2 Financiamiento Neto con Fuente de Pago	0.00	0.00	0.00
de Transferencias Federales Etiquetadas (A3.2-F2-G2)			
F2. Financiamiento con Fuente de Pago	0.00	0.00	0.00
de Transferencias Federales Etiquetadas			
G2. Amortización de la Deuda Pública	0.00	0.00	0.00
con Gasto Etiquetado			
B2. Gasto Etiquetado	0.00	0.00	0.00
(sin incluir Amortización de la Deuda Pública)			
C2. Remanentes de Transferencias Federales Etiquetadas	0.00	0.00	0.00
aplicados en el periodo			
UII. Balance Presupuestario de Recursos Etiquetados	0.00	0.00	0.00
(UII-A2+A3.2-B2+C2)			
UIII. Balance Presupuestario de Recursos Etiquetados	0.00	0.00	0.00
sin Financiamiento Neto			
(UIII-UII-A3.2)			

Formato 5.- Estado Analítico de Ingresos Detallado – LDF

Reporte en: L:\2019\VALUACION\ESTADO ANALITICO DE INGRESOS DETALLADO - LDF (P)

UNIVERSIDAD POLITÉCNICA METROPOLITANA DE HIDALGO
ESTADO ANALÍTICO DE INGRESOS DETALLADO - LDF (P)
 Del 1 de Enero al 31 de Enero de 2019
 (PESOS)

Concepto	Estimado	Ampliaciones/ Reducciones	Modificado	Devengado	Recaudado	Diferencia
Ingresos de Libre Disposición						
A. Impuestos	0.00	0.00	0.00	0.00	0.00	0.00
B. Cuentas y Aportaciones de Seguridad Social	0.00	0.00	0.00	0.00	0.00	0.00
C. Contribuciones de Mejoras	0.00	0.00	0.00	0.00	0.00	0.00
D. Derechos	0.00	0.00	0.00	0.00	0.00	0.00
E. Productos	0.00	0.00	0.00	0.00	0.00	0.00
F. Aprovechamientos	0.00	0.00	0.00	0.00	0.00	0.00
G. Ingresos por Venta de Bienes y Prestación de Servicios	0.00	0.00	0.00	0.00	0.00	0.00
H. Participaciones (H-h1+h2+h3+h4+h5+h6+h7+h8+h9+h10+h11)	19,387,189.00	0.00	19,387,189.00	4,925,824.00	4,925,824.00	-14,461,365.00
h1) Fondo General de Participaciones	0.00	0.00	0.00	0.00	0.00	0.00
h2) Fondo de Fomento Municipal	0.00	0.00	0.00	0.00	0.00	0.00
h3) Fondo de Fiscalización y Recaudación	0.00	0.00	0.00	0.00	0.00	0.00
h4) Fondo de Compensación	0.00	0.00	0.00	0.00	0.00	0.00
h5) Fondo de Extracción de Hidrocarburos	0.00	0.00	0.00	0.00	0.00	0.00
h6) Impuesto Especial Sobre Producción y Servicios	0.00	0.00	0.00	0.00	0.00	0.00
h7) 8.12% de la Recaudación Federal Participable	0.00	0.00	0.00	0.00	0.00	0.00
h8) 3.17% Sobre Extracción de Petróleo	0.00	0.00	0.00	0.00	0.00	0.00
h9) Gasolinas y Biésel	0.00	0.00	0.00	0.00	0.00	0.00
h10) Fondo del Impuesto Sobre la Renta	0.00	0.00	0.00	0.00	0.00	0.00
h11) Fondo de Estabilización de los Ingresos de las Entidades Federativas	0.00	0.00	0.00	0.00	0.00	0.00
I. Incentivos Derivados de la Colaboración Fiscal (I-i1+i2+i3+i4+i5)	0.00	0.00	0.00	0.00	0.00	0.00
i1) Incentivo a Bole de Vehículos	0.00	0.00	0.00	0.00	0.00	0.00
i2) Fondo de Compensación ISM	0.00	0.00	0.00	0.00	0.00	0.00
i3) Impuesto Sobre Automóviles Nuevos	0.00	0.00	0.00	0.00	0.00	0.00
i4) Fondo de Compensación de Repesas-Intermedias	0.00	0.00	0.00	0.00	0.00	0.00
i5) Otros Incentivos Económicos	0.00	0.00	0.00	0.00	0.00	0.00
J. Transferencias y Asignaciones	25,697,792.00	0.00	25,697,792.00	1,614,299.00	1,614,299.00	-24,083,493.00
K. Convenios	0.00	1,415,942.73	1,415,942.73	0.00	0.00	0.00
k1) Otros Convenios y Subsidios	0.00	1,415,942.73	1,415,942.73	0.00	0.00	0.00
L. Otros Ingresos de Libre Disposición (L-l1+L2)	0.00	0.00	0.00	0.00	0.00	0.00
l1) Participaciones en Ingresos Locales	0.00	0.00	0.00	0.00	0.00	0.00
l2) Otros Ingresos de Libre Disposición	0.00	0.00	0.00	0.00	0.00	0.00
I. Total de Ingresos de Libre Disposición (I+H+G+C+B+E+K+H+I+J+K+L)	45,084,981.00	1,415,942.73	46,500,923.73	6,548,123.00	6,548,123.00	-38,544,858.00
Ingresos Excedentes de Ingresos de Libre Disposición						
Transferencias Federales Etiquetadas:						
A. Aportaciones (A-a1+a2+a3+a4+a5+a6+a7+a8)	0.00	0.00	0.00	0.00	0.00	0.00
a1) Fondo de Aportaciones para la Nómina Educativa y Gasto Operativo	0.00	0.00	0.00	0.00	0.00	0.00
a2) Fondo de Aportaciones para los Servicios de Salud	0.00	0.00	0.00	0.00	0.00	0.00
a3) Fondo de Aportaciones para la Infraestructura Social	0.00	0.00	0.00	0.00	0.00	0.00
a4) Fondo de Aportaciones para el Fortalecimiento de los Municipios y de las Demarcaciones Territoriales del Distrito Federal	0.00	0.00	0.00	0.00	0.00	0.00
a5) Fondo de Aportaciones Multiples	0.00	0.00	0.00	0.00	0.00	0.00
a6) Fondo de Aportaciones para la Educación Tecnológica y de Adultos	0.00	0.00	0.00	0.00	0.00	0.00
a7) Fondo de Aportaciones para la Seguridad Pública de los Estados y del Distrito Federal	0.00	0.00	0.00	0.00	0.00	0.00
a8) Fondo de Aportaciones para el Fortalecimiento de las Entidades Federativas	0.00	0.00	0.00	0.00	0.00	0.00
B. Convenios (B-b1+b2+b3+b4)	0.00	2,347,898.48	2,347,898.48	532,000.00	532,000.00	532,000.00
b1) Convenios de Protección Social en Salud	0.00	0.00	0.00	0.00	0.00	0.00
b2) Convenios de Descentralización	0.00	0.00	0.00	0.00	0.00	0.00
b3) Convenios de Reasignación	0.00	0.00	0.00	0.00	0.00	0.00
b4) Otros Convenios y Subsidios	0.00	0.00	0.00	0.00	0.00	0.00
C. Fondos Distintos de Aportaciones (C-c1+c2)	0.00	0.00	0.00	0.00	0.00	0.00
c1) Fondo para Entidades Federativas y Municipios Productores de Hidrocarburos	0.00	0.00	0.00	0.00	0.00	0.00
c2) Fondo Mismo	0.00	0.00	0.00	0.00	0.00	0.00
D. Transferencias, Asignaciones, Subsidios y Subvenciones, y Pensiones y Jub E. Otras Transferencias Federales Etiquetadas	25,697,792.00	0.00	25,697,792.00	0.00	0.00	-25,697,792.00
II. Total de Transferencias Federales Etiquetadas (II - A + B + C + D + E)	25,697,792.00	2,347,898.48	28,045,690.48	532,000.00	532,000.00	-25,165,792.00
III. Ingresos Derivados de Financiamientos (III - A)	0.00	0.00	0.00	0.00	0.00	0.00
A. Ingresos Derivados de Financiamientos	0.00	0.00	0.00	0.00	0.00	0.00
IV. Total de Ingresos (IV - I + II + III)	78,782,773.00	3,763,841.21	82,546,614.21	7,080,123.00	7,080,123.00	-75,466,491.00
Datos Informativos:						
1. Ingresos Derivados de Financiamientos con Fuente de Pago de Ingresos de Libre Disposición	0.00	0.00	0.00	0.00	0.00	0.00
2. Ingresos Derivados de Financiamientos con Fuente de Pago de Transferencias Federales Etiquetadas	0.00	0.00	0.00	0.00	0.00	0.00
3. Ingresos Derivados de Financiamientos (3 - 1 + 2)	0.00	0.00	0.00	0.00	0.00	0.00

Formato 6 a) Estado Analítico del Ejercicio del Presupuesto de Egresos
 Detallado – LDF (Clasificación por Objeto del Gasto)

UNIVERSIDAD POLITÉCNICA METROPOLITANA DE HIDALGO							
ESTADO ANALÍTICO DEL EJERCICIO DEL PRESUPUESTO DE EGRESOS DETALLADO - LDF (F6)							
(CLASIFICACIÓN POR OBJETO DEL GASTO)							
Del 1 de Enero al 31 de Enero de 2015							
(PESOS)							
Concepto	Aprobado	Ampliaciones/ Reducciones	Modificado	Devengado	Pagado	Subejercicio	11 11.1 11.1.1
I. Gasto No Etiquetado (I=1+12+13)	78,782,773.00	0.00	78,782,773.00	0.00	0.00	78,782,773.00	
A. Servicios Personales (A=1+2+3+4+5+6+7)	48,417,076.00	0.00	48,417,076.00	0.00	0.00	48,417,076.00	
a1) Remuneraciones al Personal de Carácter Permanente	35,562,988.00	0.00	35,562,988.00	0.00	0.00	35,562,988.00	
a2) Remuneraciones al Personal de Carácter Transitorio	622,888.00	0.00	622,888.00	0.00	0.00	622,888.00	
a3) Remuneraciones Adicionales y Especiales	8,825,888.00	0.00	8,825,888.00	0.00	0.00	8,825,888.00	
a4) Seguridad Social	4,405,928.00	0.00	4,405,928.00	0.00	0.00	4,405,928.00	
a5) Otras Prestaciones Sociales y Económicas	0.00	0.00	0.00	0.00	0.00	0.00	
a6) Previsiones	0.00	0.00	0.00	0.00	0.00	0.00	
a7) Pago de Estímulos a Servidores Públicos	0.00	0.00	0.00	0.00	0.00	0.00	
B. Materiales y Suministros (B=8+10+11+12+13+14+15+16+17)	4,477,237.00	0.00	4,477,237.00	0.00	0.00	4,477,237.00	
b1) Materiales de Administración, Emisión de Documentos y Artículos Oficiales	1,926,397.00	0.00	1,926,397.00	0.00	0.00	1,926,397.00	
b2) Alimentos y Utensilios	227,488.00	0.00	227,488.00	0.00	0.00	227,488.00	
b3) Materiales Primos y Materiales de Producción y Comercialización	0.00	0.00	0.00	0.00	0.00	0.00	
b4) Materiales y Artículos de Construcción y de Reparación	358,682.00	0.00	358,682.00	0.00	0.00	358,682.00	
b5) Productos Químicos, Farmacéuticos y de Laboratorio	111,626.00	0.00	111,626.00	0.00	0.00	111,626.00	
b6) Combustibles, Lubrificantes y Aditivos	788,888.00	0.00	788,888.00	0.00	0.00	788,888.00	
b7) Vestuario, Blancos, Prendas de Protección y Artículos Deportivos	428,961.00	0.00	428,961.00	0.00	0.00	428,961.00	
b8) Materiales y Suministros Para Seguridad	0.00	0.00	0.00	0.00	0.00	0.00	
b9) Herramientas, Herrajones y Accesorios Menores	624,168.00	0.00	624,168.00	0.00	0.00	624,168.00	
C. Servicios Generales (C=17+18+19+20+21+22+23+24+25)	13,984,381.00	0.00	13,984,381.00	0.00	0.00	13,984,381.00	
c1) Servicios Básicos	2,127,283.00	0.00	2,127,283.00	0.00	0.00	2,127,283.00	
c2) Servicios de Arrendamiento	567,189.00	0.00	567,189.00	0.00	0.00	567,189.00	
c3) Servicios Profesionales, Científicos, Técnicos y Otros Servicios	4,823,688.00	0.00	4,823,688.00	0.00	0.00	4,823,688.00	
c4) Servicios Financieros, Bancarios y Comerciales	276,238.00	0.00	276,238.00	0.00	0.00	276,238.00	
c5) Servicios de Instalación, Reparación, Mantenimiento y Conservación	2,539,475.00	0.00	2,539,475.00	0.00	0.00	2,539,475.00	
c6) Servicios de Comunicación Social y Publicidad	626,368.00	0.00	626,368.00	0.00	0.00	626,368.00	
c7) Servicios de Traslado y Viáticos	268,878.00	0.00	268,878.00	0.00	0.00	268,878.00	
c8) Servicios Oficiales	441,698.00	0.00	441,698.00	0.00	0.00	441,698.00	
c9) Otros Servicios Generales	2,977,588.00	0.00	2,977,588.00	0.00	0.00	2,977,588.00	
D. Transferencias, Asignaciones, Subsidios y Otras Ayudas (D=4+10+11+12+13+14+15+16+17)	2,105,858.00	0.00	2,105,858.00	0.00	0.00	2,105,858.00	
d1) Transferencias Internas y Asignaciones al Sector Público	0.00	0.00	0.00	0.00	0.00	0.00	
d2) Transferencias al Resto del Sector Público	588,888.00	0.00	588,888.00	0.00	0.00	588,888.00	
d3) Subsidios y Subvenciones	0.00	0.00	0.00	0.00	0.00	0.00	
d4) Ayudas Sociales	1,605,858.00	0.00	1,605,858.00	0.00	0.00	1,605,858.00	
d5) Pensiones y Jubilaciones	0.00	0.00	0.00	0.00	0.00	0.00	
d6) Transferencias a Fideicomisos, Mandatos y Otros Análogos	0.00	0.00	0.00	0.00	0.00	0.00	
d7) Transferencias a la Seguridad Social	0.00	0.00	0.00	0.00	0.00	0.00	
d8) Donativos	0.00	0.00	0.00	0.00	0.00	0.00	
d9) Transferencias al Exterior	0.00	0.00	0.00	0.00	0.00	0.00	
E. Bienes Muebles, Inmuebles e Intangibles (E=1+2+3+4+5+6+7+8+9)	1,827,789.00	0.00	1,827,789.00	0.00	0.00	1,827,789.00	
e1) Mobiliario y Equipo de Administración	688,888.00	0.00	688,888.00	0.00	0.00	688,888.00	
e2) Mobiliario y Equipo Educativo y Recreativo	188,888.00	0.00	188,888.00	0.00	0.00	188,888.00	
e3) Equipo e Instrumental Médico y de Laboratorio	0.00	0.00	0.00	0.00	0.00	0.00	
e4) Vehículos y Equipo de Transporte	228,888.00	0.00	228,888.00	0.00	0.00	228,888.00	
e5) Equipo de Defensa y Seguridad	0.00	0.00	0.00	0.00	0.00	0.00	
e6) Maquinaria, Otros Equipos y Herramientas	687,789.00	0.00	687,789.00	0.00	0.00	687,789.00	
e7) Activos Biológicos	0.00	0.00	0.00	0.00	0.00	0.00	
e8) Bienes Inmuebles	0.00	0.00	0.00	0.00	0.00	0.00	
e9) Activos Intangibles	158,888.00	0.00	158,888.00	0.00	0.00	158,888.00	
F. Inversión Pública (F=1+12+13)	0.00	0.00	0.00	0.00	0.00	0.00	
f1) Obra Pública en Bienes de Dominio Público	0.00	0.00	0.00	0.00	0.00	0.00	
f2) Obra Pública en Bienes Propios	0.00	0.00	0.00	0.00	0.00	0.00	
f3) Proyectos Productivos y Acciones de Fomento	0.00	0.00	0.00	0.00	0.00	0.00	
G. Inversiones Financieras y Otras Provisiones (G=1+2+3+4+5+6+7+8+9)	0.00	0.00	0.00	0.00	0.00	0.00	
g1) Inversiones Para el Fomento de Actividades Productivas	0.00	0.00	0.00	0.00	0.00	0.00	
g2) Acciones y Participaciones de Capital	0.00	0.00	0.00	0.00	0.00	0.00	
g3) Compra de Títulos y Valores	0.00	0.00	0.00	0.00	0.00	0.00	
g4) Concesión de Préstamos	0.00	0.00	0.00	0.00	0.00	0.00	
g5) Inversiones en Fideicomisos, Mandatos y Otros Análogos	0.00	0.00	0.00	0.00	0.00	0.00	
g6) Otras Inversiones Financieras	0.00	0.00	0.00	0.00	0.00	0.00	
g7) Provisiones para Contingencias y Otras Erogaciones Especiales	0.00	0.00	0.00	0.00	0.00	0.00	
H. Participaciones y Aportaciones (H=1+2+3)	0.00	0.00	0.00	0.00	0.00	0.00	
h1) Participaciones	0.00	0.00	0.00	0.00	0.00	0.00	
h2) Aportaciones	0.00	0.00	0.00	0.00	0.00	0.00	
h3) Convenios	0.00	0.00	0.00	0.00	0.00	0.00	
I. Deuda Pública (I=1+12+13+14+15+16+17)	0.00	0.00	0.00	0.00	0.00	0.00	
i1) Amortización de la Deuda Pública	0.00	0.00	0.00	0.00	0.00	0.00	
i2) Intereses de la Deuda Pública	0.00	0.00	0.00	0.00	0.00	0.00	
i3) Condiciones de la Deuda Pública	0.00	0.00	0.00	0.00	0.00	0.00	
i4) Gastos de la Deuda Pública	0.00	0.00	0.00	0.00	0.00	0.00	
i5) Costo por Coberturas	0.00	0.00	0.00	0.00	0.00	0.00	
i6) Apoyos Financieros	0.00	0.00	0.00	0.00	0.00	0.00	
i7) Adónes de Ejercicios Fiscales Anteriores (ADEFAS)	0.00	0.00	0.00	0.00	0.00	0.00	
II. Gasto Etiquetado (II=8+9+10+11+12+13)	0.00	0.00	0.00	0.00	0.00	0.00	
A. Servicios Personales (A=1+2+3+4+5+6+7)	0.00	0.00	0.00	0.00	0.00	0.00	
a1) Remuneraciones al Personal de Carácter Permanente	0.00	0.00	0.00	0.00	0.00	0.00	
a2) Remuneraciones al Personal de Carácter Transitorio	0.00	0.00	0.00	0.00	0.00	0.00	
a3) Remuneraciones Adicionales y Especiales	0.00	0.00	0.00	0.00	0.00	0.00	
a4) Seguridad Social	0.00	0.00	0.00	0.00	0.00	0.00	
a5) Otras Prestaciones Sociales y Económicas	0.00	0.00	0.00	0.00	0.00	0.00	
a6) Previsiones	0.00	0.00	0.00	0.00	0.00	0.00	
a7) Pago de Estímulos a Servidores Públicos	0.00	0.00	0.00	0.00	0.00	0.00	
B. Materiales y Suministros (B=8+10+11+12+13+14+15+16+17)	0.00	0.00	0.00	0.00	0.00	0.00	
b1) Materiales de Administración, Emisión de Documentos y Artículos Oficiales	0.00	0.00	0.00	0.00	0.00	0.00	
b2) Alimentos y Utensilios	0.00	0.00	0.00	0.00	0.00	0.00	
b3) Materiales Primos y Materiales de Producción y Comercialización	0.00	0.00	0.00	0.00	0.00	0.00	
b4) Materiales y Artículos de Construcción y de Reparación	0.00	0.00	0.00	0.00	0.00	0.00	
b5) Productos Químicos, Farmacéuticos y de Laboratorio	0.00	0.00	0.00	0.00	0.00	0.00	
b6) Combustibles, Lubrificantes y Aditivos	0.00	0.00	0.00	0.00	0.00	0.00	
b7) Vestuario, Blancos, Prendas de Protección y Artículos Deportivos	0.00	0.00	0.00	0.00	0.00	0.00	
b8) Materiales y Suministros Para Seguridad	0.00	0.00	0.00	0.00	0.00	0.00	
b9) Herramientas, Herrajones y Accesorios Menores	0.00	0.00	0.00	0.00	0.00	0.00	
C. Servicios Generales (C=17+18+19+20+21+22+23+24+25)	0.00	0.00	0.00	0.00	0.00	0.00	
c1) Servicios Básicos	0.00	0.00	0.00	0.00	0.00	0.00	
c2) Servicios de Arrendamiento	0.00	0.00	0.00	0.00	0.00	0.00	
c3) Servicios Profesionales, Científicos, Técnicos y Otros Servicios	0.00	0.00	0.00	0.00	0.00	0.00	
c4) Servicios Financieros, Bancarios y Comerciales	0.00	0.00	0.00	0.00	0.00	0.00	
c5) Servicios de Instalación, Reparación, Mantenimiento y Conservación	0.00	0.00	0.00	0.00	0.00	0.00	
c6) Servicios de Comunicación Social y Publicidad	0.00	0.00	0.00	0.00	0.00	0.00	
c7) Servicios de Traslado y Viáticos	0.00	0.00	0.00	0.00	0.00	0.00	
c8) Servicios Oficiales	0.00	0.00	0.00	0.00	0.00	0.00	
c9) Otros Servicios Generales	0.00	0.00	0.00	0.00	0.00	0.00	
D. Transferencias, Asignaciones, Subsidios y Otras Ayudas (D=4+10+11+12+13+14+15+16+17)	0.00	0.00	0.00	0.00	0.00	0.00	
d1) Transferencias Internas y Asignaciones al Sector Público	0.00	0.00	0.00	0.00	0.00	0.00	
d2) Transferencias al Resto del Sector Público	0.00	0.00	0.00	0.00	0.00	0.00	
d3) Subsidios y Subvenciones	0.00	0.00	0.00	0.00	0.00	0.00	
d4) Ayudas Sociales	0.00	0.00	0.00	0.00	0.00	0.00	
d5) Pensiones y Jubilaciones	0.00	0.00	0.00	0.00	0.00	0.00	
d6) Transferencias a Fideicomisos, Mandatos y Otros Análogos	0.00	0.00	0.00	0.00	0.00	0.00	
d7) Transferencias a la Seguridad Social	0.00	0.00	0.00	0.00	0.00	0.00	
d8) Donativos	0.00	0.00	0.00	0.00	0.00	0.00	
d9) Transferencias al Exterior	0.00	0.00	0.00	0.00	0.00	0.00	
E. Bienes Muebles, Inmuebles e Intangibles (E=1+2+3+4+5+6+7+8+9)	0.00	0.00	0.00	0.00	0.00	0.00	
e1) Mobiliario y Equipo de Administración	0.00	0.00	0.00	0.00	0.00	0.00	
e2) Mobiliario y Equipo Educativo y Recreativo	0.00	0.00	0.00	0.00	0.00	0.00	
e3) Equipo e Instrumental Médico y de Laboratorio	0.00	0.00	0.00	0.00	0.00	0.00	
e4) Vehículos y Equipo de Transporte	0.00	0.00	0.00	0.00	0.00	0.00	
e5) Equipo de Defensa y Seguridad	0.00	0.00	0.00	0.00	0.00	0.00	
e6) Maquinaria, Otros Equipos y Herramientas	0.00	0.00	0.00	0.00	0.00	0.00	
e7) Activos Biológicos	0.00	0.00	0.00	0.00	0.00	0.00	
e8) Bienes Inmuebles	0.00	0.00	0.00	0.00	0.00	0.00	
e9) Activos Intangibles	0.00	0.00	0.00	0.00	0.00	0.00	
F. Inversión Pública (F=1+12+13)	0.00	0.00	0.00	0.00	0.00	0.00	
f1) Obra Pública en Bienes de Dominio Público	0.00	0.00	0.00	0.00	0.00	0.00	
f2) Obra Pública en Bienes Propios	0.00	0.00					

Formato 6 b) Estado Analítico del Ejercicio del Presupuesto de Egresos
 Detallado – LDF (Clasificación Administrativa)

Reporte en C:\Users\AUDITORIA\INTERNA\13-48-43\Repo\2019\LDF-6b1.TXT

UNIVERSIDAD POLITÉCNICA METROPOLITANA DE HIDALGO
ESTADO ANALÍTICO DEL EJERCICIO DEL PRESUPUESTO DE EGRESOS DETALLADO - LDF (F6b)
 (CLASIFICACIÓN ADMINISTRATIVA)
 Del 1 de Enero al 31 de Enero de 2019
 (PESOS)

Concepto	Aprobado	Ampliaciones/ Reducciones	Modificado	Devengado	Pagado	Subejercicio	01 01+ 01*
I. GASTO NO ETIQUETADO	78,782,773.00	0.00	78,782,773.00	0.00	0.00	78,782,773.00	
0000 RAMO GENERAL	78,782,773.00	0.00	78,782,773.00	0.00	0.00	78,782,773.00	
0001 UPNH	78,782,773.00	0.00	78,782,773.00	0.00	0.00	78,782,773.00	
II. GASTO ETIQUETADO	0.00	0.00	0.00	0.00	0.00	0.00	
0000 RAMO GENERAL	0.00	0.00	0.00	0.00	0.00	0.00	
0001 UPNH	0.00	0.00	0.00	0.00	0.00	0.00	
III. Total de Egresos (III = I + II)	78,782,773.00	0.00	78,782,773.00	0.00	0.00	78,782,773.00	

Formato 6 c) Estado Analítico del Ejercicio del Presupuesto de Egresos
 Detallado – LDF (Clasificación Funcional)

Reporte en C:\Users\AUDITORIA\INTERNA\13-48-43\Repo\2019\LDF-6c1.TXT

UNIVERSIDAD POLITÉCNICA METROPOLITANA DE HIDALGO
ESTADO ANALÍTICO DEL EJERCICIO DEL PRESUPUESTO DE EGRESOS DETALLADO - LDF (F6c)
 (CLASIFICACIÓN FUNCIONAL)
 Del 1 de Enero al 31 de Enero de 2019
 (PESOS)

Concepto	Aprobado	Ampliaciones/ Reducciones	Modificado	Devengado	Pagado	Subejercicio	01 01+ 01*
I. Gasto No Etiquetado (I=0+0+C+D)	78,782,773.00	0.00	78,782,773.00	0.00	0.00	78,782,773.00	
0. Gobierno (0=0+1+a2+a3+av+a5+a6+a7+av8)	0.00	0.00	0.00	0.00	0.00	0.00	
a1) Legislación	0.00	0.00	0.00	0.00	0.00	0.00	
a2) Justicia	0.00	0.00	0.00	0.00	0.00	0.00	
a3) Coordinación de la Política de Gobierno	0.00	0.00	0.00	0.00	0.00	0.00	
a4) Relaciones Exteriores	0.00	0.00	0.00	0.00	0.00	0.00	
a5) Asuntos Financieros y Hacendarios	0.00	0.00	0.00	0.00	0.00	0.00	
a6) Seguridad Nacional	0.00	0.00	0.00	0.00	0.00	0.00	
a7) Asuntos de Orden Público y de Seguridad Interior	0.00	0.00	0.00	0.00	0.00	0.00	
a8) Otros Servicios Generales	0.00	0.00	0.00	0.00	0.00	0.00	
A. Desarrollo Social (0=0+1+b2+b3+ba+b5+ba+b7)	78,782,773.00	0.00	78,782,773.00	0.00	0.00	78,782,773.00	
b1) Protección Ambiental	0.00	0.00	0.00	0.00	0.00	0.00	
b2) Vivienda y Servicios a la Comunidad	0.00	0.00	0.00	0.00	0.00	0.00	
b3) Salud	0.00	0.00	0.00	0.00	0.00	0.00	
ba) Recreación, Cultura y Otras Manifestaciones Sociales	0.00	0.00	0.00	0.00	0.00	0.00	
b5) Educación	78,782,773.00	0.00	78,782,773.00	0.00	0.00	78,782,773.00	
b6) Protección Social	0.00	0.00	0.00	0.00	0.00	0.00	
b7) Otros Asuntos Sociales	0.00	0.00	0.00	0.00	0.00	0.00	
C. Desarrollo Económico (0=1+c2+c3+c4+c5+c6+c7+c8+c9)	0.00	0.00	0.00	0.00	0.00	0.00	
c1) Asuntos Económicos, Comerciales y Laborales en General	0.00	0.00	0.00	0.00	0.00	0.00	
c2) Agropecuaria, Silvicultura, Pesca y Caza	0.00	0.00	0.00	0.00	0.00	0.00	
c3) Combustibles y Energía	0.00	0.00	0.00	0.00	0.00	0.00	
c4) Minería, Manufacturas y Construcción	0.00	0.00	0.00	0.00	0.00	0.00	
c5) Transporte	0.00	0.00	0.00	0.00	0.00	0.00	
c6) Comunicaciones	0.00	0.00	0.00	0.00	0.00	0.00	
c7) Turismo	0.00	0.00	0.00	0.00	0.00	0.00	
c8) Ciencia, Tecnología e Innovación	0.00	0.00	0.00	0.00	0.00	0.00	
c9) Otras Industrias y Otros Asuntos Económicos	0.00	0.00	0.00	0.00	0.00	0.00	
D. Otras No Clasificadas en Funciones Anteriores (0=0+1+d2+d3+d4)	0.00	0.00	0.00	0.00	0.00	0.00	
d1) Transacciones de la Deuda Pública / Costo Financiero de la Deuda	0.00	0.00	0.00	0.00	0.00	0.00	
d2) Transferencias, Participaciones y Aportaciones Entre Diferentes Niveles	0.00	0.00	0.00	0.00	0.00	0.00	
d3) Sanamiento del Sistema Financiero	0.00	0.00	0.00	0.00	0.00	0.00	
d4) Adeudos de Ejercicios Fiscales Anteriores	0.00	0.00	0.00	0.00	0.00	0.00	
II. Gasto Etiquetado (II=0+0+C+D)	0.00	0.00	0.00	0.00	0.00	0.00	
0. Gobierno (0=0+1+a2+a3+av+a5+a6+a7+av8)	0.00	0.00	0.00	0.00	0.00	0.00	
a1) Legislación	0.00	0.00	0.00	0.00	0.00	0.00	
a2) Justicia	0.00	0.00	0.00	0.00	0.00	0.00	
a3) Coordinación de la Política de Gobierno	0.00	0.00	0.00	0.00	0.00	0.00	
a4) Relaciones Exteriores	0.00	0.00	0.00	0.00	0.00	0.00	
a5) Asuntos Financieros y Hacendarios	0.00	0.00	0.00	0.00	0.00	0.00	
a6) Seguridad Nacional	0.00	0.00	0.00	0.00	0.00	0.00	
a7) Asuntos de Orden Público y de Seguridad Interior	0.00	0.00	0.00	0.00	0.00	0.00	
a8) Otros Servicios Generales	0.00	0.00	0.00	0.00	0.00	0.00	
A. Desarrollo Social (0=0+1+b2+b3+ba+b5+ba+b7)	0.00	0.00	0.00	0.00	0.00	0.00	
b1) Protección Ambiental	0.00	0.00	0.00	0.00	0.00	0.00	
b2) Vivienda y Servicios a la Comunidad	0.00	0.00	0.00	0.00	0.00	0.00	
b3) Salud	0.00	0.00	0.00	0.00	0.00	0.00	
ba) Recreación, Cultura y Otras Manifestaciones Sociales	0.00	0.00	0.00	0.00	0.00	0.00	
b5) Educación	0.00	0.00	0.00	0.00	0.00	0.00	
b6) Protección Social	0.00	0.00	0.00	0.00	0.00	0.00	
b7) Otros Asuntos Sociales	0.00	0.00	0.00	0.00	0.00	0.00	
C. Desarrollo Económico (0=1+c2+c3+c4+c5+c6+c7+c8+c9)	0.00	0.00	0.00	0.00	0.00	0.00	
c1) Asuntos Económicos, Comerciales y Laborales en General	0.00	0.00	0.00	0.00	0.00	0.00	
c2) Agropecuaria, Silvicultura, Pesca y Caza	0.00	0.00	0.00	0.00	0.00	0.00	
c3) Combustibles y Energía	0.00	0.00	0.00	0.00	0.00	0.00	
c4) Minería, Manufacturas y Construcción	0.00	0.00	0.00	0.00	0.00	0.00	
c5) Transporte	0.00	0.00	0.00	0.00	0.00	0.00	
c6) Comunicaciones	0.00	0.00	0.00	0.00	0.00	0.00	
c7) Turismo	0.00	0.00	0.00	0.00	0.00	0.00	
c8) Ciencia, Tecnología e Innovación	0.00	0.00	0.00	0.00	0.00	0.00	
c9) Otras Industrias y Otros Asuntos Económicos	0.00	0.00	0.00	0.00	0.00	0.00	
D. Otras No Clasificadas en Funciones Anteriores (0=0+1+d2+d3+d4)	0.00	0.00	0.00	0.00	0.00	0.00	
d1) Transacciones de la Deuda Pública / Costo Financiero de la Deuda	0.00	0.00	0.00	0.00	0.00	0.00	
d2) Transferencias, Participaciones y Aportaciones Entre Diferentes Niveles	0.00	0.00	0.00	0.00	0.00	0.00	
d3) Sanamiento del Sistema Financiero	0.00	0.00	0.00	0.00	0.00	0.00	
d4) Adeudos de Ejercicios Fiscales Anteriores	0.00	0.00	0.00	0.00	0.00	0.00	
III. Total de Egresos (III = I + II)	78,782,773.00	0.00	78,782,773.00	0.00	0.00	78,782,773.00	

Formato 7 d) Resultados de Egresos

Reporte en: C:\Users\AUDITORIA\INTERNA\13-40-43\Repo\2019\LD\DF-7d1.TXT

UNIVERSIDAD POLITÉCNICA METROPOLITANA DE HIDALGO

RESULTADOS DE EGRESOS - LDF (F7d)
(PESOS)

Concepto	2014	2015	2016	2017	2018	2019	11 *
1. Gasto No Etiquetado (1=0+0-C+D+E+F+G+H+I)	0.00	0.00	0.00	93,155,366.87	86,988,482.25	78,782,775.00	
A. Servicios Personales	0.00	0.00	0.00	38,649,122.25	46,711,543.78	48,817,676.00	
B. Materiales y Suministros	0.00	0.00	0.00	4,444,974.34	4,407,523.47	4,477,237.00	
C. Servicios Generales	0.00	0.00	0.00	27,752,788.42	23,668,638.93	13,944,281.00	
D. Transferencias, Asignaciones, Subsidios y Otras Ayudas	0.00	0.00	0.00	16,888,122.16	9,678,280.59	2,185,858.00	
E. Bienes Muebles, Inmuebles e Intangibles	0.00	0.00	0.00	5,588,245.10	2,588,475.00	1,437,780.00	
F. Inversión Pública	0.00	0.00	0.00	0.00	0.00	0.00	
G. Inversiones Financieras y Otras Provisiones	0.00	0.00	0.00	0.00	0.00	0.00	
H. Participaciones y Aportaciones	0.00	0.00	0.00	0.00	0.00	0.00	
I. Deuda Pública	0.00	0.00	0.00	0.00	0.00	0.00	
2. Gasto Etiquetado (2=0+0-C+D+E+F+G+H+I)	0.00	0.00	0.00	0.00	0.00	0.00	
A. Servicios Personales	0.00	0.00	0.00	0.00	0.00	0.00	
B. Materiales y Suministros	0.00	0.00	0.00	0.00	0.00	0.00	
C. Servicios Generales	0.00	0.00	0.00	0.00	0.00	0.00	
D. Transferencias, Asignaciones, Subsidios y Otras Ayudas	0.00	0.00	0.00	0.00	0.00	0.00	
E. Bienes Muebles, Inmuebles e Intangibles	0.00	0.00	0.00	0.00	0.00	0.00	
F. Inversión Pública	0.00	0.00	0.00	0.00	0.00	0.00	
G. Inversiones Financieras y Otras Provisiones	0.00	0.00	0.00	0.00	0.00	0.00	
H. Participaciones y Aportaciones	0.00	0.00	0.00	0.00	0.00	0.00	
I. Deuda Pública	0.00	0.00	0.00	0.00	0.00	0.00	
3. Total del Resultado de Egresos (3=1+2)	0.00	0.00	0.00	93,155,366.87	86,988,482.25	78,782,775.00	